

ŽĖMĖS SKLYPO PLANAS M 1:2000

Sklypo plotas 0.7998 ha

Unikalus daikto numeris: 4400-0313-9831

Žemės sklypo kadastro numeris ir kadastro vietovės pavadinimas:
2701/0015:86 Panevėžio m.k.v.

SITUACIJOS SCHEMA

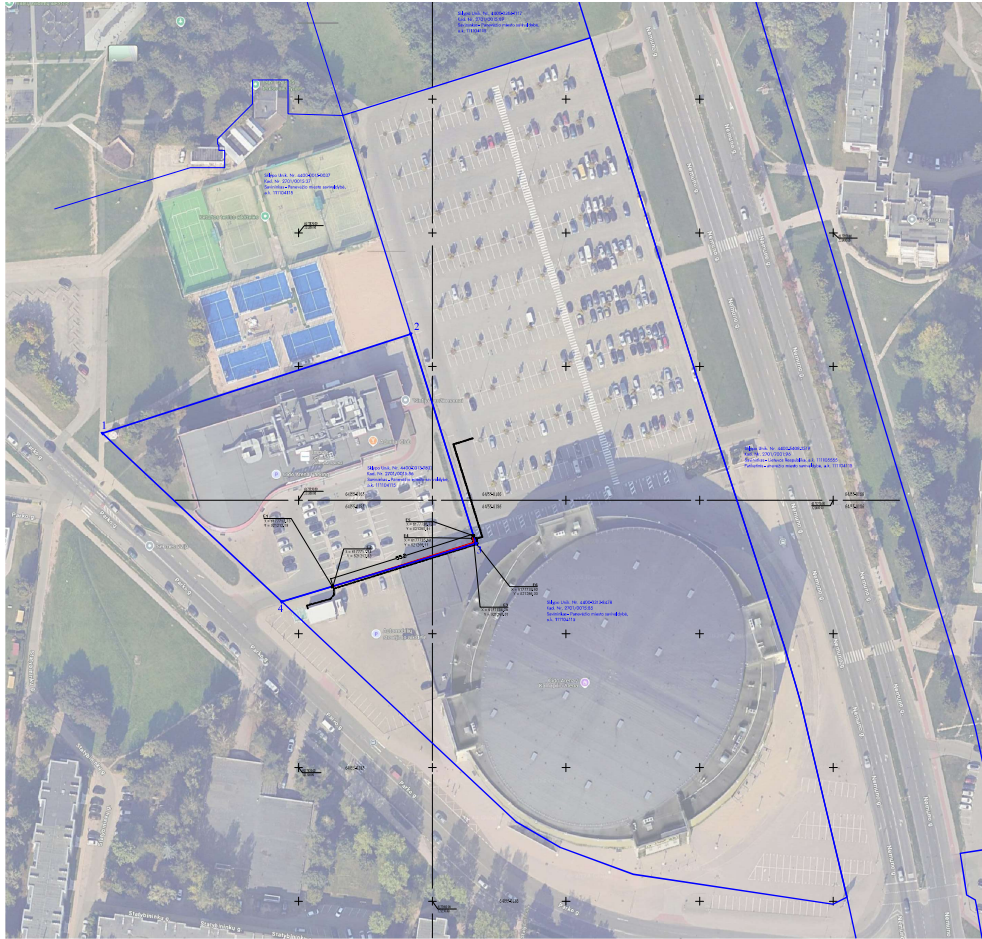

ELEKTROS TINKLO APSAUGOS TERITORIJOS KOORDINAČIŲ SĄRAŠAS		
TAŠKO NR.	X	Y
E1	6 177 717,73	521 212,59
E2	6 177 717,84	521 212,83
E3	6 177 734,29	521 265,51
E4	6 177 735,69	521 265,11
E5	6 177 736,72	521 265,41
E6	6 177 733,80	521 266,33

SKLYPO Kad. Nr. 2701/7001:86 KOORDINAČIŲ SĄRAŠAS		
TAŠKO NR.	X	Y
1	6 177 775,06	521 126,60
2	6 177 812,25	521 241,89
3	6 177 733,80	521 266,33
4	6 177 712,06	521 193,64

TERITORIJOS, KURIOSE NUSTATOMOS SPECIALIOSIOS NAUDOJIMO SĄLYGOS:

Pažymėjimas plane	Eil. Nr.	Kodas	Apribojimai	Žemės plotas, kv.m.
	1	106	Elektros tinklų apsaugos zonos (III skyrius, ketvirtasis skirsnis)	22

Iki 110 kV įtampos požeminių kabelių linijų infrastruktūros objektų apsaugos zona – po 1 metrą nuo kabelio ašies išilgai požeminių kabelių linijos esanti žemės juosta, kurios ribos nustatomos matuojant horizontalų atstumą į abi puses nuo šios linijos, vanduo virš jos ir žemė po šia juosta.

Apsaugos zonų teritorijos nustatomos vadovaujantis Lietuvos Respublikos specialiųjų žemės naudojimo sąlygų įstatymu, Dok. Nr. XIII-2166, Reg. 2019-06-19 Nr. 2019-09862, pakeitimo registravimo duomenys 2025-05-16 Nr. 2025-08774

0	2026-01-06	PAŅEVŽIO M. SAVIVALDYBĖS SUDERINIMUI	
LAIDA	IŠLEIDIMO DATA	LAIDOS STATUSAS. IŠLEIDIMO PRIEŽASTIS	
		STATINIO PROJEKTO PAVADINIMAS: Kitos paskirties inžinerinio statinio (4.5), kiemo aikštelės b, rekonstravimo ir kitos paskirties inžinerinių statinių (4.5), stoginių, naujos statybos projektas Parko g. 12, Panevėžyje	
A1855	SPV	STATINIO NUMERIS IR PAVADINIMAS: 0 SKLYPO PLANAS	
A1855	SP SPDV		
	Arch.		
		DOKUMENTO PAVADINIMAS: Elektros tinklų apsaugos zonos planas M 1:2000	
		LAIDA 0	
ETAPAS	STATYTOJAS:	DOKUMENTO ŽYMUO:	LAPAS 1
PP	Panevėžio nekilnojamojo turto valdymo centras	KA / 2025-01_PP-SP.B - AZP - LE	LAPŲ 1