

Valstybės įmonės Registrų centro Panevėžio filialas

**NEKILNOJAMOJO DAIKTO
KADASTRINIŲ MATAVIMŲ BYLA**

Tomas: **1**

Nekilnojamojo turto objektas: **Patalpa (butas)**

Bylos Nr.: **23485/6552**

Registro Nr.: **35/42176 (Patalpos/butai)**

Adresas: **Panevėžio m. sav. Panevėžio m. Aldonos g. 5-6**

Lapų skaičius: **6**

Bylos Nr. 23485/6552
Tomo Nr. 1
Registro 35/42176

BYLOS TOMO VIDAUS APYRAŠAS

Eil. Nr.	Dokumento pavadinimas	Dokumento		Lapų skaič.	Bylos lapų numeriai	Pastabos
		Nr.	Data			
1	Statinio planas "PIRMAS AUKŠTAS"	1	2011-07-14	1	1	
2	Patalpos (buto) kadastro duomenys 1D FORMA	1	2011-07-14	1	2	
3	Patalpos (buto) įkainojimas (perkainojimas) 2D FORMA	1	2011-07-14	1	3	
4	Patalpos (buto) vidaus plotų eksplicacija 3 FORMA	1	2011-07-14	2	4-5	

Vidaus apyrašo lapų 5

Matavimų specialistė Rita Buckienė





1023152304

PIRMAS AUKŠTAS

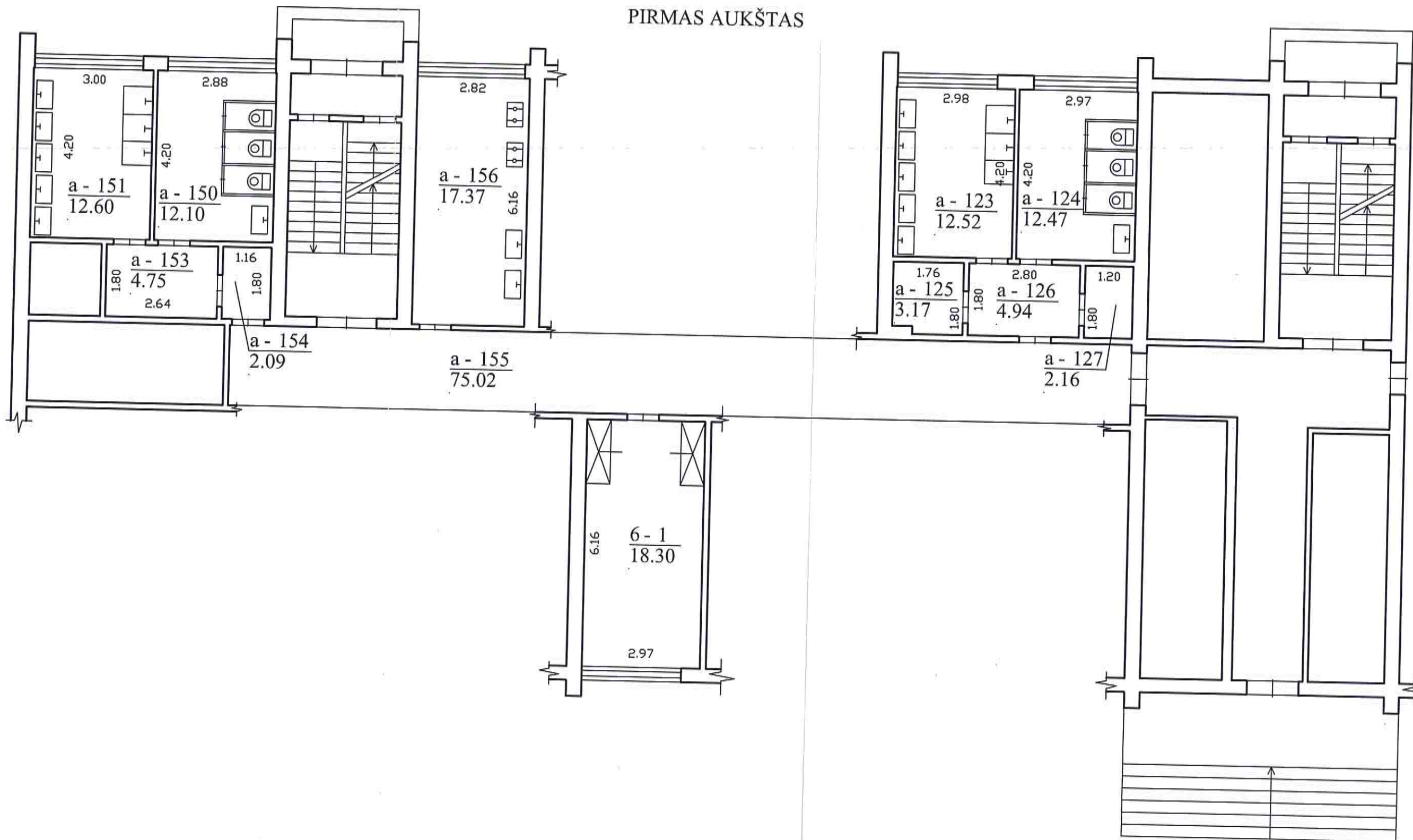

Valstybės įmonės Registrų centro Panevėžio filialas			
Licencijos Nr.G-734-(623), išduota 2008-08-27			
Pareigos	V., pavardė	Parašas	Data
matavimų spec.	R.Buckienė	<i>[Signature]</i>	2011-07-14
Matininkė	L.Samuolienė	<i>[Signature]</i>	2011-07-19
Kval. pažymėj.	2M-M-824,2009-01-22	<i>[Signature]</i>	
Pirmo aukšto planas		1:100	
Panevėžio m. sav. Panevėžio m. Aldonos g. 5 - 6			
Sudarytas pagal 2011-07-14 kadastrinių matavimų duomenis		Pastato pažymėjimas plane 1A5p	



Patalpos (buto) kadastro duomenys

Adresas Panevėžio m. sav. Panevėžio m. Aldonos g. 5-6

Unikalus Nr. 2796-8000-3013:0115

Pavadinimas Butas

Pažymėjimas plane 6

Paskirtis Gyvenamoji(gyvenamųjų patalpų)

Kad. duomenų nustatymo 2011-07-14

Aprašymas Su bendr. naud. patalpomis pažymėtomis: a-123(56/1000 iš 12,52kv.m.), a-124(56/1000 iš 12,47 kv.m.), a-125(56/1000 iš 3,17 kv.m.), a-126(56/1000 iš 4,94 kv.m.), a-127(56/1000 iš 2,16 kv.m.), a-150(56/1000 iš 12,10 kv.m.), a-151(56/1000 iš 12,60 kv.m.), a-153(56/1000 iš 4,75 kv.m.), a-154(56/1000 iš 2,09 kv.m.), a-155(56/1000 iš 75,02 kv.m.), a-156(56/1000 iš 17,37 kv.m.).Bendro naud. patalpų plotas - 8,85 kv.m.

Patalpos (buto) kadastro duomenys

Aukštas:	1
Kambarių skaičius:	1
Bendras plotas: kv. m	18,3
Gyvenamasis plotas: kv.	18,3
Rūšys:	Nėra
Baigtumo procentas: %	100
Karštas vanduo:	Yra

Šildymas:	Centrinis šildym.iš centr.
Vandentiekis:	Komunalinis vandentiekis
Nuotekų šalinimas:	Komunalinis nuotekų
Dujos:	Gamtinės
Viryklė:	Dujinė
Vonios kambarys:	Nėra

Pastato, kuriame yra butas (patalpa), duomenys

Pažymėjimas plane 1A5p

Pavadinimas Gyvenamas namas

Unikalus Nr. 2796-8000-3013

Paskirtis Gyvenamoji(3 ir daugiau butų)

Statybos pradžios metai:	1968
Statybos pabaigos metai:	1968
Baigtumo procentas: %	100
Koordinatė X:	6176729,42
Koordinatė Y:	522472,92

Rekonstravimo pradžios	
Rekonstravimo pabaigos	
Aukštų skaičius:	5
Tūris: kub. m	16810
Bendras plotas: kv. m	4348,14

Parengė Matavimų specialistė Rita Buckienė

Tikrino Matininkė Lilija Samuolienė

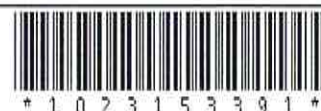

Patalpos (buto) įkainojimas (perkainojimas)

Adresas Panevėžio m. sav. Panevėžio m. Aldonos g. 5-6
Unikalus Nr. 2796-8000-3013:0115

Vertės nustatymo data	(P)	Zymėjimas	Pavadinimas	Kasmetinis vertės mažinimo koeficientas	Matavimo vienetas	Kiekis	Kainymas ir lentelė	Vieneto statybos vertė po indeksavimo, Lt	Atkūrimo kaštai (statybinė vertė), Lt	Nusidėvėjimas %	Atkurtiamoji vertė, Lt	Vietovės pataisos koeficientas	Vidutinė rinkos vertė, Lt				
2011-07-14	1	2	3	4	Butas	0.8	5 kv. m	6	7	8	9	10	11	12	13	14	16500
							Modelis: 6936	1643	30100	34	19800						

Parengė Matavimų specialistė Rita Buckienė

Tikrino Matinkė Lilija Samuolienė



* 1 0 2 3 1 5 3 3 9 2 *

Lapas 1 iš 1

Patalpos (buto) vidaus plotų eksplicacija

Adresas Panevėžio m. sav. Panevėžio m. Aldonos g. 5-6

Unikalus Nr. 2796-8000-3013:0115

Žymėjimas 6

Pavadinimas Butas

Paskirtis Gyvenamoji(gyvenamųjų patalpų)

Matavimų data 2011-07-14

Aukšto Nr.	Patalpos pažymėjimas plane		Patalpų pavadinimas	Gyvenamosios paskirties patalpų										Negyvenamosios paskirties patalpų	
	1 simbolis	2 simbolis		Bendras plotas m ²	Naudingas plotas m ²	Iš to skaičiaus				Pagalbinis naudingas plotas m ²	Rūšių (pusrūšių) plotas m ²	Garazų plotas m ²	Pagrindinis plotas m ²	Pagalbinis plotas m ²	
1	2	3	4	5	6	7	8	9	10	11	12	13	14		
1	6	1	Kambarys	18,30	18,30	18,30	18,30								
Iš viso patalpų (1 patalpos)				18,30	18,30	18,30	18,30								
1	a	123	Prausykla 56\1000 iš 12,52 kv.m	0,69	0,69			0,69							
1	a	124	Tualetas 56\1000 iš 12,47 kv.m	0,69	0,69			0,69							
1	a	125	Sandėlis 56\1000 iš 3,17 kv.m	0,18	0,18			0,18							
1	a	126	Koridorius 56\1000 iš 4,94 kv.m	0,27	0,27			0,27							
1	a	127	Sandėlis 56\1000 iš 2,16 kv.m	0,12	0,12			0,12							
1	a	150	Tualetas 56\1000 iš 12,1 kv.m	0,67	0,67			0,67							
1	a	151	Prausykla 56\1000 iš 12,6 kv.m	0,71	0,71			0,71							
1	a	153	Koridorius 56\1000 iš 4,75 kv.m	0,26	0,26			0,26							
1	a	154	Koridorius 56\1000 iš 2,09 kv.m	0,12	0,12			0,12							



r 1 0 2 3 1 5 2 5 4 8 r

1	2	3	4	5	6	7	8	9	10	11	12	13	14
1	a	155	Koridorius 56\1000 iš 75,02 kv.m	4,18	4,18			4,18					
1	a	156	Virtuvė 56\1000 iš 17,37 kv.m	0,96	0,96			0,96					
Iš viso bendro naudojimo patalpų (11 patalpos)				8,85	8,85			8,85					

Parengė Matavimų specialistė Rita Buckienė

Tikrinio Matavinkė Liliija Samuoliene



1 0 2 3 1 5 2 5 4 8

Lapas 2 iš 2