

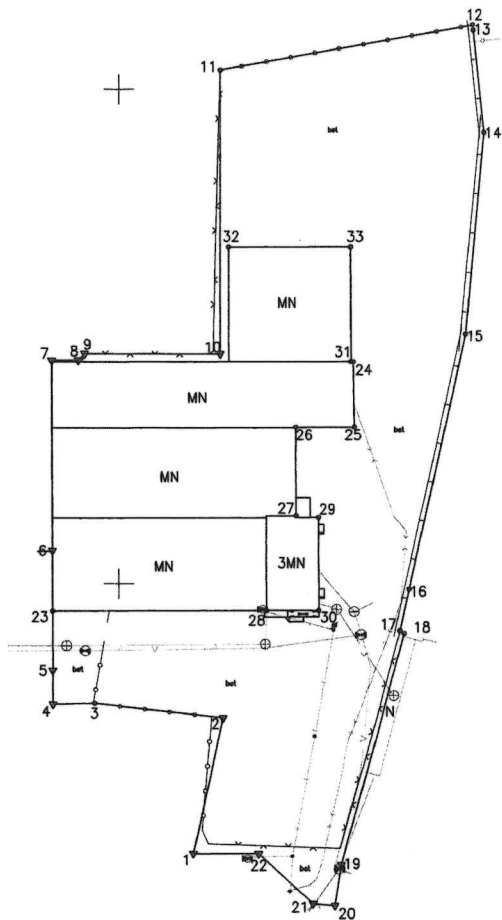

# ŽEMĖS SKLYPO PLANAS M 1:1000

Žemės sklypo plotas 9567 m<sup>2</sup>

| Linijų anotacijų lentelė |          |
|--------------------------|----------|
| Gretimybė                | Atstumas |
| 1-2                      | 28.06    |
| 2-3                      | 25.94    |
| 3-4                      | 8.40     |
| 4-5                      | 6.81     |
| 5-6                      | 24.19    |
| 6-7                      | 38.46    |
| 7-8                      | 5.33     |
| 8-9                      | 1.84     |
| 9-10                     | 27.26    |
| 10-11                    | 57.42    |
| 11-12                    | 51.86    |
| 12-13                    | 1.09     |
| 13-14                    | 20.85    |
| 14-15                    | 40.98    |
| 15-16                    | 52.81    |
| 16-17                    | 8.59     |
| 17-18                    | 1.02     |
| 18-19                    | 48.34    |
| 19-20                    | 8.34     |
| 20-21                    | 4.55     |
| 21-22                    | 14.92    |
| 22-1                     | 13.12    |



26200  
179000

Inžineriniai tinklai plane pažymėti pagal Panevėžio miesto savivaldybės administracijos pateiktą medžiagą

|                                |                 |         |               |
|--------------------------------|-----------------|---------|---------------|
| Kadastro vietovės pavadinimas: | Panevėžys mstl. |         |               |
| Žemės sklypo kadastro numeris: | kodas           | blokas  | sklypas       |
|                                | 2               | 7 0 1 0 | 0 1 4 0 0 3 3 |

|                    |                   |
|--------------------|-------------------|
| Savivaldybė        | Panevėžio m. sav. |
| Seniūnija          |                   |
| Gyvenamoji vietovė | Panevėžio m.      |
| Gatvė, namo Nr.    | Tinklų g. 25E     |

| Gretimybė | Gretimo žemės sklypo kadastro Nr. | Pastabos |
|-----------|-----------------------------------|----------|
| 1-5       | 2701/0014:0055                    |          |
| 5-6       |                                   | VZF      |
| 6-11      | 2701/0014:0035                    |          |
| 11-12     | 2701/8001:0013                    |          |
| 12-13     |                                   | VZF      |
| 13-16     | 2701/0014:0069                    |          |
| 16-18     |                                   | VZF      |
| 18-21     | 2701/0014:0006                    |          |
| 21-1      | 2701/0014:0031                    |          |

Su pagal 2024 m. 08 mėn. 13 d. atliktą žemės sklypo ribų pažėklinimą – parodymą parengtame žemės sklypo plane išbraižytomis ribomis ir apskaičiuotu žemės sklypo plotu sutinku:

*Direktorius pavedutojas* (parašas) 2024-08-13 (data)

UAB „Longo Shared Services“  
(žemės sklypo savininko (esamo arba būsimojo) vardas, pavardė)

Lietuvos Respublika  
Panevėžio miesto savivaldybės administracija 2024-08-13  
Tvirtinimų planavimo ir architektūros skyriaus

**Žemėtvarkos poskyrio  
vyriausioji žemėtvarkos planavimo specialistė**

*Sifly*



**GEOprojektai**

|   |                         |                 |            |
|---|-------------------------|-----------------|------------|
| UAB „Geodezinių matavimų projektai“<br>Į.k. 304080356, J. Galyvdžio g. 5-107, Vilnius; info@geoprojektai.lt |                         |                 |            |
| Paraišos Nr.  | Parasas                 | Vardas, pavardė | Data       |
| Direktorė   | A.V. <i>[Signature]</i> |                 | 2024-08-13 |
| Matininkas  | <i>[Signature]</i>      |                 | 2024-08-13 |
| Matininko kvalifikacijos pažymėjimo Nr.: 2M-M-2821  |                         |                 |            |

## ŽEMĖS SKLYPO PLANAS M 1:1000

Žemės sklypo plotas 9567 m<sup>2</sup>

|                                |                         |        |         |
|--------------------------------|-------------------------|--------|---------|
| Žemės sklypo kadastro numeris: | kodas                   | blokas | sklypas |
|                                | 2 7 0 1 0 0 1 4 0 0 3 3 |        |         |

### KOORDINAČIŲ ŽINIARAŠTIS

| Koordinatinių sistema: LKS-94   |       |                             |           |                     |            |      |   |
|---------------------------------|-------|-----------------------------|-----------|---------------------|------------|------|---|
| Taško Nr.                       | Kodas | X                           | Y         | Taško Nr.           | Kodas      | X    | Y |
| 1                               | R     | 6178945.54                  | 526114.83 |                     |            |      |   |
| 2                               | R     | 6178972.94                  | 526120.86 |                     |            |      |   |
| 3                               | R     | 6178975.89                  | 526095.09 |                     |            |      |   |
| 4                               | R     | 6178975.68                  | 526086.69 |                     |            |      |   |
| 5                               | R     | 6178982.49                  | 526086.66 |                     |            |      |   |
| 6                               | R     | 6179006.68                  | 526086.55 |                     |            |      |   |
| 7                               | R     | 6179045.14                  | 526086.39 |                     |            |      |   |
| 8                               | R     | 6179045.16                  | 526091.72 |                     |            |      |   |
| 9                               | R     | 6179046.46                  | 526093.02 |                     |            |      |   |
| 10                              | R     | 6179046.46                  | 526120.28 |                     |            |      |   |
| 11                              | R     | 6179103.88                  | 526120.28 |                     |            |      |   |
| 12                              | R     | 6179113.09                  | 526171.32 |                     |            |      |   |
| 13                              | R     | 6179112.01                  | 526171.44 |                     |            |      |   |
| 14                              | R     | 6179091.28                  | 526173.64 |                     |            |      |   |
| 15                              | R     | 6179050.47                  | 526169.88 |                     |            |      |   |
| 16                              | R     | 6178998.92                  | 526158.41 |                     |            |      |   |
| 17                              | R     | 6178990.53                  | 526156.56 |                     |            |      |   |
| 18                              | R     | 6178989.96                  | 526157.40 |                     |            |      |   |
| 19                              | R     | 6178943.31                  | 526144.72 |                     |            |      |   |
| 20                              | R     | 6178935.07                  | 526143.45 |                     |            |      |   |
| 21                              | R     | 6178935.46                  | 526138.92 |                     |            |      |   |
| 22                              | R     | 6178945.57                  | 526127.95 |                     |            |      |   |
| 23                              | NK    | 6178994.48                  | 526086.61 |                     |            |      |   |
| 24                              | NK    | 6179044.96                  | 526147.16 |                     |            |      |   |
| 25                              | NK    | 6179031.70                  | 526147.37 |                     |            |      |   |
| 26                              | NK    | 6179031.67                  | 526135.56 |                     |            |      |   |
| 27                              | NK    | 6179013.76                  | 526135.61 |                     |            |      |   |
| 28                              | NK    | 6178994.59                  | 526129.58 |                     |            |      |   |
| 29                              | NK    | 6179013.41                  | 526140.09 |                     |            |      |   |
| 30                              | NK    | 6178994.62                  | 526140.14 |                     |            |      |   |
| 31                              | NK    | 6179044.96                  | 526146.75 |                     |            |      |   |
| 32                              | NK    | 6179068.09                  | 526122.02 |                     |            |      |   |
| 33                              | NK    | 6179068.15                  | 526146.69 |                     |            |      |   |
|                                 |       |                             |           |                     |            |      |   |
|                                 |       |                             |           |                     |            |      |   |
| Žemės sklypo centro koordinatės |       |                             |           | Darbo LitPOS laikas |            |      |   |
| Koordinatinių sistema           |       | Koordinatės X/Y             |           | Data                | 2024-05-27 |      |   |
| Valstybinė LKS-1994             |       | X=6179028.19<br>Y=526132.74 |           | Prisijungta         | 09:00      |      |   |
|                                 |       |                             |           | Atsijungta          | 10:00      |      |   |
| Žiniaraštį sudarė:              |       |                             |           | 2M-M-2821           | 2024-08-13 |      |   |
| v. pavardė                      |       |                             |           | kval. paž. nr.      | parašas    | data |   |

Ištrauka iš Lietuvos Respublikos administracinių nusizengimų kodekso:  
112 straipsnis. Nesimamas priemonių, skirtų sumaikintiems ar sugadintiems riboženkliais atkurti, kai jų nesima žemės savininkai ar kiti žemės naudotojai po to, kai jie raštu buvo įspėti tai padaryti, užtraukia baudą nuo septynių dešimt iki vieno šimto keturiasdešimt eurų.



### Duomenys apie žemės sklypo servitutus

| Eilės Nr. | Servituto kodas | Nekilnojamojo turto registre įrašyto ar teritorijų planavimo dokumente nustatyto servituto pavadinimas ir rūšis | Servituto plotas, m <sup>2</sup> |
|-----------|-----------------|---|----------------------------------|
| -         | -               | -   | -                                |