

## Panevėžio socialinių paslaugų centras

(įstaigos pavadinimas)

### PANEVĖŽIO SOCIALINIŲ PASLAUGŲ CENTRO 2024 METŲ VEIKLOS ATASKAITA

2025 m. vasario d.

(data)

#### I. ĮSTAIGOS VEIKLOS ATASKAITOS SANTRAUKA

Panevėžio socialinių paslaugų centras (toliau – Centras) – Panevėžio miesto savivaldybės biudžetinė įstaiga, teikianti prevencines, bendrąsias, socialinės priežiūros, socialinės globos ir kitas paslaugas Panevėžio mieste gyvenantiems asmenims.

Panevėžio socialinių paslaugų centro **tikslas** – didinti Panevėžio miesto bendruomenės narių galimybę gyventi žmogaus orumo nežeminančiomis sąlygomis ir padėti integruotis į visuomenę, kai asmuo dėl amžiaus, negalios, skurdo ar kitų priežasčių pats nepajėgus to padaryti.

Centro **vizija** – žmogus svarbiausia.

Centro **pagrindinė paskirtis** – teikti kokybiškas socialines paslaugas Panevėžio miesto gyventojams, siekiant užtikrinti visuomenės socialinį saugumą, užkirsti kelią asmens, šeimos, bendruomenės socialinėms problemoms kilti.

Panevėžio socialinių paslaugų centre įsteigti 153 etatai, iš kurių užimti 139. Dalis įsteigtų etatų yra neužimta dėl sudėtingos situacijos darbo rinkoje (stinga atitinkamų profesijų parengtų specialistų), darbo vietos nėra patrauklios dėl sudėtingos paslaugų gavėjų grupės.

Šiuo metu Centre veikia 7 struktūriniai padaliniai, kurių veikla vykdoma skirtingose Panevėžio miesto vietovėse.

Pagrindinis administracinis pastatas, kuriame ir teikiama daugiausiai paslaugų yra A. Mackevičiaus g. 55A. Asmeninės higienos paslaugos teikiamos adresu: Nemuno g. 75b. Vaikų globos paslaugos teikiamos šeiminiuose namuose, kurie įsteigti butuose, esančiuose Statybininkų, Marijonų, Žemaičių, Klaipėdos ir Molainių g. Palydėjimo paslauga jaunuoliams, apgyvendinimo savarankiško gyvenimo namuose ir apgyvendinimo apsaugotame būste paslaugos teikiamos Žemaičių g. bute, vaiko laikinosios priežiūros paslauga teikiama bute, esančiame Staniūnų g. Globos centras, iki rugsėjo mėnesio veikė Parko gatvėje, tačiau panaikinus Pagalbos namuose skyrių buvo perkeltas į centrinę būstinę, t. y. A. Mackevičiaus g. 55A. Atvejo vadybininkai dirba adresu: Taikos al. 11.

#### Esminiai metų veiklos rezultatai

##### ***2024 m. pradėtos teikti šios naujos paslaugos:***

Nuo 2024 m. liepos 1 d. Panevėžio socialinių paslaugų centras teikia pavėžėjimą hemodializės paslaugoms gauti (2024-07-19 SUT-90 „Atlygintinų paslaugų teikimo sutartis“ su Greitosios medicinos pagalbos tarnybos Panevėžio filialu. Asmens, kuriam nereikalingos sveikatos priežiūros paslaugos, pervežimo paslaugos. Sutartis galioja iki 2026-07-21). Paslaugą gavo 6 unikalūs asmenys.

Nuo 2024 m. nebeliko Europos pagalbos labiausiai skurstantiems asmenims fondo (EPLSAF) paramos maistu ir higienomis priemonėmis programos. Maisto ir higienos priemonės pakeitė socialinė kortelė, į kurią pervedami pinigai maistui įsigyti. Panevėžio socialinių paslaugų centro specialistai priima prašymus maisto kortelėms ir donacijai gauti, teikia informaciją apie atsinaujinusių paslaugą ir sąlygas.

### ***Paslaugų prieinamumo didinimas:***

Siekiant didinti paslaugų prieinamumą ir prisitaikyti prie Panevėžio miesto gyventojų poreikių, miesto tarybos sprendimu koreguotas socialinių įgūdžių ugdymo, palaikymo ir (ar) atkūrimo bei socialinės priežiūros šeimoms paslaugos. Atsižvelgiant į Valstybės vaiko teisių apsaugos ir įvaikinimo tarnybos prie Socialinės apsaugos ir darbo ministerijos pateiktas rekomendacijas buvo inicijuotas minėtų paslaugų teikimo laiko pakeitimas, numatant paslaugų teikimą ir kiekvieno mėnesio antrą šeštadienį. Iki tol paslaugos teiktos pirmadieniais–penktadieniais.

Darbo laiko pakeitimai buvo inicijuoti ir teikiant asmens higienos ir priežiūros paslaugas. Šios paslaugos teiktos šešias dienas per savaitę. Nuo lapkričio mėnesio asmens higienos ir priežiūros paslaugomis panevėžiečiai gali naudotis penkias dienas per savaitę. Šis pokytis inicijuotas atsižvelgiant į teisės aktų pasikeitimus, apibrėžiančius paslaugos teikimo sąlygas ir paslaugos gavėjų segmentą.

Siekiant užtikrinti geresnį asmens sveikatos priežiūros paslaugų prieinamumą gyventojams nuo liepos 1 d. Panevėžio socialinių paslaugų centras teikia pavėžėjimą hemodializės paslaugoms gauti. Pacientai šia pavėžėjimo paslauga gali naudotis, gaudami iš Privalomojo sveikatos draudimo fondo finansuojamas sveikatos priežiūros paslaugas ir turėdami gydytojo siuntimą, pažymą apie gydymą ar vizito į gydymo įstaigą patvirtinimą.

2024 m. rugpjūčio mėnesį buvo pasirašyta septintoji Panevėžio socialinių paslaugų centro ir budinčio globotojo tarpusavio bendradarbiavimo ir paslaugų teikimo sutartis. Tai ypatingai svarbu teikiant socialinės globos paslaugas vaikams savo gyvenamojoje vietoje ir natūralioje šeimos aplinkoje, užtikrinant jiems emocinį bei fizinį saugumą. Budinčio globotojo veikla – tai ne vien svarbi ir prasminga gerumo, pilietiškumo išraiška, tai veikla pagal individualios veiklos pažymėjimą. Atlygis budinčiam globotojui mokamas Globos centro ir budinčio globotojo tarpusavio bendradarbiavimo ir paslaugų teikimo laikotarpiu net ir tais atvejais, kai Globos centras neperduoda budinčiam globotojui prižiūrėti vaiko. Nepaisant patrauklių sąlygų tapti budinčiu globotoju, Panevėžio mieste jų dar stinga.

Siekiant, kad didesnis dėmesys būtų skiriamas šeimoms, patiriančioms sunkumų, įgalinti jas savarankiškai rūpintis ir tinkamai prižiūrėti savo vaikus vystoma palydėjimo paslauga jaunuoliams, 2024 m. kito šią paslaugą teikiančių specialistų pareigybė, tiek jos pavadinimas, tiek ir turinys (į socialinės įtraukties koordinatorių). Didėjant paslaugų gavėjų skaičiui buvo įsteigtas papildomas etatas (šiuo metu yra 2 socialinės įtraukties koordinatoriaus etatai).

### **Inicijuotos veiklos socialinių paslaugų kokybės tobulinimui**

Socialinių reikalų skyrius atliko planinius socialinės priežiūros paslaugų (veiklos) kokybės vertinimus. Vertinimo tikslas – užtikrinti ir gerinti paslaugų veiklos ir teikiamų paslaugų kokybę. Buvo vertintos šios paslaugos:

- asmeninės higienos ir priežiūros paslaugų organizavimas,
- sociokultūrinės paslaugos,
- transporto organizavimo paslaugos,
- apgyvendinimas nakvynės namuose,
- socialinės priežiūros, teikiamos Globos centre, paslaugos.

Patikrinimo metu neatitiktųjų ir pažeidimų nefiksuota, tačiau teiktos tobulinimo rekomendacijos Globos centrui ir Nakvynės namams dėl tvarkų atnaujinimo.

Socialinių paslaugų priežiūros departamentas prie Socialinės apsaugos ir darbo ministerijos atliko socialinės globos šeiminiuose namuose vertinimą. Teikiant socialinės globos paslaugas šeiminiuose namuose buvo atnaujintos dvi licencijos (įtraukiant į paslaugų gavėjų grupę daugiau vaikų, turinčių negalią).

Direktorius įsakymu sudarytos darbo grupės atliko Centro skyrių veiklos atitikties vertinimą teisės aktuose numatytiems reikalavimams pagal patvirtintus skyrių veiklos vertinimo

(įsivertinimo) tvarkos aprašus. Atliktų vertinimų pagrindu, suformuluoti siūlymai veiklos tobulinimui ir paslaugų kokybės gerinimui.

Centrui Panevėžio miesto savivaldybės administracijos direktoriaus įsakymu 2024 m. lapkričio mėn. suteikta teisė teikti akredituotas laikino atokvėpio paslaugas. Laikino atokvėpio paslauga – tai pagalba suteikiant galimybę pailsėti asmeniui (šeimai), prižiūrinčiam asmenį, kuriam nustatytas individualios pagalbos teikimo išlaidų kompensacijos poreikis.

Atnaujintos įstaigos 3 a. esančios patalpos, sukuriant patrauklias ir patogias darbo vietas Globos centro darbuotojams. Buvo atliktas kosmetinis remontas, pakeista grindų danga, atnaujintos informacinės rodyklės, įrengta susitikimų su lankytojais vieta. Globos centras iki 2024 m. rugsėjo veikė Parko g. esančioje Kurčiųjų ir neprisigirdinčiųjų mokykloje, vėliau, panaikinus Pagalbos namuose skyrių, perkeltas į A. Mackevičiaus g. 55A esančias patalpas.

Įstaiga per 2024 metus pasirašė 3 projektines sutartis.

- 2024 m. sausio 9 d. pasirašyta dalyvavimo projekte „Socialinių paslaugų kokybės užtikrinimas Lietuvoje“ sutartis. Sutartyje numatomos EQUASS kokybės sistemos palaikymo veiklos Globos centre. Numatyta projekto vertė 5550,00 eurų.

- 2024 m. balandžio 16 d. pasirašyta „Neigiamų socialinių veiksnių prevencijos projekto finansavimo sutartis“. Sutartimi Vaikų dienos centras įsipareigojo vykdyti vaikų savęs ir aplinkos pažinimo veiklas. Finansavimo suma, kuri numatyta projekte 460 eurų.

- 2024 m. spalio 1 d. pasirašyta projekto „Jaunuolių palydėjimas į savarankišką gyvenimą“ jungtinės veiklos sutartis, kuria įstaiga įsipareigoja teikti jaunuolių palydėjimo paslaugas kaip tai numatyta Socialinių paslaugų kataloge ir Palydėjimo paslaugos rekomendacijose. Projekto vertė 32 629, 46 Eur.

### **Kitos reikšmingos veiklos**

Siekiant tapti patrauklesne ir atvira naujovėms įstaiga, Centras daug dėmesio skiria strateginių užduočių įgyvendinimui bei socialinių paslaugų viešinimui.

Respublikos strateginiuose dokumentuose (pvz., NPP<sup>i</sup>) įtvirtintas siekis, kad į viešųjų paslaugų teikimą turėtų įsitraukti nevalstybinis sektorius, apimantis nevyriausybinės organizacijas, socialinį bei tradicinį verslą, bendruomenes ir kt. Koordinuotai apjungiant viešojo, nevyriausybinių sektorių gebėjimus ir pastangas palaipsniui formuojama socialinių paslaugų kokybės užtikrinimo kultūra, grindžiama gyventojų poreikiais. Nuo 2024 m. rugsėjo 2 d. Panevėžio socialinių paslaugų centras nebeteikia pagalbos į namus paslaugų. Šias paslaugas teikia devynios akredituotos nevyriausybines organizacijos. Centro darbuotojai reikšmingai prisidėjo užtikrinant sklandų paslaugų gavėjų informavimą ir migravimą į kitas paslaugų teikimo įstaigas.

Įgyvendinant Panevėžio miesto savivaldybės biudžetinių įstaigų buhalterinės apskaitos centralizacijos įgyvendinimo priemonių planą, Centre nuo 2024 m. gegužės 1 dienos nebeliko buhalterijos. Buhalterinę apskaitą vykdo Panevėžio apskaitos centras.

Atsižvelgiant į pasikeitusias Centro funkcijas ir deleguojamus uždavinius, pakeista Centro organizacinė valdymo struktūra. Jos paskutinė redakcija – 2024 m. rugsėjo 2 d.

Kaip ir ankstesniais metais, taip ir 2024-aisiais sistemingai augo darbo užmokestis. Socialiniams darbuotojams darbo užmokestis didėjo vidutiniškai 10, individualios priežiūros darbuotojams 11 proc.

Nuo 2024 m. kovo 1 d. kito teikiamų socialinių paslaugų kaina. Atsižvelgus į padidėjusį darbo užmokestį, apsaugos priemonių įsigijimui reikalingas lėšas, didėjančias degalų, vartojimo prekių ir kitų paslaugų kainas, buvo nustatytos naujos socialinių paslaugų teikimo kainos. Keitėsi socialinės priežiūros, transporto organizavimo paslaugų kainos. Jos vidutiniškai didėjo 10 proc. Socialinės globos paslaugų kaina vidutiniškai didėjo 7 proc.

Kainos korekcijos įtakos turėjo tiems, kurių pajamos didesnės. Mažas pajamas gaunantys panevėžiečiai šio pasikeitimo nejuto, kadangi tie, kurių pajamos yra iki 2 VRP (Vyriausybės remiamų pajamų dydžio) paslaugas gauna nemokamai. Nuo kovo 1 d. asmeninės higienos ir priežiūros paslaugų organizavimo paslaugų įkainiai vidutiniškai pakilo 6 proc. Tiesa, pasikeitus

teisės aktams nuo liepos 1 dienos ši paslauga priklauso tik mažas pajamas gaunantiems ir yra nemokama.

Tradiciškai Vaikų dienos centras organizavimo vasaros vaikų stovyklas vaikams iš socialinius faktorius patiriančių šeimų.

### **Socialinis bendradarbiavimas**

Atnaujinta bendradarbiavimo sutartis su Panevėžio kolegija pabrėžianti abipusį siekį stiprinti partnerystę profesinio tobulėjimo ir praktikos srityse. Organizacijos susitarė dėl įvairiapusiško bendradarbiavimo plėtojant studijas, mokslo taikomąją bei praktinę veiklą, tobulinant kvalifikaciją. Ši sutartis padeda užtikrinti aukštos kokybės praktikos galimybes studentams bei skatina abiejų institucijų bendruomenių profesinį ir akademinį tobulėjimą.

Spalio mėnesį pasirašyta bendradarbiavimo sutartis su Panevėžio teatru „Menas“. Šalys įsipareigojo užtikrinti kultūrinio ugdymo veiksmingumą, prieinamumą. Šiek šeiminių namų globotiniai, tiek ir Vaikų dienos centro lankytojai turėjo galimybę nemokamai dalyvauti „Mene“ vykstančiuose renginiuose.

Sudaryta bendradarbiavimo ir greitosios prieigos sutartis su Greitosios medicinos tarnyba leidžia užtikrinti pavėžėjo funkcijų vykdymą kuomet Centro turimi resursai yra nepakankami.

Maitinimo organizavimo paslaugų užtikrinimui svarbi kasmet atnaujinama paramos ir bendradarbiavimo sutartis su Maisto banku.

Panevėžio socialinių paslaugų centro atstovai dalyvavo „Interreg Latvia-Lithuania“ programos projekto „Saugūs vandenyje“ („Rowing4confidence“) partnerių susitikime Panevėžio miesto savivaldybėje. Šio projekto metu vaikai, gyvenantys Panevėžio socialinių paslaugų centro šeiminiuose namuose turės galimybę dalyvauti kombinuotose irklavimo, vandens saugumo užsiėmimuose Nevėžio upėje su patyrusiais irklavimo treneriais, taip pat vyks į stovyklas Liepojoje ir Daugpilyje.

Organizuotas susitikimas su Raudonojo Kryžiaus ir Lietuvos Carito atstovais, kuriame buvo pristatytos organizacijų veiklos, bendradarbiavimo galimybės.

Panevėžio socialinių paslaugų centre sistemingai vyksta Panevėžio miesto vaiko globos srityje dirbančių specialistų susitikimai. Siekiant plėtoti pagalbos vaikui ir šeimai, globėjams (rūpintojams) sistemą, kuri užtikrintų ir suteiktų galimybes kiekvienam vaikui augti saugioje ir jo raidai palankioje šeimos aplinkoje, sprendžiami su vaikų globa susiję klausimai. Projekto „Paslaugų, skatinančių ir efektyviai palaikančių globą šeimos aplinkoje, vystymas Nr. 07-016-P-0001“ komanda inicijavo Panevėžio miesto vaiko globos srityje veikiančių specialistų susitikimą. Susitikimo metu aptarti Panevėžio miesto Vaiko teisių apsaugos tarnybos teritorinio skyriaus, Globos centro ir atvejo vadybininkų kylantys iššūkiai bei numatytos bendradarbiavimo tobulinimo galimybės.

### **Paslaugų viešinimas ir renginiai**

Centras šventė 521-ąjį Panevėžio gimtadienį, kurios šūkis – „Panevėžio gimtadienis – meno ritmu!“. Šventės metu Centro darbuotojai bendravo su panevėžiečiais, supažindino juos su Centro teikiamomis paslaugomis, kvietė sudalyvauti įvairiose veiklose ir žaidimuose.

Trečius metus iš eilės Globos centras organizavo socialinės atsakomybės žygį „Kiekvienas iš gamtos po šiukšlę“. Šiais metais dalyvavo net 33 asmenys.

Birželio 26 d. kino centre „Garsas“ vyko Padėkos vakaras, skirtas pagerbti Panevėžio miesto globėjus, globotojus už globojamus ar jau užaugintus vaikus, pabrėžti jų indėlį į visuomenės gerovę. Ši šventė tapo tradiciniu susitikimu šeimų, atradusių savo namuose ir širdyse vietos tėvų globos netekusiam vaikui.

Panevėžio socialinių paslaugų centro darbuotojai dalyvavo susitikime su Panevėžio apylinkės prokuratūros vyriausiuoju prokuroro pavaduotoju. Pagrindinis susitikimo tikslas – konsultuoti darbuotojus saugumo darbe klausimais, atsakyti į kylančius klausimus.

Panevėžio socialinių paslaugų centro darbuotojai ir paslaugų gavėjai dalyvavo Nacionalinėje miškasodžio iniciatyvoje „Kad giria žaliuotų“, kurios metu visi Lietuvos žmonės ir organizacijos buvo kviečiami prisidėti prie Lietuvos miškingumo didinimo ir išsaugojimo ateities kartoms sodinant medelius. Pasodinta beveik 1000 medelių.

Rugsėjo 27-ąją, Panevėžio Juozo Miltinio dramos teatre pasveikinti socialiniai darbuotojai Lietuvos socialinių darbuotojų dienos proga. Mero padėka buvo pagerbta Socialinių paslaugų bendruomenei skyriaus socialinė darbuotoja Sandra Bagdonienė.

Panevėžio socialinių paslaugų centras minėjo Pyragų dieną. Renginio metu surinkta 105,65 Eur parama skirta „Mamų unijai“ ir 80,23 Eur skirta suaugusiems asmenims, susiduriantiems su socialine rizika.

Centro darbuotojai ir paslaugų gavėjai savanoriavo jau tradicija tapusioje gerumo iniciatyvoje – Maisto banko akcijoje. Gerumo dėka buvo surinkta 619 vienetų maisto produktų. Surinkta labdara išdalinta šeimoms, patiriančioms sunkumus, šeiminių namų auklėtiniams, vaikų dienos centro lankytojams ir nakvynės namų gyventojams.

### **Darbo sąlygų gerinimas**

Vadovaujantis Valstybinės darbo inspekcijos metodinėmis rekomendacijomis Psichologinio smurto darbo aplinkoje prevencijai ir psichosocialinių darbo sąlygų gerinimui Centre atliktas darbo vietų psichosocialinių rizikos veiksnių vertinimas. Psichosocialinis tyrimas atliktas siekiant užtikrinti darbuotojų psichologinį saugumą, psichosocialinės rizikos valdymą, psichologinio smurto ir mobingo prevencijos įgyvendinimą ir saugią darbo vietą darbuotojams. Atlikus anketinį psichosocialinių rizikos veiksnių tyrimą ir įvertinus šiuos veiksnius: darbo reikalavimai, darbo organizavimas, darbo turinys, darbo priemonės ir darbuotojų tarpusavio santykiai, nepriimtinos psichosocialinių veiksnių rizikos neidentifikuotos.

Siekiant įtraukti įstaigos darbuotojus į bendros vertės kūrimą, Centre taikomas finansinis ir nefinansinis darbuotojų skatinimas (karjeros galimybės, darbuotojų kvalifikacijos kėlimas, darbo organizavimo segmento tobulinimas (sudaromos sąlygos dalyvauti veiklos planavimo, sprendimų priėmimo procesuose, darbinės komandiruotės), sveikatinimo galimybės darbuotojams.

### **Darbuotojų tobulinimasis ir profesinis augimas**

Centras darbuotojų tobulinimosi procese orientuojasi į teisės aktais nustatytus privalomus mokymus bei į suplanuotus kompetencijoms išlaikyti ar įgyti reikiamus mokymus.

Iš privalomų socialiniame darbe mokymų paminėtinos supervizijos, priešgaisrinės saugos, pirmosios pagalbos, TBRI mokymai Šeiminių namų darbuotojams, smurto ir priekabiavimo darbe prevencijos mokymai.

Paminėtinas Globos centro valstybinės vaiko teisių apsaugos institucijos atestuotų asmenų dalyvavimas Nacionalinės globėjų, tėvių mokymo ir konsultavimo specialistų asociacijos organizuojamuose kompetencijų kėlimo mokymuose „Globos specialistų veiklos tobulinimas, pasitelkiant skandinavišką patirtį“, kurie skirti kompetencijų stiprinimui.

Centro administracija dalyvavo mokymuose, kurių metu daug dėmesio skirta įstaigos darbuotojų bendradarbiavimo ir gero mikroklimato kūrimo svarbai.

2024 metais kvalifikacinė kategorija buvo suteikta 5 darbuotojams.

## II. ĮSTAIGOS VEIKLAI ĮTAKOS TURĖJUSIŲ VEIKSNIŲ APŽVALGA

### Išorinių veiksnių, turėjusių įtakos Centro veiklai, apžvalga

#### *Politiniai–teisiniai veiksniai*

Centro veiklos vykdymui ir plėtrai įtakos turi politiniai veiksniai ir jų pokyčiai, veikiantys socialinės apsaugos politiką Lietuvoje – Lietuvos Respublikos įstatymai, Vyriausybės nutarimai, Lietuvos Respublikos socialinės apsaugos ir darbo ministerijos įsakymai ir nutarimai, Panevėžio miesto savivaldybės tarybos sprendimai ir administracijos direktoriaus įsakymai, ir kiti teisės aktai, reglamentuojantys socialinę apsaugą.

2024 m. liepą įsigaliojo Lietuvos Respublikos socialinių paslaugų katalogo nauja redakcija, kurioje laikinas atokvėpis įtvirtinamas kaip atskira specialioji paslauga. Ji finansuojama ne tik iš savivaldybių, bet ir iš valstybės biudžeto lėšų. Anksčiau laikinas atokvėpis buvo skirstomas į teikiamą asmens namuose ir teikiamą institucijoje. Naujame dokumente atskyrimo nebeliko. Socialinių paslaugų katalogo atnaujinimai palietė ir bendrąsias socialines paslaugas. Dalis jų tapo nemokamos ir teikiamos asmenims, kurie dėl nepakankamų pajamų negali pasirūpinti savo baziniais poreikiais.

Nuo 2024 m. liepos 1 d. įsigaliojo nauja mokėjimo už socialines paslaugas tvarkos redakcija. Joje apibrėžtos mokamos socialinės paslaugos asmenims (šeimoms). Jei šeimos, patiriančios socialinės rizikos faktorius iki 2024 m. liepos gaudavo nemokamas socialinių įgūdžių ugdymo ir (ar) atkūrimo ir palaikymo paslaugas, po šios tvarkos atnaujinimo paslaugos jiems tapo mokamos.

2024 m. lapkričio 21 d. atnaujintas atvejo vadybos tvarkos aprašas. Jame patikslintas socialinio darbuotojo ir atvejo vadybininko darbas su klientais, bei asmenimis (šeimoms) ir bendradarbiavimo aspektai.

Atnaujinta socialinės srities darbuotojų kvalifikacijos kėlimo ir atestavimo tvarka atvėrė galimybes socialinių paslaugų įstaigų psychologams, socialinių paslaugų įstaigų socialiniams pedagogams, socialinės įtraukties koordinatoriams, globos centro veiklos koordinatoriams ar veiklos vadovams įgyti kvalifikacinę kategoriją.

Svarbi žinia – įteisintas nuolatinio globotojo institutas. Tai reiškia, kad nuo šiol daugiau vaikų turės galimybę augti ir būti ugdomais šeimoje. Nuolatinis globotojas – fizinis asmuo, pagal tarpusavio bendradarbiavimo ir paslaugų teikimo sutartį, sudarytą su globos centru, prižiūrintis likusį be tėvų globos vaiką, kuriam įstatymų nustatyta tvarka yra arba turi būti nustatyta nuolatinė globa (rūpyba), su kuriuo nesusijęs giminystės ryšiais.

Praėjusių metų teisės aktų pakeitimai labiau orientuoti į vaikų globos stiprinimą bei socialinių paslaugų kokybės stiprinimą ugdant žmogiškuosius išteklius. Socialinių paslaugų kokybės stiprinimui išleistas Lietuvos Respublikos socialinės apsaugos ir darbo ministro 2024 m. gruodžio 4 d. įsakymas Nr. A1-833 „Dėl Socialinių paslaugų kokybės reikalavimų aprašo patvirtinimo“. Šis teisės aktas yra esminė priemonė, siekiant užtikrinti, kad socialinės paslaugos atitiktų individualius gavėjų poreikius, būtų veiksmingos ir nuolat tobulinamos. Apraše išdėstyti socialinių paslaugų bazinio lygio kokybės reikalavimai nuo 2029 m. sausio 1 d. bus privalomi ir taikomi visoms socialinėms paslaugoms.

#### *Technologiniai ir informaciniai veiksniai*

Nuolat modernėjančios technologijos vis sparčiau veržiasi į kasdieninį socialinį ekonominį gyvenimą, darydamos didelę įtaką jo kokybei. Socialinių paslaugų sektorius vis labiau tampa priklausomas nuo informacinių ir ryšių technologijų, padedančių plėtoti aukštos kokybės socialines paslaugas ir užtikrinti socialinės globos paslaugų perimamumą ir tęstinumą. Taip pat šiuolaikinės efektyvios informacinės technologijos padeda greitai gauti ir perduoti informaciją, operatyviai bendradarbiauti. Siunčiant atsakymus dokumentų valdymo sistema į paklausimus, jie suinteresuotą

asmenį pasiekia žymiai greičiau, todėl ir iškilę klausimai yra išsprendžiami žymiai efektyviau, trumpėja keitimosi informacija laikas, mažėja sąnaudos, taupomi gamtos ištekliai. Informacinių ir komunikacinių technologijų pažanga leidžia mažinti darbo sąnaudas, paspartinti darbo procesus, operatyviai keisti informacija ir duomenimis su kitomis institucijomis.

Panevėžio socialinių paslaugų centras savo veikloje dirba su įvairiomis skaitmeninėmis platformomis, programomis. Pagrindiniai skaitmeniniai įrankiai teikiant socialines paslaugas: Socialinės paramos šeimai informacinė sistema (SPIS), Globos centrų informacinė platforma, Dokumentų ir procesų valdymo sistema Avilyš, SOPAS – paraiškų teikimo ir projektų administravimo sistema, buhalterijos ir personalo valdymo sistema, viešųjų pirkimų programa. Praėjusiais metais, išplėtus SPIS sistemą, atsirado galimybė materialinio nepritekliaus mažinimo programos prašymus maisto kortelėms ir donacijai gauti pateikti elektroniniu būdu.

Centro padaliniai vis aktyviau naudojami bendro dokumento pildymo galimybėmis per Google Drive. Šiuo principu vedamas Nakvynės namų laikinojo apnakvindinimo registracijos, transporto organizavimo maršrutų ir paskyrimo žurnalai.

### ***Socialiniai ir demografiniai veiksniai***

Nors juridinių asmenų, teikiančių socialines paslaugas, skaičius savivaldybėse nėra tiesiogiai susijęs su savivaldybės gyventojų skaičiumi, tačiau savivaldybės turi užtikrinti atitinkamų socialinių paslaugų prieinamumą gyventojams. Savivaldybės demografiniai kriterijai lemia, kad vienos socialinės paslaugos gali būti labiau plėtojamos nei kitos. Iš demografinių veiksnių, turinčių didelės įtakos Centro veiklai paminėtinas gyventojų amžius, gyventojų senėjimas. Panevėžyje situacija atitinka bendrą šalies tendenciją: nors bendras šalies gyventojų skaičius mažėja, pagyvenusių (65 metų ir vyresnių) dalis didėja. Kaip nurodo Lietuvos statistikos departamentas, „seniausiomis“ laikomos Utenos, Alytaus ir Panevėžio apskritys, kur pagyvenę žmonės sudarė 21,9–23,3 proc. bendro apskrities nuolatinių gyventojų skaičiaus. Didėjantis senėjančių gyventojų skaičius sąlygoja socialinės priežiūros kliento namuose bei socialinės globos paslaugų poreikio didėjimą. Dėl savo fizinės ar psichinės būklės, asmenys, turintys negalią, praranda savarankiškumą, gyvenimo bendruomenėje įgūdžius, didėja jų socialinė atskirtis. Nors atskiros statistikos neaptikta, tačiau itin juntamas asmenų turinčių diagnozuotą ar nediagnozuotą psichines ligas skaičiaus didėjimas ir poreikis jiems teikti pagalbą. Šiuo metu Centre įsteigti 2 socialinio darbuotojo etatai ir 1 individualios priežiūros darbuotojo etatas darbu bendruomenėje. Kiekvienas specialistas aptarnauja po 8 asmenis.

### **Vidinių veiksnių, turėjusių įtakos Centro veiklai, apžvalga**

#### ***Personalo valdymas***

Centre 2024 m. gruodžio 31 d. dirbo 139 darbuotojai. Iš esamų darbuotojų 7 darbo sutartys yra terminuotos, 132 neterminuotos. Panaikinus pagalbos į namus paslaugų teikimą, buhalterijos funkcijas perdavus Panevėžio apskaitos centrui sumažėjo ir darbuotojų skaičius įstaigoje.

Išsamesnė informacija apie personalą pateikiama 1 lentelėje.

1 lentelė

Įstaigos personalo apibendrinti demografiniai duomenys

<b>Etatų skaičius</b>	<b>153</b>
<b>Darbuotojų skaičius</b>	139
<b>Darbuotojų amžiaus vidurkis</b>	47 metai
<b>Darbuotojų, turinčių aukštąjį išsilavinimą, skaičius (universitetinis, koleginius)</b>	Iš 100 proc. darbuotojų – 76 proc. (universitetinis – 34 proc. koleginius – 42 proc.).

Pagal viešųjų darbų programą įdarbintų asmenų nebuvo. Įstaigoje priimta savanorių 14, praktikantų – 29. Palyginimui, 2023 m. Panevėžio socialinių paslaugų centre praktiką atliko 25, o 2022 m. – 26 praktikantai, 5 iš jų – aukštųjų mokyklų studentai. Priimta savanorių – 5, kurie savanorišką veiklą atliko Centro Globos centre ir Vaikų dienos centre „Gerumo tiltai“.

2 lentelė

## Centro darbuotojų kompetencija

Skirius	Etatų skaičius skyriuje	Darbuotojų skaičius skyriuje	Mokslų daktaro laipsniu	Aukštasis universitetinis išsilavinimas su magistro kvalifikaciniu laipsniu	Aukštasis universitetinis išsilavinimas su bakalauro kvalifikaciniu laipsniu	Aukštasis kolegini išsilavinimas su profesinio bakalauro kvalifikaciniu laipsniu	Viduri- nis ir (ar) įgyta profesinė kvalifi- kacija
Administracija ir pareigybės neįsijungiančios į skyrių sudėtį	6	5	1	4	2	2	-
Bendrųjų reikalų skyrius	18	16	-	1	4	2	8
Globos centras	9	8	-	4	2	3	-
Nakvynės namai	15	15	-	1	1	4	10
Socialinės globos skyrius	15	15	-	1	4	11	11
Šeimos gerovės skyrius	35	32	-	5	9	17	4
Vaikų globos ir rūpybos skyrius	42	39	-	7	9	13	11
Socialinių paslaugų bendruomenei skyrius	13	12	-	2	4	6	1
<b>Iš viso:</b>	<b>153</b>	<b>142</b>	<b>1</b>	<b>24</b>	<b>33</b>	<b>39</b>	<b>45</b>

**Darbuotojų kvalifikacinės kategorijos:**

Iš viso Panevėžio socialinių paslaugų centre kvalifikacines kategorijas turi 29 darbuotojai:

- Vyresniojo socialinio darbuotojo (prilyginama pirmai kvalifikacinei kategorijai) – 7 darbuotojai;
- Vyriausiojo socialinio darbuotojo (prilyginama antrai kvalifikacinei kategorijai) – 18 darbuotojų;
- Tarnybos atestuoto asmens – eksperto – 2 darbuotojai;
- Vyresniojo tarnybos atestuoto asmens kvalifikacinė kategorija – 1 darbuotojas.
- Eksperto kvalifikacinė kategorija (prilyginama antrai kvalifikacinei kategorijai) – 1 darbuotojas.

**Darbo patirtis:** Panevėžio socialinių paslaugų centre dirba 28 darbuotojai, kurių profesinė darbo patirtis yra 10 ir daugiau metų.

**Centro organizacinė struktūra**

Biudžetinė įstaiga Panevėžio socialinių paslaugų centras veikia pagal Panevėžio miesto savivaldybės 2024 m. balandžio 25 d. sprendimu Nr. 1-168 patvirtintus nuostatus, kuriuose yra apibrėžtos deleguotos funkcijos ir veiklos tikslai.

Įstaigos direktorius organizuoja įstaigos darbą, kad būtų įgyvendinami įstaigos tikslai ir atliekamos nustatytos funkcijos, būtų laikomasi įstatymų, įstaigos nuostatų, tvirtina biudžetinės įstaigos struktūrą ir pareigybių sąrašą, neviršijant nustatyto didžiausio leistino pareigybių skaičiaus,

bei atlieka kitas numatytas funkcijas<sup>1</sup>. Įstaigoje patvirtinta funkcinė-linijinė valdymo struktūra, kuri funkcinio principu vienoje grandyje jungia visus dirbančiuosius ir yra populiariausia struktūra tiek viešajame sektoriuje, tiek versle.

Centre dirba direktoriaus pavaduotojas bendriesiems reikalams, kuris koordinuoja Centro transporto ir ūkio priežiūrą, viešuosius pirkimus, personalo valdymą, neįgaliųjų technikos išdavimą ir priežiūrą, vidinės ir išorinės komunikacijos vykdymą, ir direktoriaus pavaduotojas socialiniams reikalams, kuris koordinuoja socialinio darbo sritį. Centre veikiančioms struktūrinėms padalinėms vadovauja padalinių vedėjai, kurie pavaldūs direktoriaus pavaduotojams. Centre paslaugas teikiantys specialistai dirba su šeimomis patiriančiomis rizikos faktorius, socialinės rizikos suaugusiais, pagyvenusiais, senyvo amžiaus, neįgaliais bei labiausiai nepasiturinčiais asmenimis, globojamais vaikais, suaugusiais socialinės rizikos asmenimis.

Panevėžio socialinių paslaugų centro direktoriaus 2024 m. rugpjūčio 5 d. įsakymu Nr. V-588 patvirtinta nauja Centro struktūra, kuri įsigaliojo 2024 m. rugsėjo 2 d. Esminiai struktūros pakeitimai: įsteigtas naujas *Socialinių paslaugų bendruomenei skyrius*, buhalterijos funkcija perduota Panevėžio apskaitos centrui, nebeteikiama pagalba į namus paslauga (Panaikintas Pagalbos į namus skyrius).

### ***Darbuotojų profesionalumo stiprinimas, ugdant darbe reikalingas kompetencijas, užtikrinančias teigiamą bendruomenės įvertinimą teikiant socialines paslaugas***

Organizacinės aplinkos pokyčiai ne tik atneša naudą, bet ir reikalauja plėsti darbuotojų kompetencijų spektrą. Darbuotojai vis dažniau susiduria su iššūkiais, reikalaujančiais didesnių gebėjimų, asmeninių savybių. Norint sėkmingai įgyvendinti socialines programas, neišvengtina darbuotojų kompetencijų kaita.

Centre darbuotojų kvalifikacijos kėlimas ir tobulinimasis vykdomas planingai, vadovaujantis kasmet sudaromu planu. Plano, o tuo pačiu darbuotojų kvalifikacijos ir tobulinimosi struktūrą bei kryptis lemia keli faktoriai, t. y., darbuotojų tobulinimasis bei socialinį darbą reglamentuojantys teisės aktai, atliekamo darbo specifika, atlikto psichosocialinių veiksnių ir mikroklimato tyrimo rezultatai bei rekomendacijos, darbuotojų įsivertinimo rezultatai.

Socialinių darbuotojų profesinės kompetencijos tobulinamos vadovaujantis Socialinių paslaugų srities darbuotojų profesinės kompetencijos tobulinimo tvarkos aprašu, daugiau informacijos apie socialinių darbuotojų profesinės kompetencijas pagal tobulinimosi formas (pagal Socialinių paslaugų srities darbuotojų profesinės kompetencijos tobulinimo tvarkos aprašo IV skyriaus 7 punktą) 3 lentelėje.

3 lentelė

Socialinių darbuotojų profesinės kompetencijos tobulinimas 2024 m.

	<b>Nakvynės namai</b>	<b>Globos centras</b>	<b>Vaikų globos ir rūpybos skyrius</b>	<b>Socialinių paslaugų bendruomenei</b>	<b>Socialinės globos skyrius</b>	<b>Šeimos gerovės skyrius</b>
dalyvavimas mokymuose (paskaitose, seminaruose, praktiniuose užsiėmimuose, konferencijose)	<b>3</b> socialiniai darbuotojai <b>110 ak. val.</b>  Vedėja soc. reikalams <b>42 ak. val.</b>	10 socialinių darbuotojų, 603 ak. val.	8 socialiniai darbuotojai, 705 ak. val.	10 socialinių darbuotojų, 543 ak. val.	2 socialiniai darbuotojai, 164 ak. val.	35 socialinių darbuotojų, 511 ak. val.

<sup>1</sup> LR biudžetinių įstaigų įstatymas, 9 str., 2p.

dalyvavimas supervizijose	<b>2</b> socialiniai darbuotojai <b>16 ak. val.</b> Vedėja soc. reikalams <b>13 ak. val.</b>	8 socialiniai darbuotojai, 64 ak. val.	6 socialiniai darbuotojai, 48 ak. val.	9 socialiniai darbuotojai, 76 ak. val.	2 socialiniai darbuotojai, 16 ak. val., 1 užimtumo spec. 8 ak. val.	32 socialinių darbuotojų, 208 ak. val.
dalyvavimas intervizijose	16 intervizijų	19 intervizijų	12 intervizijų	4 intervizijos	5 intervizijos	21 intervizija
dalyvavimas stažuotėse	-	-	-	-	-	-
kitų asmenų mokymas socialinių paslaugų srityje (paskaitos, seminarai)	-	-	-	-	-	-
vadovavimas socialinio darbo studentų profesinei praktikai, asmenų, siekiančių įgyti individualios priežiūros darbuotojo ar socialinio darbuotojo kvalifikaciją, praktikai	2 socialiniai darbuotojai	1	3 socialiniai darbuotojai	1 socialinių darbuotojų	2 socialiniai darbuotojai	6 socialiniai darbuotojai
mentorius veiklos vykdymas;	1 darbuotojas	1 darbuotojai	1 darbuotojai	6 darbuotojai	-	3 darbuotojai
mokymasis pagal formaliojo ir neformaliojo ugdymo programas, tiesiogiai susijusias su socialinio darbuotojo ar socialinių paslaugų įstaigos vadovo praktine veikla	-	-	-	-	-	-

Svarbu paminėti, kad kiekvienas individualios priežiūros darbuotojas 2024 m. tobulino savo profesinę kompetenciją, dalyvaudamas mokymuose ne mažiau nei 16 ak. val. Iš lentelės galima pastebėti, kad skirtinguose skyriuose skiriasi intervizijų skaičius. Intervizija socialiniame darbe yra vertingas įrankis, kai socialiniai darbuotojai susitinka ir dalinasi savo patirtimi, idėjomis ir iššūkiais.

Tai padeda jiems gauti grįžtamąjį ryšį ir palaikymą iš kolegų bei tobulinti savo profesinę praktiką. Priklausomai nuo paslaugų gavėjų grupės intervizių poreikis gali būti didesnis arba mažesnis. Teisės aktuose apibrėžta, kad bent po vieną intervizią darbuotojai privalo organizuoti kas ketvirtį. Svarbu paminėti, kad intervizijos Centre vyksta ne tik dalyvaujant kolegoms iš to paties skyriaus, tačiau pasikviečiant psichologus, administraciją (vadovus), kolegas iš kitų skyrių. Kolektyvinė ir daugiaspektė sudėtingų situacijų sprendimų paieška esti žymiai efektyvesnė ir palengvina darbą tiems specialistams, kurie jaučiasi perdegę ar išbandę jiems žinomus visus pagalbos būdus. 2024 metais ypač daug mokymų valandų išklause socialiniai darbuotojai, dirbantys su globojamais vaikais. Jie dalyvavo dvejose mokymų programose, t. y. TBRI (Trust Based Relational Intervention) ir GIMK mokymuose (specializuoti mokymai šeiminių namų darbuotojams).

2024 m. Centro darbuotojai dalyvavo šiuose Socialinių paslaugų srities darbuotojų kompetencijų centro organizuojamuose mokymuose:

*Administracijos darbuotojų išklausti mokymai šiomis temomis:*

- Supervizijos ir intervizijos (*papildomi mokymai, kurie nenumatyti teisės aktų tvarka*);
- Dalyvavimas konferencijose socialinio darbo temomis (pranešimų skaitymas);
- „Centro darbuotojams video mokymai „Kibernetinė higiena darbe“, 1 val.;
- „Statinių techninė priežiūra, jos uždaviniai ir reikalavimai“, 3 ak. val.;
- „Viešųjų pirkimų vykdymas pradedantiesiems 2024 m.“;
- „Mažos vertės viešųjų pirkimų vykdymo ypatumai ir naujovės 2024 m.“;
- „Efektyviausios korupcijos prevencijos priemonės, kurias privalu taikyti kiekvienoje įstaigoje ir klastingoji prekybos poveikiu pusė“;
- „Fizinės ir informacinės aplinkos, paslaugų prieinamumas asmenims su negalia: teorija ir praktika“, 4 ak. val.;
- „Socialinių darbuotojų motyvacijos stiprinimas: nuo savęs iki darbo su klientais“. 10 ak. val.

*Vaikų globos ir rūpybos skyriaus darbuotojų išklausti mokymai šiomis temomis (papildomi mokymai, kurie nenumatyti teisės aktų tvarka):*

- „Kaip padėti vaikui, nepasiklystant tarpinstituciniuose labirintuose“, 6 ak. val.;
- „Paauglystės fenomenas: kaip mato paaugliai, kaip mato tėvai, kaip mato visuomenė“, 4 ak. val.;
- „Iprastos ir sutrikusios raidos vaikų ugdymo ypatumai“, 8 ak. val.;
- GIMK mokymai, 60 ak. val.;
- „Socialinių darbuotojų kompetencijų ugdymas dirbti su agresyvaus elgesio paslaugų gavėjais“, 55 ak. val.;
- „Vaiko nuomonės išklauso tėvų ginčiuose pagrindai“, 8 ak. val.;
- „Nuo pabandymo iki priklausomybės: ką gali mokykla?“, 2 ak. val.;
- „Bendravimo su žiniasklaida pagrindai socialinių paslaugų srities darbuotojams“, 4 ak. val.;
- „Asmenų su proto negalia lytiškumas ir seksualinių poreikių atpažinimas praktikoje“, 8 ak. val.;
- „Traumai jautri pagalba, remiantis TBRI“, 28 val.;
- „Eksperimentai su paaugliais ir jų tėvais VDC veikloje“, 4 ak. val.;
- „Vaiko gerovės srityje dirbančių specialistų bendro matymo link: smurto atpažinimas bei patirto smurto poveikis vaikui“, 4 ak. val.;
- „Smurto formos, atpažinimas ir prevencija. Smurto įtaka vaiko raidai“, 40 ak. val.

Vaikų globos ir rūpybos skyriaus darbuotojų išklausti mokymai pagrįsti siejasi su žinių įgijimu dirbant su paaugliais bei negalią turinčiais vaikais, stiprintos žinios susiję su darbo sauga, smurto atpažinimu ir tinkamo elgesio modelio pasirinkimu. Pastebėtina, kad nepaisant didelio skaičiaus mokymų valandų išklaustų smurto prevencijos tema, psichosocialinių veiksnių tyrimo rezultatais, šiame skyriuje išlieka opus klausimas, kaip dirbti su smurtaujančiais, negalią turinčiais vaikais.

*Nakvynės namų darbuotojų išklaustyti mokymai šiomis temomis:*

- „Darbas su sunkiais klientais. Asmenybės sutrikimai“, 8 ak. val.;
- „Socialinių inovacijų taikymas sprendžiant jaunimo nesimokymo ir nedarbo problemas“, 6 ak. val.;
- „Efektyvios komunikacijos mokymai“, 8 ak. val.

Papildomi mokymai, skirti Nakvynės namų darbuotojams pagrįdinti orientuoti į darbą su nemotyvuotais klientais.

*Socialinės globos skyriaus darbuotojų išklaustyti mokymai šiomis temomis:*

- „Manipuliacijų valdymas dirbant su klientų artimaisiais“, 8 ak. val.;
- „Mokymosi platformos apie klientų, turinčių intelekto ir/ar psichosocialinę negalią, agresyvaus elgesio valdymą“, 2 ak. val.;
- „Psichikos sveikata, atmintis ir sutrikimai amžėjant“, 8 ak. val.;
- „Socialinių darbuotojų kompetencijų ugdymas dirbti su agresyvaus elgesio paslaugų gavėjais“, 56 ak. val.;
- „Psichikos sveikatos gerinimo metodai krizinėse situacijose“, 8 ak. val.;
- „Poliligitų pacientų priežiūra gydymo, slaugos ir socialinės globos įstaigose bei paciento namuose“, 14 val.;
- „Krizių, streso įveikimo pagalba socialiniame darbe“, 8 val.

Šio skyriaus darbuotojai daugiausia dėmesio skyrė žinių atnaujinimui dirbant su neįgaliais bei senyvo amžiaus asmenimis. Taip pat stiprino savo psichinę sveikatą ieškodami streso įveikos naujų būdų bei technikų.

*Šeimos gerovės skyriaus darbuotojų išklaustyti mokymai šiomis temomis:*

- „Socialinis darbas su psichikos sutrikimų turinčiais asmenimis“, 8 ak. val.;
- „Atvejo vadybos taikymas socialinę riziką patiriantiems asmenims“, 8 ak. val.;
- „Socialinis darbas su paaugliais. Kaip dirbti, susitarti, kalbėti su paaugliais“, 8 ak. val.;
- „Žalingų įpročių ir smurto prieš vaikus prevencija socialinę riziką patiriančiose šeimose“, 8 ak. val.;
- „Smurto ir neapykantos kalbos prieš negalią turinčius asmenis apraiškos visuomenėje bei prevencijos galimybės“, 4 val.;
- „Kibernetinė higiena darbe“, 1 ak. val.;
- „Intervizijos atvejo vadybininkams ir socialiniams darbuotojams“, 8 ak. val.

Šeimos gerovės skyriaus darbuotojai gilino žinias susijusias su pagalbos ir socialinių paslaugų teikimo socialinės rizikos faktorius patiriančioms šeimoms. Taip pat gilino žinias atvejo vadybos, intervizijos organizavimo temomis.

*Globos centro darbuotojų išklaustyti mokymai šiomis temomis:*

- „Paauglystės fenomenas: kaip mato paaugliai, kaip mato tėvai, kaip mato visuomenė“, 4 ak. val.;
- „Traumai jautri pagalba, remiantis TBRI“, 42 val.;
- „Priklausomybės įtraukia vis jaunesnius: kaip atpažinti ir padėti?“, 6 ak. val.;
- Efektyvios komunikacijos mokymai, 8 ak. val.;
- „Socialinių darbuotojų kompetencijų ugdymas dirbti su agresyvaus elgesio paslaugų gavėjais“, 56 ak. val.;
- „Apklauskos anketų sudarymo principai ir duomenų rinkimo metodai“, 8 ak. val.;
- „Psichikos sveikatos gerinimo metodai krizinėse situacijose“, 8 ak. val.;
- „Skaitmeninio etiketo klausimai“, 2 ak. val.;
- „Prekybos vaikais aukų atpažinimas bei pagalbos teikimas“, 8 ak. val.;
- „Supervizijos krizių valdymo tema“, 8 ak. val.

Globos centro darbuotojai praėjusiais metais daugiau dėmesio skyrė duomenų rinkimo žinių atnaujinimui (aktualu EQUASS standarto reikalavimų palaikymui), darbo su vaikais naudojant pasaulyje pripažintus inovatyvius metodus žinių sutvirtinimui.

*Socialinių paslaugų bendruomenei skyriaus darbuotojų išklaustyti mokymai šiomis temomis:*

- „Stereotipų įtaka organizuojant socialinę pagalbą“, 8 ak. val.;
- „Individualios pagalbos poreikio klausimyno pildymo skirtingus funkcinis sutrikimus turintiems asmenims mokymai“, 6 ak. val.;
- „Socialinių darbuotojų, atvejo vadybininkų ir individualios priežiūros darbuotojų pareigos, teisės ir atsakomybės. Problemos ir sprendimo būdai“, 6 ak. val.;
- „Dalyvumo (neįgalumo) nustatymas ir ginčai dėl jo“, 4 ak. val.;
- „Smurto ir neapykantos kalbos prieš negalią turinčius asmenis apraiškos visuomenėje bei prevencijos galimybės“, 4 val.;
- „Patyriminiai mokymai naudojant amžėjimo pokyčius imituojant kostiumą „GERT““, 8 ak. val.;
- „Sielvartas ir gedulas: kai išlydime klientus“, 8 ak. val.

Šio skyriaus darbuotojų tobulėjimo kryptis siejama su dokumentų pildymu ir geresniu aptarnaujamų paslaugų gavėjų grupių pažinimu.

Vadovaujantis Lietuvos Respublikos socialinės apsaugos ir darbo ministro 2006 m. balandžio 5 d. įsakymu „Dėl socialinių paslaugų srities darbuotojų profesinės kompetencijos tobulinimo tvarkos aprašo bei socialinių darbuotojų atestacijos tvarkos aprašo patvirtinimo“ kasmet vykdomas socialinių darbuotojų profesinės kompetencijos įvertinimas (įvertinamas). Darbuotojų profesinės kompetencijos tobulinimas siejamas su socialinių paslaugų įstaigų veiklos kokybės valdymu, todėl įstaiga turi įdiegusi specializuotą vidinės veiklos ir teikiamų paslaugų kokybės vertinimo sistemą, kuri padeda įsivertinti veiklos rezultatus ir efektyvumą, numatyti veiklos tobulinimo tikslus bei kryptis, užtikrinti tinkamą darbuotojų profesinę kompetenciją, paslaugų kokybę ir socialinių paslaugų gavėjų pasitenkinimą teikiamomis paslaugomis.

4 lentelė

#### Bendrai stiprios socialinių darbuotojų kompetencijos

Kompetencija	Gebėjimas bendrauti	Gebėjimas dirbti kartu (bendradarbiavimas)	Gebėjimas planuoti	Gebėjimas veikti savarankiškai (autonomiškumas)	Gebėjimas tobulėti	Gebėjimas analizuoti situaciją (Reflektyvumas)	Gebėjimas padėti klientui (žmogui, grupei ar bendruomenei) -	Gebėjimas daryti įtaką socialinei klientų aplinkai (žmonių, grupių ar	Gebėjimas palaikyti darbingumą	Gebėjimas kurti saugią, augimui ir gyvenimui palankią	Gebėjimas ugdyti ir palaikyti savarankiško gyvenimo įgūdžius
<b>Socialinių darbuotojų skaičius</b>	35	9	0	4	0	2	0	0	0	1	1

5 lentelė

## Bendrai tobulintinos darbuotojų kompetencijos

Kompetencija	Gebėjimas bendrauti	Gebėjimas dirbti kartu (bendradarbiavimas)	Gebėjimas planuoti	Gebėjimas veikti savarankiškai (autonomiškumas)	Gebėjimas tobulėti	Gebėjimas analizuoti situaciją (Reflektyvumas)	Gebėjimas padėti klientui (žmogui, grupei ar bendruomenei) - atlikti intervenciją	Gebėjimas daryti įtaką socialinei klientų aplinkai (žmonių, grupių ar bendruomeniu)	Gebėjimas palaikyti darbingumą	Gebėjimas kurti saugią, augimui ir gyvenimui palankią aplinką	Gebėjimas ugdyti ir palaikyti savarankiško gyvenimo įgūdžius
Socialinių darbuotojų skaičius	0	0	0	0	3	2	6	25	3	8	4

Vadovaujantis vertinimo rezultatais rengtas kompetencijų tobulinimosi planas, organizuoti mokymai stiprinimo reikalaujančioms ar naujoms kompetencijoms įgyti.

3 individualios priežiūros darbuotojai siekė įgyti kvalifikaciją, atitinkančią Lietuvos Respublikos Socialinių paslaugų įstatymo 19 straipsnyje nurodytiems reikalavimams. 2022 metais tokių darbuotojų buvo 18, o 2023 metais – 16. Šiuo metu 86 proc. individualios priežiūros darbuotojų yra įgiję reikiamą kvalifikaciją. Likusi procentinė dalis darbuotojų yra naujai priimti ir ateityje planuoja siekti reikiamos kvalifikacijos.

Globos centras 2024 metais praktikoje pritaikė du naujus darbo su paslaugų gavėjais metus, t. y., aromaterapija ir legoterapija. Aromaterapija – tai artima psichoterapijai forma, kai meninės priemonės naudojamos kaip pirminis raiškos ir bendravimo būdas. Šio metodo kūrybinis procesas pagal poreikį gali būti gydantis, ugdantis, atpalaiduojantis. Terapijos procese asmenys įgauna vertingos pozityvių pokyčių patirties, pamažu gilėja savęs pažinimas, savęs priėmimas, harmonizuojamas tobulėjimas, vyksta asmeninis augimas, atsiranda loginis priežasties-pasekmės suvokimas, vidinė motyvacija keistis iš vidaus. Aromaterapija šeimai naudinga kartu kuriant ir bendradarbiaujant, išgyvenant atradimo džiaugsmą, stiprinant emocinius ryšius tarp vaiko ir globėjų. Aromaterapija taikoma vaikams ir suaugusiems, šeimoms, krizių išitiktiems ir t. t. Užsiėmimai gali būti individualūs arba vykti grupėse, porose. Kitas metodas – legoterapija - edukaciniai terapiniai Lego užsiėmimai, kurių tikslinė grupė – globotiniai. Užsiėmimai skirti stiprinti globotinių psichologinę sveikatą bei skatinti jų kūrybiškumą, kantrybę, atkaklumą. pravesti 4 užsiėmimai per metus.

### III. ĮSTAIGOS VYKDYTA VEIKLA IR PASIEKTI REZULTATAI

Centras vadovaudamasis Panevėžio savivaldybės tarybos 2024 m. rugpjūčio 29 d. sprendimu Nr. 1-399 teikia prevencines, bendrąsias, socialinės priežiūros ir socialinės globos paslaugas.

#### *Preveninės paslaugos:*

- Potencialių socialinių paslaugų gavėjų paieška;
- Darbas su bendruomene;
- Sociokultūrinės paslaugos.

#### *Bendrosios paslaugos:*

- Informavimas;
- Konsultavimas;
- Tarpininkavimas ir atstovavimas;
- Maitinimo organizavimas;
- Aprūpinimas būtiniaisiais darbužiais ir avalyne;

- Transporto organizavimas;
- Asmeninės higienos ir priežiūros paslaugų organizavimas.

*Socialinės priežiūros paslaugos:*

- Socialinių įgūdžių ugdymas, palaikymas ir (ar) atkūrimas;
- Socialinė priežiūra šeimoms;
- Apgyvendinimas savarankiško gyvenimo namuose;
- Laikinas apnakvindinimas;
- Intensyvi krizių įveikimo pagalba;
- Psichosocialinė pagalba;
- Apgyvendinimas nakvynės namuose;
- Pagalba globėjams (rūpintojams), budintiems globotojams, tėvams ir šeimynų dalyviams ar besirengiantiems jais tapti;
  - Apgyvendinimas apsaugotame būste;
  - Vaikų dienos socialinė priežiūra;
  - Palydėjimo paslauga jaunuoliams;
  - Laikinas atokvėpis.

*Socialinės globos paslaugos:*

- Dienos socialinė globa institucijoje;
- Trumpalaikė socialinė globa (vaikams, laikinai likusiems be tėvų globos, iki kol vaikui pasibaigs laikinoji globa; socialinę riziką patiriantiems vaikams, iki kol vaikas bus grąžintas į šeimą; suaugusiems asmenims su negalia, senyvo amžiaus asmenims);
  - Ilgalaikė socialinė globa be tėvų globos likusiems vaikams.

Už atskirų socialinių paslaugų deleguotų funkcijų teikimą atsakingi Centro skyriai: Šeimos gerovės skyrius, Nakvynės namai, Socialinės globos skyrius, Socialinių paslaugų bendruomenei skyrius, Globos centras ir Vaikų globos ir rūpybos skyrius.

### **Šeimos gerovės skyriaus vykdytų veiklų apžvalga**

Šeimos gerovės skyrius vykdo atvejo vadybos funkciją, teikia prevencines, bendrąsias paslaugas ir specialiąsias socialinės priežiūros: socialinė priežiūra šeimoms ir socialinių įgūdžių ugdymo ir palaikymo paslaugas socialinės rizikos veiksnius patiriantiems vaikams ir jų šeimoms, siekdami palaikyti ir atkurti savarankiškumą jiems atliekant įvairias visuomeniniame ar asmeniniame (šeimos) gyvenime reikalingas funkcijas. Taip pat Šeimos gerovės skyrius teikia apgyvendinimo savarankiško gyvenimo namuose, apgyvendinimo apsaugotame būste, palydėjimo jaunuoliams paslaugas. Skyriuje dirba: vedėjas socialiniams reikalams, vyriausiasis socialinis darbuotojas darbui su šeimomis, 8 atvejo vadybininkai, 20 socialinių darbuotojų darbui su šeimomis, 3 individualios priežiūros darbuotojai, 2 socialinės įtrauktiems koordinatoriai.

Praėjusiais metais, atsižvelgiant į pakitusius darbą su šeimomis reglamentuojančius teisės aktus, skyriuje atnaujinta 4 tvarkos:

- Šeimos gerovės skyriaus nuostatai;
- Tvarkos aprašas dėl vaiko laikinosios priežiūros organizavimo ir paslaugų teikimo;
- Tvarkos aprašas dėl socialinės priežiūros šeimoms teikimo;
- Socialinės paramos mokiniams teikimo tvarkos aprašas.

Šeimos gerovės skyriaus 2024 metų prioritetas – teikti socialines paslaugas kompleksiniu principu, kad vienas asmuo (šeima) gautų dvi ir daugiau Centro teikiamų socialinių paslaugų.

2024 metais 15 (unikalūs PG) jaunuolių pradėta teikti palydėjimo paslauga jaunuoliams ir socialinės priežiūros šeimoms paslaugos. 1 jaunuoliui pradėta teikti palydėjimo paslauga su apgyvendinimu apsaugotame būste. Iš viso per 2024 metus palydėjimo paslauga jaunuoliams paslaugą gavo 21 jaunuolis. Iš jų 1, gaunantis socialinės globos paslaugas šeiminiuose namuose ir 2 jaunuoliai, kurie gauna paslaugas globotojų šeimose.

Vadovaujantis Atvejo vadybos tvarkos aprašu, patvirtintu Lietuvos Respublikos socialinės apsaugos ir darbo ministro 2018 m. kovo 29 d. įsakymu Nr. A1-141 „Dėl Atvejo vadybos tvarkos aprašo patvirtinimo“, atvejo vadybą inicijuoja Valstybės vaiko teisių apsaugos ir įvaikinimo tarnybos prie Socialinės apsaugos ir darbo ministerijos, taip pat atvejo vadybos procesas gali būti inicijuotas ir vaiko tėvų ir (ar) pagalbą vaikams ir (ar) šeimoms organizuojančių ir teikiančių įstaigų, organizacijų prašymu.

Šeimos gerovės skyrius 2024 m. gavo 272 prašymus inicijuoti atvejo vadybos procesą. 2023 m. gavo 289 prašymus inicijuoti atvejo vadybos procesą, 2022 m. – tik 211 prašymų. Galima pastebėti, kad pastarųjų dvejų metų gautų prašymų skaičius panašus. Tai rodo, kad poreikis atvejo vadybai išliko tolygus.

Šeimų, kurioms netaikoma atvejo vadyba, nenustačius kompleksinių paslaugų poreikio 2024 m. buvo 93, 2023 m. buvo 67, o 2022 m. nenustatytas poreikis pradėti atvejo vadybos procesą buvo 61 šeimai. AV vadovaujasi pateikta informacija iš kitų institucijų ir vertina situaciją. Per paskutinius tris metus, matosi didėjantis skaičius šeimų, kada nebuvo nustatytas kompleksinių paslaugų poreikis. Taip yra todėl, kad visuomenė yra geriau informuota apie vykdomas socialines paslaugas ir pagalbos formas, tad padaugėjo kreipimosi atvejų ne tik iš VTAS, bet ir iš įvairių institucijų, pavienių asmenų, pačių šeimų. Vertinant situaciją teisės aktų nustatyta tvarka, nereti atvejai, kuomet paaiškėja, kad šeimai nereikalinga atvejo vadyba, bet yra poreikis kitos rūšies paslaugoms arba paaiškėja, kad šeima jau gauna socialines paslaugas pagal nustatytą paslaugų poreikį.

2024 metais Šeimos gerovės skyriaus darbuotojai dirbo vidutiniškai su 206 šeimomis (šeimų pasiskirstymas per 2024 metus pateiktas 1 pav.), 2023 metais – vidutiniškai su 226 šeimomis, o 2022 metais vidutiniškai dirbo su 223 šeimomis. 2021 metais vidutiniškai buvo dirbama su 222 šeimų, o 2020 m. su 217 šeimų.

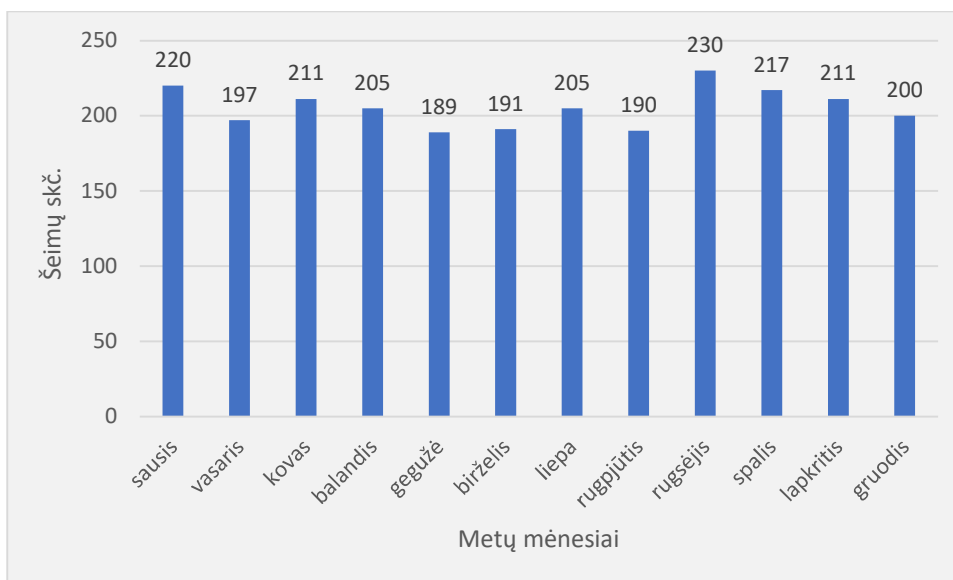

1 pav. Šeimų, kurioms taikoma atvejo vadyba ir teikiamos socialinės paslaugos, skaičius per 2024 m.

Lyginat kelių metų duomenis, pastebima, mažėjančios pagalbos skaičiaus tendencija (žr. 2 pav.).

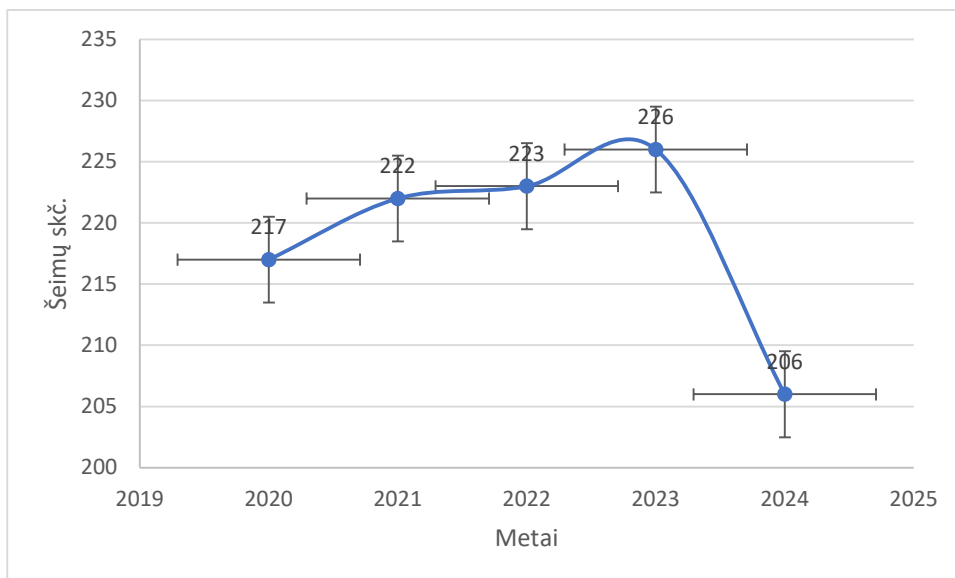

2 pav. Aptarnaujamų šeimų skaičiaus pokytis per 2019–2024 metus

2024 m. Šeimos gerovės skyriaus darbuotojai atlikę asmens (šeimos) socialinių paslaugų poreikio vertinimą, pagalbos vaikui ir (ar) šeimai poreikio vertinimą, nustatė, kad 221 šeimoms reikalingas kompleksinės pagalbos poreikis. 2023 m. Šeimos gerovės skyrius atlikęs asmens (šeimos) socialinių paslaugų poreikio vertinimą, nustatė, kad 166 naujoms šeimoms yra reikalingos socialinės paslaugos ir atvejo vadybos procesas. 2022 m. nustatytas poreikis gauti socialines paslaugas 160 šeimoms, 2021 metais 174 šeimoms (informacija pateikta 3 pav.).

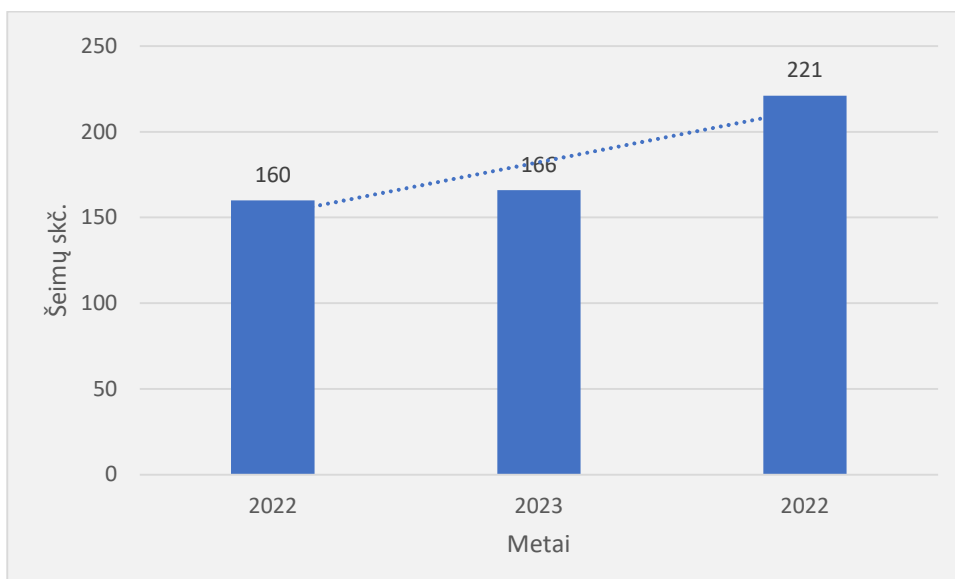

3 pav. Šeimų, kurioms nustatytas kompleksinės pagalbos poreikis skaičius 2022–2024 m.

Manytina, kad šeimų skaičiaus mažėjimui turi įtakos atsiradęs didesnis prieinamumas ir informacijos teikimas apie teikiamas prevencines socialines paslaugas Panevėžio miesto savivaldybėje.

Pastebėta, kad šiek tiek sumažėjo nepilnamečių vaikų augančių šeimose, kurios patiria socialinę riziką skaičius (žr. 4 pav.).

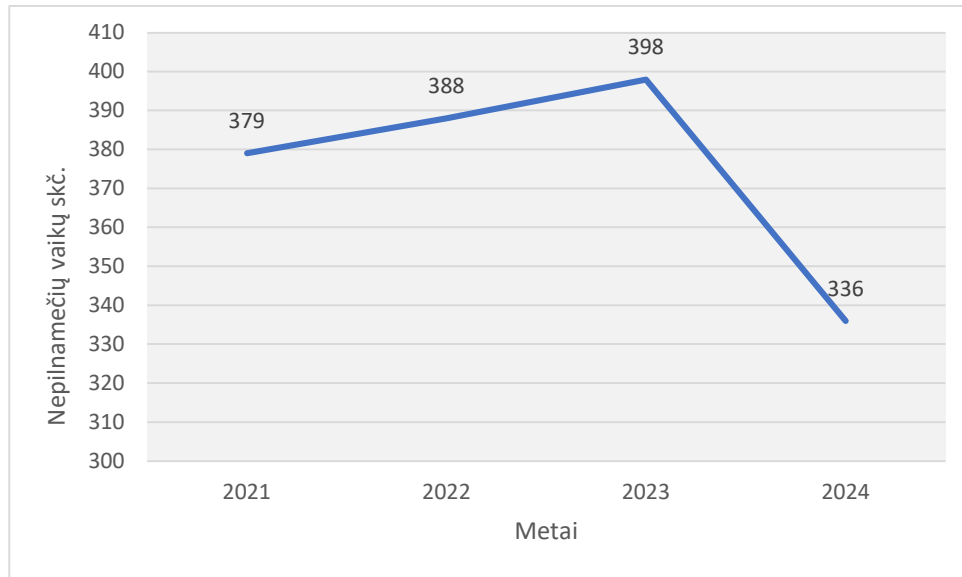

4 pav. Nepilnamečių vaikų augančių šeimose, kurios patiria socialinę riziką skaičiaus kaita per 2021–2024 m.

Nepilnamečių vaikų, augančių šeimose, kurios patiria socialinės rizikos veiksnius, 2024 m. vidutiniškai 336, 2023 m. vidutiniškai 398, o 2022 metais vidutiniškai per mėnesį buvo 388, 2021 metais vidutiniškai 379 vaikai.

Siekiant aktyvinti vaikų, augančių socialinės rizikos veiksnius patiriančiose šeimose, įsitraukimą ir dalyvavimą visuomeniniame gyvenime organizuotos nepilnamečių vaikų veiklos. Per 2024 metus 11 nepilnamečių vaikų dalyvavo „Maisto banko“ akcijoje, 9 paaugliai dalyvavo organizuojamoje akcijoje „Uždek žvakutę ant apleisto kapo“. 7 vaikai, iš šeimų patiriančių socialinę riziką, dalyvavo Panevėžio gyvūnų draugijos veiklose. 7 vaikai dalyvavo organizuojamoje akcijoje „Iš rankų į rankas“. 15 vaikų pradėjo lankyti popamokines sporto veiklas (boksas, rankinis, lengvoji atletika, futbolas, krepšinis). 7 vaikai susidomėjo „Panevėžio moksleivių namų“ organizuojamomis veiklomis (siuvimas, molio terapija, dailės terapija, sporto orientacinis).

2024 metais atvejo vadybos procesas užbaigtas ir socialinės paslaugos nutrauktos 155 šeimoms, vertinant socialinių paslaugų poreikį, nustatyta, kad šeimos yra pajėgios savarankiškai užtikrinti vaiko teises ir teisėtus interesus bei išnyko socialinės rizikos veiksniai. 2023 metais atvejo vadybos procesas ir socialinės paslaugos nutrauktos 175 šeimoms, o 2022 metais 161 šeimai. Tuo tarpu 2021 metais atvejo vadyba užbaigta 174 šeimoms (žr. 5 pav.).

Lyginant turimus 2024 ir 2023 metų duomenis, pernai 20 šeimų daugiau užbaigtas atvejo vadybos procesas, kas rodo sėkmingą socialinio darbo intervenciją. Manytina, kad pasikeitęs socialinių paslaugų katalogas, kompleksinių paslaugų teikimas ir įvairių specialistų, teikiančių socialines paslaugas įtraukimas, galėjo daryti įtaką atvejo vadybos proceso užbaigimui ir socialinių paslaugų nutraukimui.

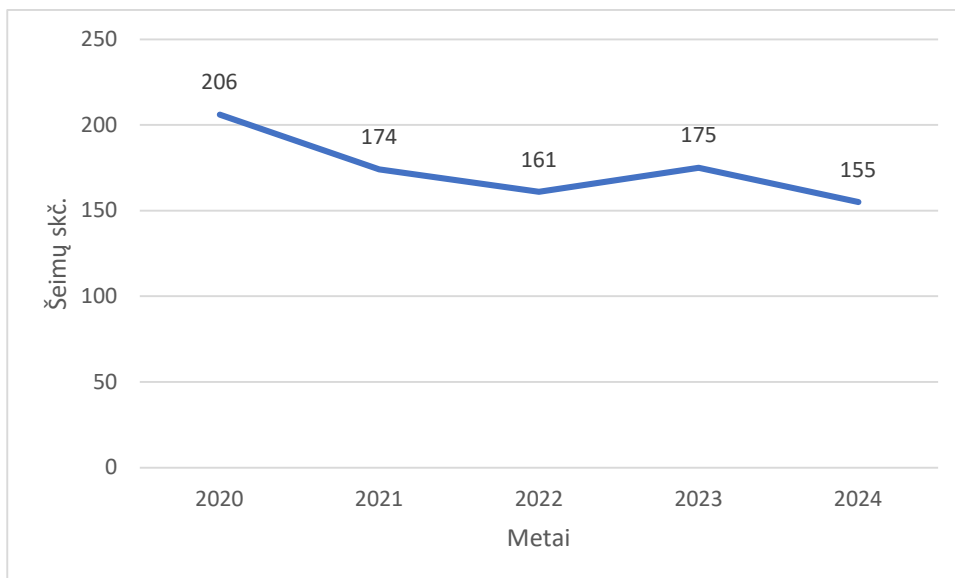

5 pav. Šeimų, kurioms nutraukta atvejo vadyba skaičiaus pokytis per 2020–2024 m.

Atvejo vadyba užbaigiama, kai atvejo nagrinėjimo posėdžio metu atvejo vadybininkas ir kiti atvejo vadybos procese dalyvaujantys specialistai, atlikę vaiko ir jo šeimos situacijos vertinimą, nustato, kad:

- šeima pajėgi savarankiškai užtikrinti vaiko teises ir teisėtus interesus;
- pagalbos plane numatyta ir teikta pagalba nepadėjo tėvams pakeisti elgesio su vaiku, jie neužtikrina vaiko teisių arba jas pažeidžia;
- šeima išsikėlė (nebegyvena) iš savivaldybės, kurioje pradėtas šeimos atvejo vadybos procesas.

Didžioji dalis užbaigtų atvejų sudaro įvertinus, kad šeima pajėgi savarankiškai užtikrinti vaiko teises ir teisėtus interesus.

### **Nakvynės namų veiklos apžvalga**

Nakvynės namai įgyvendina Centro planus ir atlieka jam pavestas funkcijas, organizuojant ir teikiant socialinės priežiūros paslaugas asmenims esantiems krizinėje situacijoje, bei asmenims neturintiems gyvenamosios vietos ar negalintiems ja naudotis.

Nakvynės namuose dirba skyriaus vedėjas socialiniams reikalams, 3 socialiniai darbuotojai, 10 individualios priežiūros darbuotojų, 1 asmeninės higienos ir priežiūros paslaugų teikimo administratorius.

Nakvynės namuose teikiamos laikino apnakvindinimo, apgyvendinimo Nakvynės namuose, intensyvios krizių įveikimo pagalbos su apgyvendinimu paslaugos. Asmenims teikiama emocinė-psichologinė pagalba, organizuojamos minimalios buitinės ir asmens higienos paslaugos (virtuvėlė, dušas, skalbimo paslaugos ir t. t.), ugdomi ir (ar) palaikomi ir (ar) atkuriami kasdienio gyvenimo įgūdžiai (savitvarka, asmens higiena, sveikos gyvensenos įgūdžiai, namų ruošos darbai, namų saugumas, švaros virtuvėje ir kitur namuose palaikymas, maisto ruošimas, biudžeto planavimas, pinigų taupymas ir valdymas, naudojimasis banko paslaugomis, apsipirkimas, orientavimasis aplinkoje, naudojimasis viešuoju transportu ir kt.), ugdomi darbo įgūdžiai, pagalba organizuojant sveikatos priežiūros paslaugas, apsaugos organizavimas, kitos paslaugos, atsižvelgiant į asmens individualius poreikius.

Nakvynės namai organizuoja ir teikia asmeninės higienos ir priežiūros paslaugas. Panevėžio miesto savivaldybės teritorijoje gyvenamąją vietą deklaravusiems ir faktiškai ten

gyvenantiems asmenims, kurie dėl nepakankamų pajamų negali pasirūpinti savo higiena ir (ar) skalbimo paslaugų organizavimu. Paslauga teikiama nemokamai nuo 2024 m. liepos 1 d.

Taip pat Nakvynės namų specialistai teikia paslaugas iš pataisos įstaigų paleidžiamiems (paleistiems) asmenims. Šios paslaugos teikiamos vadovaujantis Panevėžio miesto savivaldybės administracijos direktoriaus 2021 m. vasario 19 d. įsakymu Nr. A-175 „Dėl įgaliojimo vykdyti iš pataisos įstaigų paleidžiamų (paleistų) asmenų socialinę integraciją“.

Nakvynės namuose 2024 metais praktiką atliko 3 studentai, 2 studijuojantys Panevėžio kolegijoje ir 1 studijuojantis Šiaulių valstybinėje kolegijoje.

### ***Apgyvendinimas nakvynės namuose***

Nakvynės namai teikia socialinės priežiūros paslaugas suaugusiems socialinę riziką patiriantiems asmenims. Panevėžio miesto savivaldybės tarybos 2023 m. sausio 23 d. sprendimu Nr. 1-9 patvirtinta 40 apgyvendinimo vietų.

2024 m. apgyvendinimo Nakvynės namuose paslauga pasinaudojo 58 unikalūs paslaugų gavėjai, 2023 m. apgyvendinimo Nakvynės namuose paslauga pasinaudojo 65 unikalūs paslaugų gavėjai, 2022 m. – 77 asmenys. Pastaraisiais metais matoma paslaugų gavėjų skaičiaus mažėjimo tendencija (žr. 6 lentelę).

6 lentelė

Apgyvendinimo nakvynės namuose paslaugų gavėjų pasiskirstymas per 2022–2023 m.

<b>Mėnuo</b>	<b>Apgyvendinimas nakvynės namuose, asmenų sk. 2022 m.</b>	<b>Apgyvendinimas nakvynės namuose asmenų sk. 202 m.</b>	<b>Apgyvendinimas Nakvynės namuose asmenų sk. 2024 m.</b>	<b>Pokytis, sk.</b>
Sausis	37	45	36	-1
Vasaris	37	40	41	4
Kovas	34	42	39	5
Balandis	36	35	36	-
Gegužė	34	37	38	4
Birželis	29	31	34	5
Liepa	27	29	36	9
Rugpjūtis	28	28	37	9
Rugsėjis	33	31	35	2
Spalis	35	33	30	-5
Lapkritis	36	35	30	-6
Gruodis	44	35	30	-14
<b>Iš viso:</b>	<b>77 unikalūs paslaugų gavėjai</b>	<b>65 unikalūs paslaugų gavėjai</b>	<b>58 unikalūs paslaugų gavėjai</b>	

Pernai metais maksimalus paslaugų gavėjų skaičius fiksuotas vasario mėnesį. Manytina, jog paslaugų gavėjų skaičių įtakoja oro sąlygos. Kaip matyti iš lentelės, - atskirais mėnesiais paslaugų gavėjų skaičius nors ir didesnis, tačiau unikalų paslaugų gavėjų skaičius mažesnis 7 lyginant 2023 ir 2024 metus ir 19 lyginant 2024 ir 2022 metus. Tam įtakos galėjo turėti intensyvesnis darbas ir bendrųjų, prevencinių paslaugų prieinamumas bendruomenėje, įskaitant ir naujo Socialinių paslaugų bendruomenei skyriaus įkūrimas.

2024 m. organizuojant apgyvendinimo nakvynės namuose paslaugą, sudarytos 58 apgyvendinimo paslaugos teikimo sutartys: 44 vyrams ir 14 moterų. (2023 m. vyrų 51, moterų 14).

Didžiausias pokytis paslaugų gavėjų pasiskirstyme, lyginant su 2023 m. duomenimis, buvo paskutiniiais vasaros mėnesiais, tačiau vidutinis 2024 m. apgyvendinimo paslauga besinaudojančių asmenų skaičius per mėnesį kito nežymiai. Apgyvendinimo nakvynės namuose paslaugų gavėjų pasiskirstymas per 2024 m. pateikiamas 6 pav.

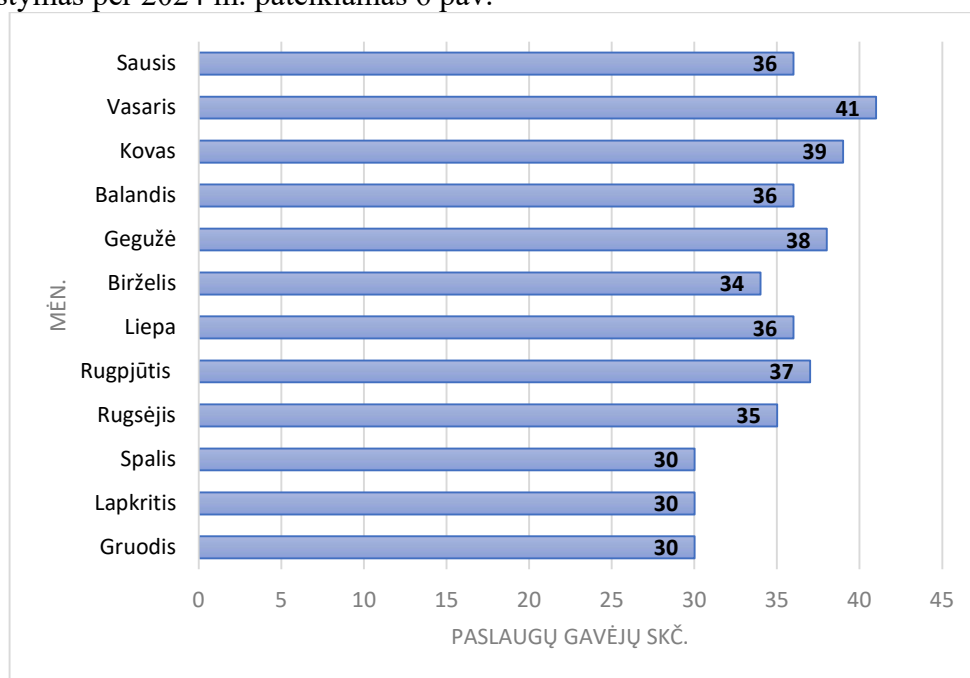

6 pav. Apgyvendinimo Nakvynės namuose paslaugų gavėjų skaičiaus pasiskirstymas 2024 m.

Pateiktoje diagramoje atsispindi, kad apgyvendinimo paslauga 2024 m. daugiausiai asmenų naudojosi vasario mėnesį, kitus metų mėnesius paslaugos gavėjų skaičius kito nedaug, vidutiniškai 35 asmenys per mėnesį. Paskutinius metų mėnesius apgyvendinimo nakvynės namuose paslaugos gavėjų skaičiaus mažėjo dėl socialinės integracijos procesų – asmenys išvyko gyventi į savarankiško gyvenimo namus, išsinuomojo būstą.

Apgyvendinimo nakvynės namuose paslaugų gavėjai dažnai yra žmonės, susiduriantys su labai rimtais gyvenimo sunkumais. Benamystę dažnai lydi finansiniai sunkumai, įvairios šeimos problemos, psichikos sveikatos sutrikimai, priklausomybės. Apgyvendinimo paslaugos teikimo laikotarpiu, paslaugų gavėjai gauna ir kitas, jų poreikius atitinkančias paslaugas, padedančias spręsti jų problemas ir siekti ilgalaikės stabilizacijos. Suteiktų paslaugų skaičius priklauso nuo paslaugų gavėjų poreikių, motyvacijos priimti pagalbą ir individualios situacijos. 7 lentelėje pateikiami duomenys apie paslaugų pasiskirstymą 2024 m.

7 lentelė

Apgyvendinimo Nakvynės namuose paslaugų pasiskirstymas per 2024 m.

Mėnuo	Apgyvendini mas(paslaugų gavėjųsk.)	Psichologin ė- psichoterapi nėpagalba	Minimalių buitinių ir asmens higienos paslaugų organizavimas	Kasdienio gyvenimo įgūdžių ugdymas ir (ar) palaikymas, ir (ar) atkūrimas	Darbo įgūdžių ugdymas	Pagalba organizuoja ntsveikatos prižiūros paslaugas	Apsaugos organizavi mas	Kitos paslaugos, reikalingos asmeniui individualiai
Sausis	36	2	2408	151	40	6	36	8
Vasaris	41	1	2413	169	39	5	41	3
Kovas	39	1	2470	116	64	14	39	0
Balandis	36	4	2172	150	50	15	36	10
Gegužė	38	3	2219	189	73	17	38	2
Birželis	34	2	2226	121	34	47	34	3

Liepa	36	0	2155	122	39	1	36	0
Rugpjūtis	37	0	2165	117	53	6	37	4
Rugsėjis	35	2	2055	110	36	11	35	3
Spalis	30	1	1825	150	62	9	30	3
Lapkritis	30	4	1807	213	62	4	30	0
Gruodis	30	3	1700	187	35	15	30	5
<b>Iš viso</b>	<b>35 (vid.)</b>	<b>23</b>	<b>25615</b>	<b>1795</b>	<b>587</b>	<b>150</b>	<b>422</b>	<b>41</b>

Iš lentelėje pateiktų duomenų matyti, kad asmenys, gaunantys apgyvendinimo nakvynės namuose paslaugą, daugiausia pasinaudojo minimalių buitinių ir asmens higienos paslaugų organizavimo paslauga, kurių suteikta 25 615 kartų. Suteiktų paslaugų skaičius priklauso nuo paslaugų gavėjų poreikių, motyvacijos priimti pagalbą ir individualios situacijos.

Integracija yra itin svarbi siekiant padėti Nakvynės namų paslaugų gavėjams vėl tapti savarankiškais visuomenės nariais. Integracijos procesas – socialinių, psichologinių ir ekonominių ir ekonominių priemonių taikymas, padeda asmenims atgauti pasitikėjimą savimi, įgyti reikiamų įgūdžių ir rasti stabilų darbą ir būstą.

2024 m. integruoti į visuomenines veiklas, darbo rinką ir užimtumą 30 asmenų. Duomenys apie integravimo sritis pateikti 8 lentelėje.

8 lentelė

#### Socialinės integracijos rodikliai Nakvynės namuose 2023–2024 m.

Rodiklis	Asmenų sk. 2023 m.	Asmenų sk. 2024 m.	Pokytis sk.
Patalpinta į ilgalaikės socialinės globos įstaigas	1	3	2
Patalpinta į savarankiško gyvenimo namus	0	2	2
Grįžo iš ilgalaikės socialinės globos įstaigų	0	0	
Grįžo iš Pataisos įstaigų ir gavo socialinės priežiūros paslaugas Nakvynės namuose	6	3	-3
Skirtas socialinis būstas	1	3	2
Išsinuomojo būstą	16	14	-2
Grįžo gyventi pas artimuosius	6	6	0
<b>Iš viso:</b>	<b>30</b>	<b>31</b>	<b>1</b>

Vienas iš pagrindinių iššūkių, su kuriuo susiduria Nakvynės namų socialiniai darbuotojai, yra paslaugų gavėjų motyvacijos stoka. Nemaža dalis paslaugas gaunančių asmenų yra ilgalaikiai benamiai, nenorintys keisti savo gyvenimo būdo. Socialinės integracijos rodikliai 2023 m. ir 2024 m. yra panašūs, tačiau atsižvelgiant į tai, kad 2024 m. apgyvendinimo paslaugas gavo 7 asmenimis mažiau nei 2023 m. – socialinės integracijos rodikliai yra pažangesni.

#### *Laikino apnakvindinimo paslauga*

**Laikino apnakvindinimo paslauga** – tai nakvynės ir būtinųjų paslaugų (asmens higienos, buitinių) suteikimas asmenims, kurie yra benamiai, smurtautojai, piktnaudžiauja alkoholiu, narkotinėmis, psichotropinėmis ar toksinėmis medžiagomis, esant krizinei situacijai ar pan., kai nesuteikus šių paslaugų iškyla grėsmė asmens sveikatai ar gyvybei. Paslaugos teikimo trukmė – pagal poreikį, bet nepertraukiamai gali būti teikiama ne ilgiau kaip 7 paras. Paslauga nemokama.

2024 m. laikino apnakvindinimo paslaugos gavėjų skaičius lyginant šiuos ir praėjusius metus, beveik nekito. 2024 m. paslauga buvo suteikta 140 unikalių asmenų (iš jų 4 – užsienio šalių piliečiai), 2023 m. – 138 asmenims (iš jų 4 užsienio šalių piliečiai), o 2022 m. – 116 asmenims (iš jų 6 užsienio šalių piliečiai).

Laikino apnakvindinimo paslaugų gavėjų paskirstymas per 2024 metus pateikiamas 7 pav.

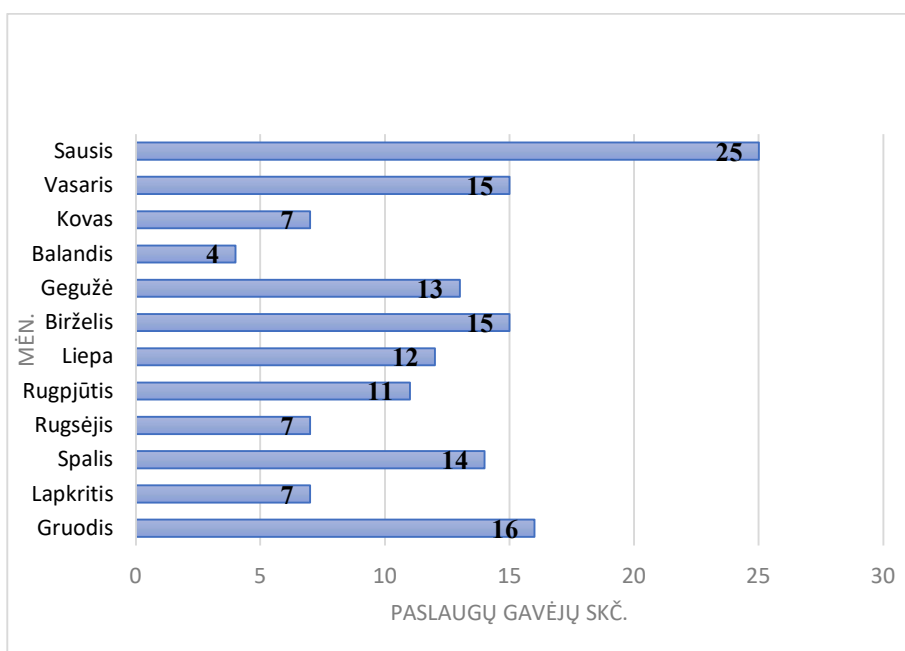

7 pav. Paslaugų gavėjų pasiskirstymas pagal skaičių 2024 m. (laikino apnakvandinimo paslauga)

2024 m. laikino apnakvandinimo paslaugų gavėjams daugiausia buvo suteiktos šios paslaugos: minimalios asmens higienos paslaugų organizavimas – 2162 paslaugos, ir minimalios buitinės paslaugos – 2162 paslaugos. Laikino apnakvandinimo paslaugų gavėjams suteiktų paslaugų pasiskirstymas 2023–2024 m. pateiktas 9 lentelėje.

9 lentelė

Laikino apnakvandinimo paslaugų gavėjams suteiktų paslaugų pasiskirstymas 2023–2024 m.

Mėnuo	Nakvynės suteikimas (paslaugų sk.), 2023 m.	Nakvynės suteikimas (paslaugų sk.) 2024 m.	Pokytis	Minimalios asmens higienos paslaugų organizavimas, 2023 m.	Minimalios asmens higienos paslaugų organizavimas, 2024 m.	Pokytis	Minimalių buitinių paslaugų organizav. 2023 m.	Minimalių buitinių paslaugų organiza. 2024 m	Pokytis	Sveikatos priežiūros paslaugų organizav. 2023 m	Sveikatos priežiūros paslaugų organizav. 2024 m	Pokytis
Sausis	26	48	22	127	245	118	127	245	118	2	0	-2
Vasaris	23	43	20	102	222	120	102	222	120	0	2	2
Kovas	31	34	3	102	186	84	102	186	84	0	4	4
Balandis	44	38	-6	202	167	-35	202	167	-35	4	1	-3
Gegužė	33	47	14	161	173	12	161	173	12	3	2	-1
Birželis	39	42	3	191	152	-39	191	152	-39	4	27	23
Liepa	42	39	-3	159	127	-32	159	127	-32	9	1	-8
Rugsjūtis	53	38	-15	203	155	-48	203	155	-48	9	1	-8
Rugsėjis	45	44	-1	251	181	-70	251	181	-70	0	4	4
Spalis	58	50	-8	225	196	-29	225	196	-29	2	4	2
Lapkritis	44	33	-11	214	122	-92	214	122	-92	4	0	-4
Gruodis	62	23	-39	225	102	-123	225	102	-123	1	0	-1
<b>Iš viso:</b>	<b>500</b>	<b>479</b>	<b>-21</b>	<b>2162</b>	<b>2028</b>	<b>-134</b>	<b>2162</b>	<b>2028</b>	<b>-134</b>	<b>32</b>	<b>46</b>	<b>14</b>

Iš lentelėje pateikiamų duomenų matyti, kad mažėjo asmeninės higienos paslaugų poreikis (-134), minimalių buitinių paslaugų poreikis (-34), tačiau augo sveikatos priežiūros paslaugų organizavimo paslaugų poreikis.

### *Iš pataisos įstaigų paleidžiamų (paleistų) asmenų socialinės integracijos organizavimo apžvalga*

2024 m. iš pataisos įstaigų gautų pranešimų apie asmens paleidimą iš pataisos įstaigos skaičius – 71. Iš jų:

- apie lygtinai paleidžiamus asmenis – 45;
- apie terminuotą bausmę atlikusius – 26.

2023 m. iš pataisos įstaigų gautų pranešimų apie paleidimą pataisos įstaigos skaičius – 94. Iš jų:

- apie lygtinai paleidžiamus asmenis – 65;
- apie terminuotą bausmę atlikusius – 29.

Lyginant 2023 m. ir 2024 m. pranešimų skaičius sumažėjo 23, lygtinai paleidžiamų - sumažėjo 20, o terminuotą bausmę atlikusių asmenų sumažėjo – 3. 2024 m. dėl socialinių paslaugų kreipėsi 35 iš bausmės atlikimo vietų paleisti asmenys. Iš viso jiems buvo suteiktos 63 paslaugos. Daugiausia paslaugų – 18, buvo suteikta asmenims, kuriems buvo reikalinga informacija ir pagalba tarpininkaujant dėl piniginių socialinės paramos gavimo, dėl pagalbos atsidarant savo sąskaitą banke kreipėsi 8 asmenys, pagalbai registruojantis į užimtumo tarnybą – 7, 15 asmenų informuoti apie veikiančias labdaros organizacijas Panevėžio mieste, 5 asmenys informuoti apie teikiamas asmens ir higienos priežiūros paslaugas, tarpininkavimas priimant prašymus dalyvauti Materialinio nepritekliaus mažinimo programoje 3 asmenims, dėl deklaracijos vietos – 2 asmenys, dėl kitų socialinių paslaugų – 5 asmenys.

2024 m. 3 asmenys grįžę iš pataisos įstaigų kreipėsi į Nakvynės namus dėl apgyvendinimo nakvynės namuose socialinės priežiūros paslaugos.

### *Asmeninės higienos ir priežiūros paslaugų apžvalga*

Nemuno g. 75B yra įrengtos patalpos siekiant užtikrinti minimalų asmens higienos poreikių tenkinimą nepasiturintiems miesto gyventojams, gyvenantiems butuose, namuose be patogumų. Atskirose patalpose įrengta po tris dušų kabinas moterims ir vyrams, pastatytos trys skalbyklės ir džiovyklė.

2024 m. Asmeninės higienos ir priežiūros paslaugų nemokamai suteikta – 4797. Iš jų: 1370 dušo paslaugos, 1875 skalbimo paslaugos ir 1552 skalbinių džiovinimo paslaugos. 2023 m. Asmeninės higienos ir priežiūros paslaugų nemokamai suteikta 4705. Iš jų: 1568 dušo paslaugos, 1747 skalbimo paslaugos ir 1390 skalbinių džiovinimo paslaugų.

2024 m. asmeninės higienos ir priežiūros paslaugomis nemokamai pasinaudojo 154 unikalūs asmenys. Lyginant su 2023 m., kuomet asmeninės higienos ir priežiūros paslaugomis nemokamai pasinaudojo 148 asmenys, matyti, kad paslaugos poreikis išaugo nežymiai. 10 lentelėje pateikiamas suteiktų paslaugų skaičius pagal atskiras rūšis.

10 lentelė

Asmeninės higienos ir priežiūros paslaugų pasiskirstymas per 2023–2024 m.

Mėnuo	Dušo paslaugų sk. 2023 m.	Dušo paslaugų sk. 2024 m.	Pokytis	Skalbimo paslaugų sk. 2023 m.	Skalbimo paslaugų sk. 2024 m.	Pokytis	Skalbinių džiovinimo paslaugos, sk. 2023 m.	Skalbinių džiovinimo paslaugos, sk. 2024 m.	Pokytis
Sausis	116	125	9	120	158	38	59	143	84
Vasaris	110	139	29	129	164	35	108	131	23
Kovas	127	127	0	136	162	26	118	132	14
Balandis	124	130	6	132	164	32	106	136	30
Gegužė	117	116	-1	143	180	37	113	148	35

Birželis	161	107	-54	162	143	-19	127	118	-9
Liepa	128	127	-1	120	168	48	95	127	32
Rugpjūtis	133	116	-17	149	176	27	112	136	24
Rugsėjis	138	76	62	160	136	-24	124	114	-10
Spalis	116	128	12	148	166	18	127	134	7
Lapkritis	149	107	-42	173	148	-25	147	122	-25
Gruodis	149	72	-77	175	110	-65	154	111	-43
<b>Iš viso:</b>	<b>1568</b>	<b>1370</b>	<b>-198</b>	<b>1747</b>	<b>1875</b>	<b>128</b>	<b>1390</b>	<b>1552</b>	<b>162</b>

Duomenys rodo, kad didesnis poreikis yra skalbimo ir džiovinimo paslaugoms. Lyginant 2024 ir 2023 metus, skalbimo ir džiovinimo paslaugų poreikis išaugo. Dušo paslaugų suteikiama mažiau. Tam įtakos turėjo pasikeitęs Socialinių paslaugų katalogas ir pakitusi paslaugos apibrėžtis.

### Socialinės globos skyriaus veiklos apžvalga

Socialinės globos skyrius įgyvendina Centro planus ir atlieka jam pavestas funkcijas, organizuojant ir teikiant socialines paslaugas Panevėžio mieste gyvenantiems suaugusiems asmenims su negalia ir jų šeimoms, senyvo amžiaus asmenims ir jų šeimoms bei kitiems asmenims ir šeimoms, kurie laikinai dėl ligos ar kitų priežasčių neteko savarankiškumo.

Socialinės globos skyriaus teikiamos paslaugos: informavimas, konsultavimas, tarpininkavimas ir atstovavimas; maitinimo organizavimas; aprūpinimas būtiniaisiais drabužiais ir avalyne; transporto organizavimas; sociokultūrinės paslaugos; psichosocialinė pagalba; potencialių socialinių paslaugų gavėjų paieška; darbas su bendruomene; dienos socialinė globa institucijoje, trumpalaikė socialinė globa ir laikinas atokvėpis.

2023 m. lapkričio 30 d. Panevėžio miesto savivaldybės tarybos sprendimu Nr. 1-338 „Dėl savivaldybės tarybos 2023 m. sausio 23 d. sprendimo Nr. 1-9 „Dėl didžiausio vietų skaičiaus, Panevėžio socialinių paslaugų centre teikiamų socialinių paslaugų sąrašo patvirtinimo ir savivaldybės tarybos 2019 m. gegužės 30 d. sprendimo Nr. 1-180 pripažinimo netekusiu galios“ pakeitimo“ nuo 2024 metų vasario 1 d. Centras dienos socialinės globos asmens namuose paslaugų nebeteikė.

Skyriuje dirba skyriaus vedėjas socialiniams reikalams, 2 socialiniai darbuotojai trumpalaikės ir dienos socialinės globos institucijoje organizavimui ir užtikrinimui. 11 individualios priežiūros darbuotojų, kurie teikia trumpalaikę ir dienos socialinę globą institucijoje, užimtumo specialistas, kuris užtikrina paslaugų gavėjų užimtumą pagal numatytas programas bei darbinių įgūdžių ugdymo formavimą ir palaikymą, taip pat paslaugas teikia bendrosios praktikos slaugytojas, kuris stebi globojamų asmenų sveikatą, organizuoja slaugos – bendrosios praktikos slaugos paslaugas, vykdo medikamentų kontrolę, vykdo jų apskaitą.

Socialinės globos skyriuje buvo atliktas medicininis auditas pagal patvirtintą planą, vertinant asmens sveikatos priežiūros paslaugų teikimą. Medicininio audito tikslas yra teikiamų asmens sveikatos priežiūros paslaugų atitiktis teisės aktų reikalavimams, veiklos atitikimas parengtomis bei patvirtintoms įstaigos tvarkoms. 2024 m. gegužės mėn. atlikus vidaus medicininį auditą, esminių neatitikčių nenustatyta, ataskaitoje pateiktos rekomendacijos Paciento (arba jo atstovo/globėjo) sutikimui sveikatos priežiūros paslaugoms gauti, parengti paciento valios sutikimo įgyvendinimo tvarką bei sutikimo formą, taip pat sutikimas invazinėms ar intervencinėms procedūroms; peržiūrėti ir pakoreguoti infekcijų kontrolės procedūrų vadovą pagal įstaigoje teikiamas paslaugas ir vykdomą veiklą; registruoti tik pagrindinį valymą; patalpų valymo bei dezinfekavimo registre nurodyti konkrečias patalpas ir naudojamas priemones; užtikrinti, kad patalpos, kuriose teikiamos sveikatos priežiūros paslaugos, būtų valomos ir dezinfekuojamos priemonėmis, skirtomis sveikatos priežiūros paskirties patalpoms; pasikeitus valymo ir dezinfekcijos priemonėms, atitinkamai atnaujinti patalpų valymo ir dezinfekcijos planus. Visos rekomendacijos įgyvendintos. 2024 m. gruodžio mėn. buvo atliktas metinis medicininis auditas ir

pateiktos išvados: įstaigos bendrosios praktikos slaugytoja, teikianti sveikatos priežiūros paslaugas, turi atitinkamą išsilavinimą, licenciją, kompetencijų pažymėjimus bei kvalifikaciją įrodančius dokumentus. Sveikatos priežiūros paslaugos teikiamos ir susiję veiksmai vykdomi vadovaujantis patvirtintais veiklos dokumentais, infekcijų kontrolės procedūrų vadovu, tvarkų aprašais bei metodikomis, atitinkančiais galiojančių teisės aktų reikalavimus.

### ***Dienos socialinė globa institucijoje***

Dienos socialinę globą institucijoje galima teikti vienu metu 15 negalią turinčių suaugusių asmenų. 2024 metais Dienos socialinės globos paslaugas institucijoje gavo 15 asmenų. Iš jų sunkios negalios – 12 asmenų, su negalia – 3 asmenys. Toks pats paslaugų gavėjų skaičius buvo ir 2023 metais.

Vidutiniškai per metus vienu metu paslaugas gavo 15 asmenų (žr. 11 lentelę).

11 lentelė

Dienos socialinės globos institucijoje paslaugų gavėjų skaičius ir gautos įmokos 2023–2024 m.

Mėnuo	Asmenų skč. 2023 m.	Asmenų skč. 2024 m.	Pokytis, asmenų skč.	Paslaugų gavėjų mokėta už paslaugas, Eur 2023 m.	Paslaugų gavėjų mokėta už paslaugas, Eur 2024 m.	Pokytis, skč.
Sausis	14	15	1	1161,7	1530,66	368,96
Vasaris	15	15	-	1245,21	1772,61	527,4
Kovas	15	15	-	1846,3	1976,06	129,76
Balandis	15	15	-	1801,89	1910,24	108,35
Gegužė	15	15	-	1878,6	2070,76	192,16
Birželis	15	15	-	1871,43	1961,75	90,32
Liepa	15	15	-	1206,48	1326,01	119,53
Rugpjūtis	15	15	-	1350,89	1410,64	59,75
Rugsėjis	15	15	-	1863,99	1684,57	-179,42
Spalis	15	15	-	1873,93	1681,26	-192,67
Lapkritis	15	15	-	1728,01	1891,75	163,74
Gruodis	15	15	-	1503,36	-	-
Iš viso	15 unikalų paslaugų gavėjų	15 unikalų paslaugų gavėjų	1	19331,8	-	-

Mokama kaina priklauso negalios ir nuo dienų skaičiaus, kuomet buvo teikta paslauga.

Lyginant 2023–2024 metus, unikalų paslaugų gavėjų skaičius neišaugo. 2023 metų pradžioje paslaugų gavėjų padaugėjo iki 15, skaičius nekito ir nė vienas paslaugų gavėjas paslaugų neatsisakė. Duomenys implikuoja į tai, kad paslauga yra teikiama kokybiškai ir paslaugų gavėjai yra patenkinti teikiamomis paslaugomis, taip pat galima daryti išvadą, kad Panevėžio mieste Dienos socialinė globa institucijoje yra itin aktuali ir reikalinga paslauga.

Ataskaitiniais metais dienos socialinės globos paslaugų gavėjams organizuota 135 renginių, edukacinių programų, susitikimų bei išvykų. Nuolatinis bendradarbiavimas vyko su kultūros bei švietimo įstaigomis, taip pat su organizacijomis, kurios teikia dienos socialinės globos paslaugas negalią turintiems asmenims: Panevėžio Kraštotyros muziejus, Panevėžio miesto Bendruomenių rūmai, Panevėžio miesto biblioteka „Židinyš“, Jaunuolių dienos centras, „Žalioji taškas“, „Econovus“ Tvarumo akademija, Panevėžio visuomenės sveikatos biuras Radijo stotis „Pulsas“, „Šviesos“ ugdymo centras, Lopšelis-darželis „Žvaigždutė“, Upytės tradicinių amatų centras, Bistrampolio dvaras, LPF „Maisto bankas“, „Lėlių vežimo“ teatras, S. Eidrigevičiaus muziejus, Panevėžio miesto pagyvenusių žmonių ansamblis „Sidabrinė gija“, Panevėžio profesinio mokymo centras ir kiti.

### ***Dienos socialinė globa asmens namuose***

Dienos socialinė globa asmens namuose – tai asmeniui teikiama kompleksinė, nuolatinės specialistų priežiūros reikalaujanti pagalba dienos metu jo namuose.

Dienos socialinės globos gavėjais yra suaugę asmenys su negalia, senyvo amžiaus asmenys su negalia, kiti asmenys, kuriems nustatytas dienos socialinės globos poreikis.

Per 2024 metus Dienos socialinės globos paslaugas asmens namuose gavo 11 asmenų. Per 2023 metus – 16 asmenų. Visi paslaugas gaunantys asmenys yra su sunkia negalia (žr. 12 lentelę).

12 lentelė

Dienos socialinės globos paslaugų asmens namuose gavėjų skaičius 2023–2024 m.

Mėnuo	Asmenų skč. 2023 m.	Asmenų skč. 2024 m.	Pokytis, asmenų skč.	Suteiktų paslaugų valandų skaičius 2023 m.	Suteiktų paslaugų valandų skaičius 2024 m.	Pokytis suteiktų paslaugų valandų skč.	Paslaugų gavėjų mokėta už paslaugas, Eur 2023 m.	Paslaugų gavėjų mokėta už paslaugas, Eur 2024 m.	Pokytis, skč.
Sausis	14	11	-3	1183	1673	490	1584,34	1249,35	-334,99
Vasaris	14	-	-	974,5	-	-	1639,06	-	-
Kovas	15	-	-	1118	-	-	1693,03	-	-
Balandis	15	-	-	995,5	-	-	1376,94	-	-
Gegužė	15	-	-	1124	-	-	1475,56	-	-
Birželis	16	-	-	1120,5	-	-	1427,34	-	-
Liepa	14	-	-	962,5	-	-	1258,51	-	-
Rugpjūtis	13	-	-	894,5	-	-	1173,17	-	-
Rugsėjis	12	-	-	921,5	-	-	1250,09	-	-
Spalis	12	-	-	921,5	-	-	1578,45	-	-
Lapkritis	12	-	-	902	-	-	1425,25	-	-
Gruodis	11	-	-	687,5	-	-	1241,58	-	-
Iš viso	14 unikalų paslaugų gavėjų	11 unikalų paslaugų gavėjų	-	11805	1673	-	17123,3	1249,35	-

Lyginant 2023 ir 2024 metų 1 mėn., matomas paslaugų gavėjų sumažėjimas, svarbu paminėti, kad dienos socialinės globos asmens namuose paslaugų nė vienas asmuo neatsisakė, paslaugų gavėjų skaičius mažėjo asmenims mirus.

2023 m. lapkričio 30 d. Panevėžio miesto savivaldybės tarybos sprendimu Nr. 1-338 „Dėl savivaldybės tarybos 2023 m. sausio 23 d. sprendimo Nr. 1-9 „Dėl didžiausio vietų skaičiaus, Panevėžio socialinių paslaugų centre teikiamų socialinių paslaugų sąrašo patvirtinimo ir savivaldybės tarybos 2019 m. gegužės 30 d. sprendimo Nr. 1-180 pripažinimo netekusiu galios“ pakeitimo“ nuo 2024 metų vasario 1 d. Centras dienos socialinės globos asmens namuose paslaugų nebeteikia.

### ***Trumpalaikė socialinė globa***

Centre Trumpalaikės socialinės globos paslaugas vienu metu galima teikti 7 paslaugų gavėjams, vadovaujantis Panevėžio miesto savivaldybės tarybos 2023 m. sausio 23 d. sprendimu Nr. 1-9. Paslaugų gavėjų skaičiaus pasiskirstymas 2023–2024 m. pateiktas 13 lentelėje.

13 lentelė

Trumpalaikės socialinės globos paslaugų gavėjų skaičius 2023–2024 m.

Mėnuo	Asmenų skč. 2023 m.	Asmenų skč. 2024 m.	Pokytis, asmenų skč.	Paslaugų gavėjų mokėta už paslaugas, Eur 202 m.	Paslaugų gavėjų mokėta už paslaugas, Eur 2024 m.	Pokytis, skč.
Sausis	6	7	1	2339,31	4454,83	2115,52
Vasaris	6	7	1	2752,94	4165,60	1412,66
Kovas	6	7	1	2752,94	5183,54	2430,6
Balandis	8	7	-1	3494,07	4305,67	811,6
Gegužė	8	7	-1	3023,02	4816,02	1793
Birželis	8	7	-1	3613	4490,87	877,87
Liepa	7	7	0	4404,55	3987,03	-417,52
Rugpjūtis	8	8	-	4970,99	5115,74	144,75
Rugsėjis	7	10	3	5007,98	5230,26	222,28
Spalis	9	8	-1	4900,40	4313,33	-587,07
Lapkritis	7	7	-	4184,94	4948,32	763,38
Gruodis	7	7	-	4999,57	-	-
Iš viso	23 unikalų paslaugų gavėjų	22 unikalūs paslaugų gavėjai	2	46443,7	-	-

Unikalų paslaugų gavėjų 2023 metais buvo 23, 2024 metais 22. Unikalų paslaugų gavėjų pokytis parodo, kad teikiant trumpalaikės socialinės globos paslaugas buvo didesnė paslaugų gavėjų kaita.

2023 metais vidutiniškai vienu metu įstaigoje paslaugas gavo 7 asmenys, 2024 m. taip pat 7. Iš pateiktų duomenų matyti, kad paslauga klientai yra patenkinti ir trumpalaikės socialinės globos paslaugos yra paklausios.

Lygiagrečiai su paslaugų suteikimo apimtimi didėjo ir paslaugų gavėjų mokėjimas už suteiktas paslaugas. Mokėjimo dydis gali skirtis, nors lyginamais metais paslaugą gavo toks pat paslaugų gavėjų skaičius, tam įtakos turi paslaugų gavėjų išvykimas iš Centro dėl svarbių asmeninių priežasčių, ar į gydymo įstaigą, tokiu atveju asmeniui už paslaugas mokėti nereikia.

### ***Laikino atokvėpio paslauga***

Laikinas atokvėpis tai dienos socialinės globos asmens namuose paslaugos, teikiamos laikino atokvėpio paslaugos gavėjams, siekiant sudaryti sąlygas asmenims kurie namuose augina, prižiūri, globoja (rūpina) ir (ar) slaugo kartu gyvenančius laikino atokvėpio paslaugos gavėjus, derinti asmeninį gyvenimą ir laikino atokvėpio paslaugos gavėjo priežiūrą, globą (rūpinimą) ir (ar) slaugą, suteikiant jiems galimybę kompensuoti šeimos interesus ir poreikius, pailsėti nuo nuolatinės namuose auginamo, prižiūrimo ir (ar) globojamo (rūpinamo) kartu gyvenančio laikino atokvėpio paslaugos gavėjo priežiūros ir (ar) slaugos.

Laikino atokvėpio paslaugos organizuojamos gavus sprendimą dėl socialinių paslaugų asmeniui (šeimai) skyrimo. Sprendimą priima Panevėžio miesto savivaldybės administracijos direktoriaus įgaliotas asmuo.

2023 metais laikino atokvėpio paslauga nebuvo teikta. 2024 m. rugsėjo mėn. Centras kreipėsi į Panevėžio miesto savivaldybės administraciją su prašymu leisti teikti akredituotą laikino atokvėpio paslaugą institucijoje, lapkričio mėn. išleistas Panevėžio miesto savivaldybės administracijos direktoriaus įsakymas dėl teisės teikti akredituotas laikino atokvėpio paslaugas. Paslauga nebuvo teikta, nesant skyriuje laisvų vietų.

## Bendrujų reikalų skyriaus teikiamų bendrujų paslaugų apžvalga

### *Transporto organizavimas*

Transporto organizavimo paslaugos teikiamos savo namuose gyvenantiems asmenims, kurie dėl amžiaus, negalios ar ligos turi judėjimo negalią ir negali naudotis viešuoju ar individualiu transportu bei kurių suaugę vaikai, globėjas (rūpintojas) arba kiti šeimos nariai dėl objektyvių priežasčių negali suteikti jiems transporto paslaugos.

Transporto organizavimo paslauga suteikta 2982 kartus per 2024 m. (žr. 14 lentelę)

14 lentelė

### Transporto organizavimo paslaugos teikimas 2024 m.

Paslauga *	Sausis	Vasaris	Kovas	Balandis	Gegužė	Birželis	Liepa	Rugpjūtis	Rugsėjis	Spalis	Lapkritis	Gruodis	Iš viso
Transporto organizavimas													
Paslaugų gavėjų skaičius	72	76	85	87	90	75	78	61	72	83	68	84	931
*Unikalių paslaugų gavėjų skaičius	72	31	30	26	27	21	15	12	17	16	11	5	283
Kartai	227	207	248	252	284	244	264	245	249	277	236	249	2982
iš jų vykę į dializes	10	10	12	12	12	12	13	14	12	12	13	13	145
Sumokėta paslaugų gavėjų, Eur	322,38	275,07	553,57	408,44	395,68	408,94	377,66	367,6	318,81	438,27	321,28	344,29	4531,99
Paslaugos kaina (savivaldybės lėšos Eur)	1313,4	1382,27	1776,05	1323,32	1750,65	1380,7	1208,34	1235,04	1926,59	1520,59	1387,84	1429,75	17634,54

Transporto organizavimo paslaugos prieinamumas išaugo papildomai pradėjus teikti paslaugą dializuojamiems asmenims. Vienas asmuo vidutiniškai pasinaudojo paslauga 11 kartų.

### *Maitinimo organizavimo paslauga*

Panevėžio miesto savivaldybės administracija vadovaujantis Europos pagalbos labiausiai skurstantiems asmenims fondo projektų administravimo ir finansavimo taisyklėmis, patvirtintomis Lietuvos Respublikos socialinės apsaugos ir darbo ministro 2015 m. gegužės 22 d. įsakymu Nr. A1-288 „Dėl Europos pagalbos labiausiai skurstantiems asmenims fondo projektų administravimo ir finansavimo taisyklių patvirtinimo“, Europos pagalbos labiausiai skurstantiems asmenims fondo projektų finansavimo sąlygų aprašo Nr. 4, patvirtinto Lietuvos Respublikos socialinės apsaugos ir darbo ministro 2018 m. rugsėjo 20 d. įsakymu Nr. A1-503 „Dėl Europos pagalbos labiausiai skurstantiems asmenims fondo projektų finansavimo sąlygų aprašo Nr. 4 patvirtinimo“ 26 punktu pavedė Centrai Panevėžio miesto savivaldybės administracijos direktoriaus 2018 m. lapkričio 30 d. įsakymu Nr. A-805 „Dėl pavedimo organizuoti paramos iš Europos pagalbos labiausiai skurstantiems asmenims fondo Panevėžio miesto savivaldybės gyventojams teikimą ir galimo maksimalaus pajamų dydžio, tenkančio vienam asmeniui išimties tvarka, nustatymo“ pavedė Centrai priimti prašymus iš Panevėžio miesto gyventojų paramai gauti. Paramos tikslas – sudaryti sąlygas Panevėžio miesto gyventojams gauti Fondo paramą ir prisidėti prie šių žmonių skurdo ir socialinės atskirties mažinimo.

Nuo 2024 metų neliko Europos pagalbos labiausiai skurstantiems asmenims fondo, maisto ir higienos priemonės pakeitė socialinė kortelė, į kurią keturis kartus per metus yra pervedami pinigai maistui įsigyti, vadovaujantis 2021–2027 metų materialinio nepritekliaus mažinimo programos Lietuvoje projektų finansavimo sąlygų ir administravimo taisyklių, patvirtintų Lietuvos Respublikos socialinės apsaugos ir darbo ministro 2023 m. liepos 13 d. įsakymu Nr. A1-462 „Dėl

2021–2027 metų materialinio nepritekliaus mažinimo programos Lietuvoje projektų finansavimo sąlygų ir administravimo taisyklių patvirtinimo“.

2023 m. iš viso buvo priimti 872 prašymai, 1544 Europos pagalbos labiausiai skurstantiems asmenims fondo, maisto ir higienos priemonėms gauti. 2024 m. naujų prašymų maisto kortelėms gauti priimta 2392 šeimos nariams, maisto donacijai gauti 2100 (žr. 15 lentelę)

15 lentelė

## Suteiktų paslaugų skaičius per 2024 m.

Paslauga	Sausis	Vasaris	Kovas	Balandis	Gegužė	Birželis	Liepa	Rugpjūtis	Rugsėjis	Spalis	Lapkritis	Gruodis	Iš viso
Prašymų priėmimo paramai iš materialinio nepritekliaus mažinimo programos													
Priimtų prašymų maisto kortelėms gauti sk.	766	354	152	77	64	33	49	59	49	44	43	702	2392
Šeimons narių skaičius maisto kortelėms gauti	1367	630	269	180	136	70	102	122	97	82	75	1258	4388
Priimtų prašymų maisto donacijai gauti sk.	659	306	124	62	59	27	39	46	39	38	38	663	2100

Daugiausia aptarnauta paslaugų gavėjų gruodžio mėnesį.

***Aprūpinimas techninės pagalbos priemonėmis (TPP)***

Teisę į techninės pagalbos priemonių gavimą reglamentuoja Lietuvos Respublikos socialinės apsaugos ir darbo ministro 2022 m. sausio 13 d. įsakymas Nr. A1-25 „Dėl asmenų aprūpinimo klausos, regos, komunikacijos ir sensorikos bei judėjimo techninės pagalbos priemonėmis tvarkos aprašų patvirtinimo“.

TPP nuomai įkainiai patvirtinti Panevėžio miesto savivaldybės tarybos 2020 m. rugpjūčio 27 d. sprendimu Nr. 1-243.

2024 m. Centras įsigijo techninės pagalbos priemonių už 1738 Eur. Buvo įsigyta: 2 slaugos lovos (reguliuojamas aukštis 40–80 cm, gulimosios dalies išmatavimai – 200x90 cm, maksimalus naudotojo svoris – 165 kg), 1 neįgaliojo vežimėlis su aukšta nugaros atrama.

2024 m. buvo išduotos priemonės: alkūninis ramentas (50 vnt.), čiužinys praguloms išvengti (20 vnt.), vaikščiojimo lazdelė (31 vnt.), naktipuodžio kėdutė (32 vnt.), pažastinis ramentas (40 vnt.), reguliuojama lova (30 vnt.), universalus vežimėlis (53 vnt.), vaikštynės su ratukais (49 vnt.), vaikštynės su staliuku (42 vnt.) (žr. 8 pav.).

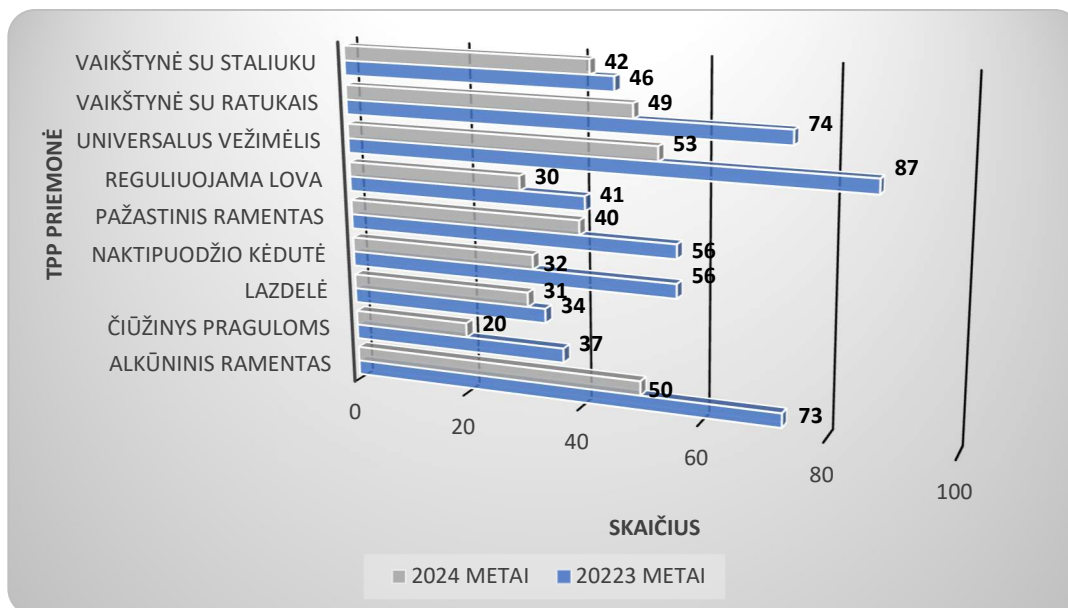

8 pav. Išduotų TPP priemonių skaičius 2023–2024 metais

2024 m. Centras pristatė į namus 8 priemones vienišioms asmenims ar dėl negalios negalintiems atvykti į Centrą.

Ataskaitiniais metais – gauta 433 prašymai techninės pagalbos priemonių panaudai. Išduota – 439. Jeigu prašymo kreipimosi dieną priemonės nėra – ji išduodama gavus reikalingą priemonę iš Techninės pagalbos priemonių centro Panevėžio skyriaus. Stebimas išduotų techninės pagalbos priemonių mažėjimas, kuris susijęs su galimybe įsigyti naujas techninės pagalbos priemones su kompensacija.

Lyginant 2023–2024 metų išnuomotų priemonių skaičius, matoma išnuomotų priemonių didėjimo tendencija. 2023 metais išduotų priemonių nuomai 32 vnt., 2024 m. – 49 vnt. Gautų prašymų, gražintų priemonių, išduotų priemonių tendencija išlieka daugmaž pastovi lyginant 2023–2024 m.

## Vaikų globos ir rūpybos skyriaus veiklos apžvalga

### *Trumpalaikė (ilgalaikė) socialinė globa likusiems be tėvų globos vaikams*

Trumpalaikę (ilgalaikę) socialinę globa likusiems be tėvų globos vaikams Vaikų globos ir rūpybos skyrius teikia trumpalaikes ir ilgalaikes socialinės globos paslaugas vaikams nuo gimimo iki kol sulauks pilnametystės Šeiminiuose namuose (toliau – ŠN). Gali būti sudaryta galimybė gyventi Šeiminiuose namuose iki kol vaikai baigs bendrojo lavinimo, profesinio ugdymo ar specialiųjų poreikių užtikrinimą garantuojančias programas. Šeiminiai namai turi 5 licencijas „Institucinė socialinė globa ilgalaikė, (trumpalaikė) vaikams socialinės globos įstaigoje, išskyrus šeimyną“. 2024-08-09 atnaujintos dvi licencijos. Pasikeitus teisės aktams, planinis socialinės globos skaičius sumažintas iki 5 vietų ŠN vaikams likusiems be tėvų globos, iki tol buvo 6 vietos ŠN. Licencijos suteikia teisę teikti socialinę globą: likusiems be tėvų globos vaikams, vaikams su negalia.

2024 m. Socialinės priežiūros departamento darbuotojos lankėsi Šeiminiuose namuose ir atliko socialinės globos normų vertinimą. Panevėžio socialinių paslaugų centro Vaikų globos ir rūpybos skyrius Šeiminiai namai galti teikti licencijuotas socialinės globos paslaugas.

2024 metais ŠN gyveno 22 vaikai, iš jų 16 mergaitės ir 6 berniukai. 2024 metais naujai apgyvendinti 22 vaikai, likę be tėvų globos. 2023 metais ŠN gyveno 41 vaikas, likęs be tėvų globos.

2023 m. naujai apgyvendinti 25 vaikai, likę be tėvų globos iš jų 18 vaikų iš biologinių tėvų, 7 vaikai iš globėjų (artimųjų, giminaičių) (žr. 16 lentelę)

16 lentelė

Šeiminiuose namuose apgyvendinti vaikai 2023–2024 m.

	<b>Vaikų sk. 2023 m. (25 vaikai)</b>	<b>Vaikų sk. 2024 m. (22 vaikai)</b>	<b>Pokytis</b>
Iš biologinės šeimos	18	20*	2
Iš globėjų (artimųjų, giminaičių) šeimos	7	2	-5
Užsieniečiai vaikai (tame skaičiuje)	2	5	3

2024 metais 9 vaikai gražinti į biologines šeimas, 3 vaikams globa tęsiama globėjų šeimoje ar šeimynoje, 1 vaikas sulaukė pilnametystės. Tuo tarpu 2023 metais 15 vaikų, kone perpus daugiau, gražinta į biologines šeimas, o 5 vaikams globa tęsiama globėjų šeimoje ar šeimynoje, 3 vaikai sulaukė pilnametystės, (žr. 17 lentelę).

17 lentelė

Vaikų išvykimo kryptys iš Šeiminių namų 2023–2024 m

	<b>Vaikų sk. 2023 m.</b>	<b>Vaikų sk. 2024 m.</b>	<b>Pokytis</b>
Į biologinę šeimą	15*	9	-6
Laikinoji globa (rūpyba) tęsiama kitoje globos įstaigoje	0	0	0
Laikinoji globa (rūpyba) tęsiama globėjų šeimoje, šeimynoje	5**	3	-2
Nuolatinė globa (rūpyba) nustatyta	1	1	0
Laikinoji globa (rūpyba) tęsiama artimųjų šeimoje	1	2	1
Sulaukę pilnametystės	3	1	-2
<b>Iš viso:</b>	<b>25</b>	<b>16</b>	

\*vienas vaikas 2023 m. grįžo į ŠN, kitas vaikas grįžo į ŠN ir vėl išvyko pas artimus giminaičius.

\*\* 1 vaikas grįžo į ŠN.

Pokytis per 2024 metus yra mažesnis, kadangi naujų vaikų apgyvendinta taip pat buvo mažiau.

ŠN pagrindė apgyvendinami vyresni vaikai. Tai matyti ir 18 lentelėje.

18 lentelė

Vaikų pasiskirstymas pagal amžių ir lytį 2024 m.

22 vaikų (2024m.)		Vaikų amžius					
		0 – 3 m.	4 – 6 m.	7 – 9 m.	10 – 14 m.	15 – 18 m.	18 m. ir vyresni
<b>Vaikų skaičius (viso)</b>		0	0	2	9	10	1
<b>Vaikų lytis</b>	<b>mergaitės</b>	0	0	1	5	9	1
	<b>berniukai</b>	0	0	1	4	1	1

ŠN gyvenančių vaikų tarpe dominuoja mergaitės.

Iš 22 vaikų, gyvenančių Šeiminiuose namuose 2024 m., 9 vaikams nustatyti specialieji poreikiai, 17 vaikams diagnozuota emocijų, elgesio ar socialinės raidos sutrikimas, 4 vaikai padarė teisinius pažeidimus ar nusikaltimus, 2 vaikai nukentėjęs nuo smurto artimoje aplinkoje (pradėti ikiteisminiai tyrimai). Palyginus su 2023 metais iš 41 gyvenusio vaiko Šeiminiuose namuose: 11

vaikų nustatyti specialieji poreikiai, 13 vaikams diagnozuota emocijų, elgesio ar socialinės raidos sutrikimas, 3 vaikai padarė teisinius pažeidimus ar nusikaltimus, 3 vaikai nukentėjęs nuo smurto artimoje aplinkoje (pradėti ikiteisminiai tyrimai). Žr. 19 lentelę.

19 lentelė

## Vaikų psichosocialiniai rodikliai

Psichosocialiniai rodikliai	2023 m.	2024 m.	Pokytis
Vaikai, kuriems nustatyti specialieji poreikiai	11	9	-2
Vaikai, kuriems diagnozuotas emocijų, elgesio ar socialinės raidos sutrikimas	13	17	4
Vaikai, kuriems taikyta koordinuotų paslaugų priežiūros priemonė	3	2	-1
Vaikai, kuriems taikyta minimalios priežiūros priemonė	0	3	3
Vaikai, kuriems taikyta vidutinės priežiūros priemonė	0	0	0
Vaikai, kurie padarė teisės pažeidimus ar nusikaltimus	3	4	1
Vaikai nukentėję nuo smurto artimoje aplinkoje (pradėti ikiteisminiai tyrimai)	3	2	-1

2024 metais Šeiminiuose namuose bendrųjų socialinių paslaugų suteikta 8209 (1 asm. /373 paslaugų), kai 2023 metais buvo 8482 (1asm. / 339 paslaugų) suteikta paslaugų. Lyginant 2024 m. ir 2023 m. duomenis, pastebima didėjanti suteiktų paslaugų skaičiaus tendencija. Suteiktų paslaugų pasiskirstymas per mėnesį 2023–2024 m. pateiktas 20 lentelėje.

20 lentelė

## Socialinės globos (rūpybos) paslaugų pokytis 2023 m. ir 2024 m.

Eil. Nr.	Socialinės globos (rūpybos) paslaugos	Suteikta paslaugų	
		2023 m.	2024 m.
1.	Informavimas	1935	1868
2.	Konsultavimas socialinio darbuotojo	1880	1844
3.	Tarpininkavimas ir atstovavimas	1759	1834
4.	Apgyvendinimas	25	22
5.	Kasdienio gyvenimo įgūdžių ugdymas ir palaikymas	kasdieną	
6.	Darbinių įgūdžių ugdymas	kasdieną	
7.	Asmeninės higienos įgūdžių ugdymas	kasdieną	
8.	Laisvalaikio organizavimas (meninė, sportinė, pažintinė veikla)	1757	1445
9.	Maitinimas	kasdieną	
11.	Sveikatos priežiūros ir slaugos paslaugų organizavimas	447	493
12.	Psichologo konsultacijos	656	682
13.	Spec. pedagogo konsultacijos	23	21
<b>Iš viso:</b>		<b>8482</b>	<b>8209</b>

Vaikams paslaugos teikiamos atsižvelgiant į jų brandos lygį, individualų poreikį, sudarant individualius socialinių paslaugų planus.

### ***Vaikų dienos socialinė priežiūros paslaugos teikimas***

Vaikų globos ir rūpybos skyrius teikia akredituotą vaikų dienos socialinės priežiūros paslaugą Vaikų dienos centre „Gerumo tiltai“ (toliau – VDC). Vienu metu gali priimti iki 45 vaikų (nuo 7 iki 18 m.) iš šeimų, patiriančių socialinę atskirtį, ir kitų šeimų. VDC teikiamos paslaugos: informavimas, konsultavimas, tarpininkavimas, kasdienio gyvenimo įgūdžių ugdymas ir (ar) palaikymas, ir (ar) atkūrimas (savitvarka, asmens higiena, sveikos gyvensenos įgūdžiai ir kt.), pagalba ruošiant pamokas, laisvalaikio organizavimas, psichologinės pagalbos organizavimas, kitos individualios socialinės paslaugos, atsižvelgiant į vaiko poreikius. Vaikų dienos centre dienos socialinės priežiūros paslaugos teikiamos siekiant ugdyti vaiko ir jo šeimos narių socialinius bei gyvenimo įgūdžius. Vaikų dienos centre vyksta terapiniai grupiniai ir individualūs užsiėmimai. 2024 metais VDC naujai pradėjo lankyti 55 vaikai, iš kurių 52 vaikai iš socialinės rizikos veiksniais patiriančių šeimų, 2023 m. – 65 vaikai, iš kurių 59 vaikai iš socialinės rizikos veiksniais patiriančių šeimų. Bendrai per 2024 m. suteikta 16 335 socialinės priežiūros paslaugų, o 2023 m. suteikta 15 042 paslaugų – 1293 paslaugomis suteikta daugiau, nei 2023 metais. Akivaizdžiai matomas išaugęs poreikis pagalba ruošiant pamokas 729 kartus daugiau, nei 2023 m. (žr. 21 lentelę)

21 lentelė

Vaikų dienos centre suteiktos paslaugos 2023–2024 m.

<b>Paslauga</b>	<b>Suteiktų paslaugų sk. 2023 m.</b>	<b>Suteiktų paslaugų sk. 2024 m.</b>	<b>Pokytis</b>
Kasdienio gyvenimo įgūdžių ugdymas ir (ar) palaikymas, ir (ar) atkūrimas. Socialinių įgūdžių ugdymas, palaikymas ir (ar) atkūrimas	4667	4860	193
Pagalba ruošiant pamokas	1026	1755	729
Laisvalaikio organizavimas	4689	4860	171
Maitinimo organizavimas	4660	4860	200
<b>Iš viso:</b>	<b>15042</b>	<b>16335</b>	

Panevėžio socialinių paslaugų centro 2024 m. veiklos plane Vaikų globos ir rūpybos skyrius įgyvendino priemones: įgyvendinti projektines veiklas Vaikų dienos centre ir organizuoti vasaros stovyklas vaikams iš socialinės rizikos veiksniais patiriančių šeimų. Pasiiekti numatyti rezultatai: projektų skaičius – 2 (numatyta 1); projektinių veiklų dalyvių skaičius – 65; vaikų vasaros stovyklų dalyvių skaičius (iš socialinės rizikos veiksniais patiriančių šeimų) 45. Nuo 2019 m. VDC vykdo Panevėžio miesto savivaldybės finansuojamus neigiamų socialinių veiksmų prevencijos projektus. Šie projektai kiekvienais metais sulaukia teigiamo grįžtamojo ryšio iš bendruomenės, vaikų bei vaikų tėvų. Kiekvienais metais pastebimas vis didesnis susidomėjimas projekto veiklomis ir išreiškiamas noras juose dalyvauti. Vis daugiau vaikų įtraukiama į neformalizuotas įgūdžių lavinimo, laisvalaikio ir kūrybinio užimtumo, elgsenos bei sveikos gyvensenos pasirinkimą. Vaikų vasaros stovykla siekiama atitraukti vaikus nuo neigiamos socialinės aplinkos ir jos poveikio, suaktyvinti ir neformalizuotai ugdyti socialines, pažinimo, asmenines, bendravimo, kūrybingumo kompetencijas.

### Psichosocialinės pagalbos teikimas

Centro psichologai teikia individualias konsultacijas suaugusiems asmenims ir vaikams. Per 2024 m. suteikta 1268 konsultacijos suaugusiems. Lyginant su 2023 m. – suteikta konsultacijų trečdaliu daugiau, t. y., 403 konsultacijomis (žr. 22 lentelę).

Be to centro psichologai veda psichosocialinių įgūdžių grupes, emocinio socialinio palaikymo grupes, teikia rekomendacijas prevencijos klausimais, emocinės higienos klausimais, psichikos gerinimo klausimais. Organizuoja pozityvios tėvystės mokyklą, veda pozityvios tėvystės įgūdžių grupes.

22 lentelė

Psichologų konsultacijų skaičius per 2023–2024 m.

Eil. Nr.	Paslaugos pavadinimas	Užsiėmimų skaičius per 2023 metus	Užsiėmimų skaičius per 2024 metus	Pokytis
1.	Suaugusiųjų konsultacijos	865	1268	404
2.	Vaikų konsultacijos	686	690	4
3.	Šeimų konsultavimas	28	34	6
4.	Grupinės konsultacijos	30	35	5
5.	Darbuotojų konsultavimas	15	40	25
6.	Užsiėmimai	25	30	5
7.	Pozityvios tėvystės mokykla	6	4	-2
8.	Pozityvios tėvystės įgūdžių mokymai/asmenys	9	10	1
9.	Globėjų konsultacijos	12	1	-13
10.	Konsultacijos namuose	45	56	11
11.	Kompleksinės paslaugos šeimoms	14	15	1
12.	Vadybos posėdžiai	19	25	6
<b>Iš viso:</b>		<b>1754</b>	<b>2208</b>	<b>454</b>

Psichologai dalyvauja etikos komisijoje bei kitose darbo grupėse. Ypatingas dėmesys yra kreipiamas atliepiant klientų poreikius, paslaugą psichologai stengiasi priartinti prie klientų (esant poreikiui įstaigos psichologai vyksta pas klientus į namus). Paslauga teikiama klientui artimoje ir jam priimtinoje aplinkoje, ypač jei paslaugos teikiamos nuo smurto nukentėjusiems klientams.

Pasiteisino įstaigoje vedamos įvairios terapijos. Bendraujant su psichologų bendruomene įstaigoje vyko kaniterapijos užsiėmimai vaikams. Pernai metais vyko emocinio palaikymo grupės užsiėmimai ŠN darbuotojams. Pasiteisino įstaigoje vedami dailės terapijos bei muzikos terapijos užsiėmimai. Užsiėmimus psichologai veda visoms klientų grupėms.

### Pagalbos namuose skyriaus veiklos apžvalga

Pagalbos namuose skyrius teikė pagalbą į namus paslaugas, padedančias asmeniui (šeimai) tvarkytis buityje ir dalyvauti visuomenės gyvenime. Šios paslaugos suteikia asmenims (šeimoms) galimybes kuo ilgiau gyventi savo namuose ir išlikti savarankiškesniems, taip pat mažina socialinę atskirtį.

Pagalbos namuose skyrius per 2023 metus suteikė pagalbą į namus paslaugas 362 unikaliems senyvo amžiaus asmenims ir asmenims su negalia. 2024 metais iki rugsėjo mėn. suteiktos pagalbą į namus paslaugos 202 paslaugų gavėjams. Paslaugų gavėjų amžius pasiskirstė taip: 1 vaikas nuo 7 iki 17 metų, 12 asmenų nuo 30 iki 59 metų, 12 asmenų nuo 60 iki 64 metų, 99 asmenų nuo 65 iki 84 metų ir 78 asmenų vyresni nei 85 metai. Nuo 2024 m. rugsėjo Centras pagalbą į namus paslaugų nebeteikia. Paslaugų gavėjai pasirinko kitus paslaugų teikėjus iš pasiūlytų 9 organizacijų.

Daliai klientų nebuvo teikiama pagalbą į namus paslaugų teikimo paslaugų komplekto ir paslaugų teikimo dažnumo, todėl kai kurie klientai kreipėsi į Asmens su negalia teisių apsaugos agentūrą prie Lietuvos Respublikos socialinės apsaugos ir darbo ministerijos dėl individualios pagalbą poreikių nustatymo ir ėmė gauti socialinės globos asmens namuose paslaugas, kiti išvyko trumpalaikiai ar ilgalaikiai socialinei globai į socialinės globos namus ar kitas įstaigas.

Socialiniai darbuotojai paslaugų teikimui dirbo su 15 socialinę riziką patiriančių asmenų, jiems teikiamos bendrosios paslaugos, daug laiko reikalavo tarpininkavimo paslaugos, asmenų palydėjimai į gydymo ir įvairias administracines paslaugas teikiančias įstaigas, konsultavimas ir pagalba pildant prašymus ir kitus dokumentus, geriausių sprendimų paieška įvairiausiose socialinę riziką patiriančių klientų gyvenimo situacijose.

### Globos centro vykdytų veiklų apžvalga

Globos centras, siekdamas sudaryti sąlygas vaikams augti saugioje ir jų raidai palankioje šeimoje artimoje aplinkoje, kai laikinai ar nuolat nėra galimybės jiems augti biologinėje šeimoje ar būti įvaikintiems, organizuoja:

- vaikų priežiūrą ir (ar) vaikų laikinąją globą (rūpybą) pas budinčius globotojus;
- vaikų nuolatinę globą (rūpybą) pas nuolatinius globotojus (nuolatinis globotojas atsirado nuo 2024-07-01, dar neturime);
- vaikų laikinąją ar nuolatinę globą (rūpybą) pas globėjus, nesusijusius giminystės ryšiais;
- vaikų laikinąją ar nuolatinę globą (rūpybą) pas globėjus giminaičius;
- budinčių ir nuolatinį globotojų, globėjų (rūpintojų), šeimynų steigėjų, tėvių paiešką.

Globos centre dirba 1 Globos centro veiklos vadovas, 3 Valstybinės vaiko teisių apsaugos institucijos atestuoti asmenys, 4 Globos centro globos koordinatoriai ir 1 Globos centro psichologas. Atsižvelgiant į 2024 m. liepos 1 d. pasikeitusius teisės aktus (mažinamas koordinuojamų atvejų skaičius), nuo 2025 m. steigiamas papildomas globos koordinatoriaus etatas.

2024 m. Globos centras koordinavo vidutiniškai 150 atvejų, 2023 m. Globos centras koordinavo vidutiniškai 137 atvejus, kai 2022 m. koordinavo 134, 2021 m. koordinavo 114 atvejų (žr. 9 pav.).

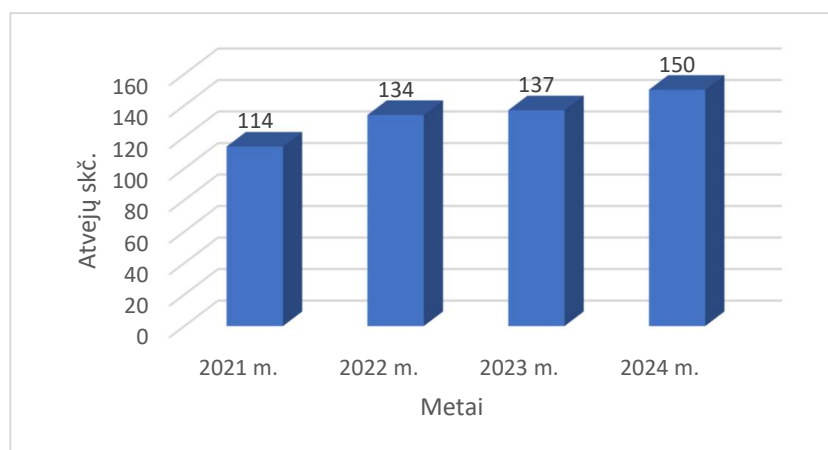

9 pav. Globos centro koordinuotų atvejų skaičius 2021-2024 m.

2024 m. Globos centro suteikta 6846 paslaugų globėjui ir globotiniui, 2023 m. Centro suteikta 8061 paslaugų globėjui ir globotiniui.

2024 m. suteikta 1215 paslaugomis mažiau nei 2023 m., įtakoti galėjo darbuotojų kaita ir darbuotojų trūkumas. Vienas darbuotojas migravo į kitą įstaigos padalinį, kitas – pakeitė darbovietę.

Globos centro iniciatyva paslaugas teikia 7 budintys globotojai. Su jais yra sudarytos tarpusavio bendradarbiavimo ir paslaugų teikimo sutartys. 2 budintys globotojai gyvena Panevėžio mieste, 4 gyvena Panevėžio rajone, 1 – Šiaulių rajone. Budintys globotojai, kurie gyvena Panevėžio rajone, užtikrina prižiūrimų vaikų švietimo įstaigos lankymą, nenutrūkstamą ryšių palaikymą su artimaisiais miesto ribose. Šiaulių rajone budinčios globotojos gyvenamoji vieta pasiteisino tuo, kad pas ją apgyvendinami dažniausiai iš Šiaulių mieste esančio krizių centro Panevėžio miesto vaikai. Paminėtina tai, kad nepaisant darbuotojų pastangų Panevėžio mieste vis dar juntamas budinčių globotojų stygius.

Per 2024 m. pas budinčius globotojus buvo apgyvendintas 21 vaikas.

Matome pakitusį vidutinį vaikų pas budinčius globėjus skaičių. 2022 m. atvežtų vaikų pas budinčius globotojus buvo 16, 2023 m. atvežtų vaikų pas budinčius globotojus buvo daugiau – 17, o 2024 m. atvežtų vaikų pas budinčius globotojus buvo 21. Detalesnė informacija apie vaikų skaičių pas budinčius globėjus pateikta 10 pav.

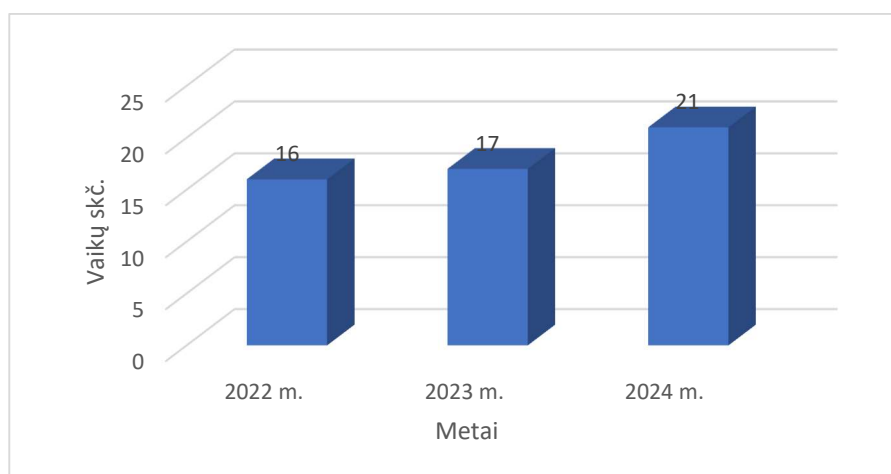

10 pav. Vaikų, apgyvendintų pas budinčius globotojus skaičius 2022-2024 m.

Didėjantis apgyvendintų vaikų pas budinčius globotojus skaičius nerodo prastėjančios situacijos. Priešingai – tai reiškia, kad budintys globotojai pajėgūs priimti daugiau vaikų, paimamų iš nesaugios aplinkos. Tokie vaikai patenka į šeimą, o ne Šeiminius namus, kas mažamečiams iki 3 metų amžiaus netgi draudžiama.

Vaikų paėmimo iš nesaugios aplinkos priežastys, kai vaikai patenka pas budinčius globotojus:

1. tėvų mirtis,
2. priklausomybės alkoholiui, psichotropinėms medžiagoms ,
3. vaikų nepriežiūra,
4. fizinis smurtas,
5. vaikų nepriežiūra, gyvenimo sąlygų, tinkamų vaikų fiziniam, protiniam, dvasiniam ir doroviniam vystymuisi neužtikrinimas (socialinių įgūdžių prižiūrėti vaikus stoka, nedalyvavimas vaikų auklėjime bei ugdyme, vaikų mokyklos nelankymas, gaunamos valstybės paramos naudojimas ne šeimos ir vaikų interesams),
6. sveikatos, psichologinės problemos (tėvų ar vieno iš tėvų psichinė liga, sudėtinga socialinė adaptacija po psichinės ligos ir kt.),
7. paauglių delinkventinis elgesys,
8. vaiko atsisakymas,

## 9. nepilnametės mamos su vaikais.

Išskirti galima paslaugas ukrainiečių šeimoms. 2023 metais atvyko 14 naujų vaikų, iš kurių metų eigoje išsibraukė 24 (8 sulaukė pilnametystės). 2024 metais atvyko 11 naujų vaikų, metų eigoje 12 išsibraukė (10 sulaukė pilnametystės).

Vaikai budinčių globėjų šeimose apgyvendinami ne ilgiau nei 12 mėnesių. Vaikų išvykimo kryptys susistemintos 23 lentelėje.

23 lentelė

Vaikų judėjimas iš budinčių globotojų šeimų 2023-2024 m.

Kur išvyko	Vaikų skč. 2023 m.	Vaikų skč. 2024 m.	Pokytis
Gražinta tėvams	9	12	2024 m. gražinta į šeimą daugiau nei 2023 m.
Apgyvendinta šeiminiuose namuose/šeimynoje, globos įstaigoje	5	4	2024 m. mažiau vaikų apgyvendintų šeiminiuose namuose ar šeimynoje
Globa ne artimų giminaičių šeimoje	1	6	2024 m. daugiau vaikų, kuriems nustatyta nuolatinė globą ne artimų giminaičių šeimoje
Globa artimų giminaičių šeimoje	1	1	Pokyčio nėra

Teigiamu pokyčiu ir specialistų indėliu galima įvardyti didesnę vaikų skaičių (+3), kurie gražinti į šeimą. Tam įtakos galėjo turėti tarptautinio standarto EQUASS reikalavimų vykdymas. Pvz., Globos centras sudarė ir įvykdė paslaugų gavėjų sveikatos ir saugos priemonių planą; be to buvo sudarytas ir vis dar vykdomas (iki 2027 m.) Globos centro veiksmų planas globėjų švietimo stiprinimui.

Kita iš Globos centro funkcijų – budinčių ir nuolatinių globotojų, globėjų (rūpintojų), įtėvių, šeimynos dalyvių pasirengimo globoti (rūpinti), prižiūrėti, auginti, įvaikinti vaikus bei šeiminių namų darbuotojų pasirengimo dirbti šiose įstaigose mokymas pagal Globėjų ir įtėvių rengimo programą.

2024 metais tokius mokymus lankė daugiau asmenų (žr. 24 lentelę).

24 lentelė

Globėjų ir įtėvių rengimo programos mokymų statistinė informacija (iki 2024-07-01 vadinosi GIMK) 2023–2024 m.

2023 metai	2024 metai
<b><u>1 grupė – 7 asmenys (4 šeimos)</u></b> Įvaikinimas -2 asmenys (1 šeima) Globa – 3 asmenys (2 šeimos) AG – 2 asmenys (1 šeima)	<b><u>1 grupė – 9 asmenys (7 šeimos)</u></b> Globa – 5 asmenys (3 šeimos) AG – 3 asmenys (3 šeimos) Šeimynos dalyvis – 1 asmuo (1 šeima)
<b><u>2 grupė - 13 asmenų (10 šeimų)</u></b> Įvaikinimas – 4 asmenys ( 2 šeimos) Sutuoktinės vaiko įvaikinimas – 1 asmuo (1 šeima) Globa – 2 asmenys (2 šeimos)	<b><u>2 grupė - 13 asmenų (11 šeimų)</u></b> Globa – 7 asmenys (6 šeimos) AG – 4 asmenys (4 šeimos) Budintys globėjai - 2 asmenys (1 šeima)

AG – 6 asmenys (5 šeimos)	
<b><u>3 grupė -17 asmenų (10 šeimų)</u></b> Norintys tapti globėjais – 5 asmenys (3 šeimos) Globa – 5 asmenys (3 šeimos) AG – 7 asmenys (4 šeimos)	<b><u>3 grupė – Specializuoti GIMK mokymai</u></b> 3 asmenys - (2 šeimos)
<b><u>4 grupė BVGN/GC darbuotojai – 60 akad./val.</u></b> 4 asmenys – 1 psichologas 1 socialinis darbuotojas 2 socialinio darbuotojo padėjėjai	
<b><u>5 grupė - GIMK testiniai mokymai (A. Bandzos socialinių paslaugų namų soc. darb.)</u></b> 6 asmenys – 9 akad./val. 4 susitikimai	

Iš lentelės matyti, kad išlaikomas panašus mokymo dalyvių pritraukimas ir dalyvavimas. Pernai metais nevyko GIMK darbuotojų mokymai Šeiminių namų darbuotojams (jiems šias paslaugas teikė Jonavos raj. savivaldybės specialistai).

Dar viena Globos centro funkcija – organizuoti globėjo parinkimo komisijos darbą. Per 2024 metus įvyko 35 globėjo (rūpintojo) parinkimo komisijos posėdžiai. 5 vaikams rasti nuolatiniai globėjai (rūpintojai): 3 apgyvendinti nuolatinių globėjų (rūpintojų) šeimose, 2 apgyvendinti šeimynoje.

Lyginant komisijos darbo skaitlingumą – posėdžių įvyko mažiau, t. y. 2023 metais įvyko 42 posėdžiai. Komisijos darbo intensyvumas priklauso nuo vaikų, paimtų iš nesaugios aplinkos skaičiaus.

### **Socialinių paslaugų bendruomenei skyriaus veiklos apžvalga**

2023 m. gruodžio 21 d. Panevėžio socialinių paslaugų centro direktoriaus įsakymu Nr. V-943 „Dėl Panevėžio socialinių paslaugų centro valdymo struktūros tvirtinimo“ buvo patvirtinta nauja nuo 2024 m. balandžio 1 d. įsigaliojusi Panevėžio socialinių paslaugų centro valdymo struktūra ir įsteigtas Socialinių paslaugų bendruomenei skyrius siekiant užtikrinti dar platesnį socialinių paslaugų prieinamumą Panevėžio miesto gyventojams. Įsteigus naują skyrių teko sukurti skyriaus veiklą reglamentuojančius dokumentus, naujus pareigybių aprašymus, ataskaitų formas ir kt.

Socialinių paslaugų bendruomenei skyrius įgyvendina Centro planus ir atlieka jam pavestas funkcijas, organizuojant ir teikiant socialines paslaugas Panevėžio mieste gyvenantiems suaugusiems asmenims, patiriantiems socialinę riziką, vertinant socialinių paslaugų poreikį asmenims su negalia ir jų šeimoms, senyvo amžiaus asmenims ir jų šeimoms bei kitiems asmenims ir šeimoms, kuriems reikalingos socialinės paslaugos, teikiant išvadas dėl asmens gebėjimo pasirūpinti savimi ir priimti kasdienes sprendimus, kai vertinamas asmenų veiksnumas, tiriant asmenų, šeimų buities sąlygas ir pildant buities tyrimo aktus asmenims, šeimoms, prašantiems socialinių išmokų, paramos mokiniams, asmenims, norintiems būti globėjais, rūpintojais, pildant individualios pagalbos klausimynus asmenims, kuriems nustatomas dalyvumo lygis ir individualieji pagalbos poreikiai, nustatant asmeninės pagalbos poreikį asmenims, kuriems reikalinga asmeninio asistento pagalba, pagal teismo nutartį užtikrinant globą ir / ar rūpybą neveiksniams ar dalinai veiksniams asmenims bendruomenėje, neturintiems globėjo ar rūpintojo.

Socialinių paslaugų bendruomenei skyriaus teikiamos paslaugos: informavimas, konsultavimas, tarpininkavimas ir atstovavimas; maitinimo organizavimas; aprūpinimas

būtiniausiais drabužiais ir avalyne; transporto organizavimas; sociokultūrinės paslaugos; socialinių įgūdžių ugdymas, palaikymas ir (ar) atkūrimas; psichosocialinė pagalba; potencialių socialinių paslaugų gavėjų paieška; darbas su bendruomene.

Skyriaus darbą organizuoja socialinio darbo organizatorius, dirba 8 socialiniai darbuotojai poreikių vertinimui, kurie lankosi asmenų namuose ir vertina socialinių paslaugų poreikius pildydami reikalingus klausimynus, 2 socialiniai darbuotojai darbui su bendruomene, kurie lankosi asmenų, patiriančių socialinę riziką bei įvairias socialines problemas, namuose ir teikia jiems pagalbą bei socialines paslaugas, atstovauja įstaigą Panevėžio mieste gyvenantiems Centro globotiniams ir rūpintiniams, 1 individualios priežiūros darbuotojas, padedantis teikti paslaugas asmenims, patiriantiems socialinę riziką ir globojamiems, rūpinamiems asmenims.

Didelę Socialinių paslaugų bendruomenei skyriaus veiklos dalį sudaro socialinių paslaugų poreikių vertinimai. Atliekant socialinės priežiūros, socialinės globos poreikių vertinimus, vertinant poreikį asmeninei pagalbai gauti, paslaugų poreikis vertinamas kompleksiskai, ypatingas dėmesys skiriamas tam, kad klientas gautų visas jo poreikius atliepiančias ir reikalingas paslaugas. Individualios pagalbos poreikio vertinimas įtakoja asmens dalyvumo ir individualios pagalbos tikslinės išmokos kompensacijos lygį, nuo to priklauso asmens galimybė gauti socialines paslaugas, todėl darbuotojai nuolat mokosi ir tobulėja, nes metų pradžioje keitėsi vertinimo klausimynas, kriterijai, metodinės rekomendacijos.

Socialinių paslaugų poreikių vertinimo per Socialinių paslaugų bendruomenei skyriaus gyvavimo laikotarpį (9 mėn.) skaičius ir pokyčiai laikotarpio eigoje matomi 25 lentelėje.

25 lentelė

Socialinių paslaugų poreikių vertinimų skaičiaus dinamika per 2024 m.

Mėnuo	Įvertinti poreikiai (socialinė priežiūra)	Socialinės globos poreikių vertinimai	Išvadų teikimas dėl gebėjimo pasirūpinti savimi ir priimti kasdienes sprendimus nustatymo	Buities ir gyvenimo sąlygų patikrinimo aktai	Asmeninės pagalbos poreikių vertinimai	Individualios pagalbos klausimynai
Balandis	93	15	23	11	20	126
Gegužė	133	21	11	11	-	109
Birželis	164	24	31	9	1	116
Liepa	186	17	9	51	-	99
Rugpjūtis	90	19	24	109	-	93
Rugsėjis	114	20	5	112	1	108
Spalis	159	23	55	60	-	130
Lapkritis	110	16	46	23	-	116
Gruodis	81	11	7	16	1	73
Iš viso	1130	166	211	402	23	970

Atlikti metinį socialinių paslaugų poreikių palyginimą nėra galimybės dėl trumpo Skyriaus gyvavimo laikotarpio, metų bėgyje sunku numatyti paslaugų poreikių pokyčius.

Socialinių paslaugų bendruomenei skyrius teikia socialines prevencines, bendrąsias ir socialinės priežiūros paslaugas socialinę riziką patiriantiems asmenims, gyvenantiems Panevėžio mieste, apie kuriuos informacija gaunama iš savivaldybės, policijos, bendruomenės narių, kaimynų, namų bendrijų pirmininkų ir pan. telefonu, el. paštu ar per dokumentų valdymo sistemą.

Asmenims buvo teiktos prevencinės socialinės paslaugos: potencialių socialinių paslaugų gavėjų paieška, tai asmenų, kurie patiria įvairių sunkumų, paieška, santykio užmezgimas, palaikymas ir (ar) jų įtraukimas į pagalbos procesą; darbas su bendruomene, tai asmenų, šeimų, jų

grupių bei organizacijų gebėjimų, įgūdžių ir motyvacijos spręsti bendruomenės problemas ugdymas ir stiprinimas, siekiant kurti bendruomenei socialiai saugią aplinką; informavimas (nuo 2024-07-01), tai reikalingos informacijos apie socialinę pagalbą suteikimas asmeniui (šeimai), informacija apie konkrečias prevencines socialines paslaugas, jų skaičius pateikta 26 lentelėje.

26 lentelė

## Preveninės socialinės paslaugos

Mėnuo	Potencialių socialinių paslaugų gavėjų paieška	Darbas su bendruomene	Informavimas (nuo 2024-07-01)
Balandis	-	3	-
Gegužė	1	1	-
Birželis	-	1	-
Liepa	1	-	5
Rugpjūtis	-	-	1
Rugsėjis	1	-	10
Spalis	2	-	4
Lapkritis	1	-	1
Gruodis	-	-	-
Iš viso	6	5	21

Asmenys ir bendruomenės, kuriems suteikus prevencines socialines paslaugas tolimesnė pagalba buvo nereikalinga, informuoti apie teikiamas socialines paslaugas, jiems palikti darbuotojų kontaktai, Socialinių paslaugų centro lankstinukai.

Buvo teiktos bendrosios socialinės paslaugos: konsultavimas, tai pagalba, kurią teikiant kartu su asmeniu analizuojama asmens (šeimų) problema ir ieškoma veiksmingų jos sprendimo būdų; tarpininkavimas ir atstovavimas, tai pagalbos asmeniui (šeimai) suteikimas sprendžiant įvairias jo (jos) problemas (teisines, sveikatos, ūkines, buitines), tvarkant dokumentus, mokant mokesčius, registruojantis pas specialistus, organizuojant ūkinius darbus ir kt., palydint asmenį ir tarpininkaujant, asmeniui (šeimai) bendraujant su kitomis institucijomis, specialistais, kitais asmenimis, informacija apie teiktas bendrąsias socialines paslaugas ir paslaugų bei unikalų asmenų skaičius pateikta 27 lentelėje.

27 lentelė

## Bendrosios socialinės paslaugos, teiktos be sprendimo

Mėnuo	Unikalūs paslaugų gavėjai	Informavimas (iki 2024-06-30)	Konsultavimas	Tarpininkavimas ir atstovavimas
Balandis	3	6	3	5
Gegužė	1	4	1	10
Birželis	2	4	-	7
Liepa	2	-	5	10
Rugpjūtis	5	-	2	6
Rugsėjis	5	-	1	25
Spalis	3	-	7	8
Lapkritis	6	-	5	-
Gruodis	-	-	-	-
Iš viso	27	14	24	71

Be sprendimo bendrosios socialinės paslaugos teikiamos asmeniui vieną ar keletą kartų pagal asmens poreikį, išsprendus jo problemą, suteikiama platesnė informacija apie galimas gauti paslaugas, socialinio darbuotojo kontaktai, kita reikalinga informacija.

28 lentelė

Bendrujų socialinių paslaugų gavėjai su savivaldybės sprendimu

Mėnuo	Unikalių paslaugų gavėjų skaičius	Sprendimai dėl paslaugų nutraukimo	Paslaugos nutrauktos dėl mirties	Pradėtos teikti kitos paslaugos
Balandis	8	-	-	1
Gegužė	1	-	-	3
Birželis	2	3	-	1
Liepa	1	-	-	-
Rugpjūtis	5	-	-	-
Rugsėjis	2	1	-	-
Spalis	3	1	-	2
Lapkritis	4	1	1	-
Gruodis	-	2	-	-
Iš viso	26	8	1	7

Su savivaldybės sprendimu bendrosios socialinės paslaugos buvo teiktos asmenims, susiduriantiems su socialinėmis problemomis ir negalintiems savarankiškai jų išspręsti, kuriems reikalinga ilgiau trunkanti pagalba. Iš 26 unikalių asmenų, gavusių bendrąsias socialines paslaugas, 1 asmuo apsigyveno nakvynės namuose, 1 asmuo išvyko į savarankiško gyvenimo namus, 1 asmuo išvyko į gydymo įstaigą, 5 asmenys gavo pagalbą į namus paslaugas, iš jų 3 gavo ir bendrąsias paslaugas, 1 asmuo gavo socialinių įgūdžių ugdymo, palaikymo ir (ar) atkūrimo paslaugą Skyriuje, 1 asmuo mirė, 8 asmenims paslaugos buvo nutrauktos savivaldybės sprendimu, 1 iš jų buvo vėl buvo terminuotai teiktos bendrosios paslaugos.

Iš specialiųjų paslaugų buvo teikiamos: Socialinių įgūdžių ugdymas, palaikymas ir (ar) atkūrimas, tai paslaugos, teikiamos asmenims (šeimoms), siekiant stiprinti jų bendravimo gebėjimus (ieškant pagalbos, prisitaikant prie naujų situacijų, dalyvaujant visuomenės gyvenime, užmezgant ir palaikant ryšius su artimaisiais ir pan.), teiktos 1 asmeniui terminuotai nuo balandžio iki rugsėjo mėnesio; 1 asmeniui gegužės mėnesį buvo teikta intensyvi krizių įveikimo pagalba, tai bendravimo, bendradarbiavimo ir sprendimų priėmimo įgūdžių ugdymo, pagalbą, laikino apgyvendinimo (jei asmuo (šeima) dėl patirto smurto, prievartos, nustatyto vaiko apsaugos poreikio ar kitų priežasčių negali naudotis savo gyvenamąja vieta), kitų būtinųjų paslaugų (asmens higienos, buitinių ir kt.) suteikimas ir (ar) organizavimas asmeniui (šeimai), siekiant padėti jam (jai) įveikti krizinę situaciją, šalinti jos sukeltas pasekmes ir mažinti krizinės situacijos poveikį asmeniui (šeimos) gyvenimui, atkurti jo (jos) savarankiškumą, prarastus socialinius ryšius ir padėti integruotis į visuomenę.

### ***Darbas su teismo nutartimi priskirtais globoti / rūpinti asmenimis***

Socialinių paslaugų bendruomenei skyriaus socialiniai darbuotojai užtikrina, kad būtų vykdoma teismo nutartis, kuria Panevėžio socialinių paslaugų centras yra skiriamas neveiksnių ar dalinai veiksnių asmenų, gyvenančių Panevėžio mieste, globėju ar rūpintoju. Per 2024 m. 9 mėnesius skyriaus socialiniai darbuotojai buvo paskirti atsakingais už 5 asmenis, kurie teismo nutartimi paskirti Centrai globoti / rūpinti, informacija pateikiama 29 lentelėje.

29 lentelė

Asmenys, kuriems priskirtas atsakingas asmuo dėl globos ir (ar) rūpybos

Mėnuo	Globa	Rūpyba	Globa ir rūpyba	Perduota kitam skyriui / įstaigai
Balandis	1	1	-	-
Gegužė	1	-	-	1
Birželis	1	-	-	-
Liepa	-	-	-	-
Rugpjūtis	-	-	-	-
Rugsėjis	-	-	-	-
Spalis	-	-	-	-
Lapkritis	-	-	-	-
Gruodis	-	-	1	-
Iš viso	3	1	1	1

Socialinių paslaugų bendruomenei skyriui pradėjus veiklą iš Pagalbos namuose skyriaus buvo priimti 2 asmenys – vienas asmuo su teismo sprendimu nustatyta globa, antras – su nustatyta rūpyba, kuris šiuo metu atlieka bausmę įkalinimo įstaigoje. Gegužės ir birželio mėnesiais gautos nutartys dėl 2 asmenų globos, gruodžio mėnesį – dėl 1 asmens globos / rūpybos. Gegužės mėnesį 1 globojamas asmuo iš miesto persikėlė gyventi į Panevėžio socialinių paslaugų centro Nakvynės namus, todėl atsakingu asmeniu buvo paskirtas Nakvynės namų socialinis darbuotojas, Skyriaus socialiniai darbuotojai liko atsakingi už 4 asmenis.

Rūpinamas asmuo, kuris kali įkalinimo įstaigoje, yra periodiškai lankomas, su juo užmegztas ryšys, aprūpinamas reikalingais rūbais, patalyne. Pagal poreikį su mieste gyvenančiais globojamais asmenimis yra lankomasi sveikatos priežiūros įstaigose, rūpinamasi jų vaistų vartojimu, jie atstovaujami savivaldybėje, komunalines paslaugas teikiančiose ir kitose įstaigose, padedama apsirūpinti maisto produktais, teikiama kita pagalba bendradarbiaujant su miesto bendruomene.

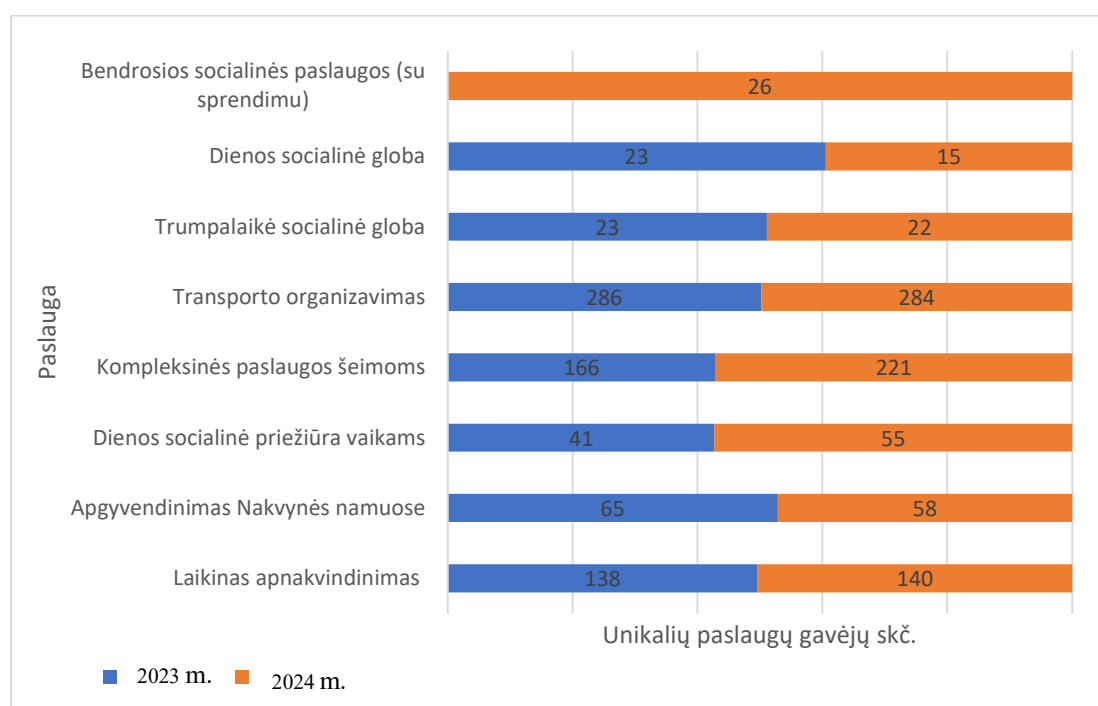

11 pav. 2023–2024 m. teiktų paslaugų gavėjų skaičiaus palyginimas pagal paslaugų grupes

Iš paveikslų matyti, kad išaugo trumpalaikės ir dienos socialinės globos (institucijoje) gavėjų skaičius, paslaugų gavėjų skaičiaus didėjimui įtakos turėjo demografinė situacija Panevėžyje – gyventojų senėjimas.

#### **IV. ARTIMIAUSIO LAIKOTARPIO VEIKLOS PRIORITETINĖS KRYPTYS**

Įstaiga planuoja deleguotų veiklų vykdymą ir vystymą vadovaudamasi Panevėžio miesto savivaldybės strateginiu planu, patvirtintu Panevėžio miesto savivaldybės tarybos 2021 m. gruodžio 23 d. sprendimu Nr. 1-362 bei metiniu įstaigos planu. Taip pat vadovaujasi socialinių paslaugų vertinimo aktuose nustatytais rekomendacijomis.

Lietuvos Respublikos socialinės apsaugos ir darbo ministerija parengė 2023–2025 metų strateginį veiklos planą. Jame kaip svarbų prioritetą numato individualizuotų socialinių paslaugų teikimą, stiprinant Šeimos politiką. Įstaiga numato steigti krizių centrą, kuriame būtų teikiama intensyvi krizių įveikimo pagalba. Paslaugų gavėjų grupių, kurioms krizių centre gali būti teikiama intensyvi krizių įveikimo pagalba sąrašas ilgas. Iki šiol šią pagalbą teikdavo įstaigos specialistai Nakvynės namuose apgyvendintiems asmenims. Paslauga buvo orientuota į gyvenamą vietą praradusius asmenis, iš pataisos įstaigos paleistus asmenis. Keičiantis teisės aktams, atsiranda galimybės, o taip pat ir poreikis intensyvią krizių įveikimo pagalbą daryti prieinamesne, plečiant paslaugų gavėjų ratą (besilaukiančios moterys, smurtą patyrę asmenys, socialinę riziką patiriantys asmenys ir vaikai).

Be to Įstaiga numato vystyti tarpžinybinį bendradarbiavimą su Valstybės vaiko teisių apsaugos ir įvaikinimo tarnyba, sveikatos priežiūros įstaigomis. Numatomos bendradarbiavimo pagrindinės kryptys – efektyvus keitimasis informacija, siekiant užtikrinti vaikų, paimamų iš nesaugios aplinkos geriausių interesus ir būtinybei esant apgyvendinti juos saugioje aplinkoje, kur žinomos emocinių ryšių ar giminytės ryšių sąsajos. Centro specialistai identifikuoja pasikartojančias neigiamas situacijas, kuomet vaikai paimami iš biologinės šeimos ir apgyvendinami kitoje, saugioje aplinkoje tais pačiais metais po kelis kartus. Jei tokių atvejų 2023 metais pasitaikė tik 1, tai 2024 metais tokių atvejų fiksuota 6. Tokia situacija kelia nerimą ir tuo pačiu kelia iššūkius stiprinant atvejo vadybą, tarpžinybinį bendradarbiavimą atvejo vedybos posėdžių metu preciziškai vertinant turimą informaciją, jos patikimumą, tendencijas ir priežastis, sąlygojančių vaiko interesų pažeidimus atsikartojimo rizikas. Paminėtina ir kitos rizikos, kurios susiję su vaikais iš šeimų, patiriančių socialinius faktorius – tai situacija, kuomet įstatyminiai atstovai atsisako savo vaikų. Ši situacija nėra nauja, pavieniai atvejai jau buvo fiksuoti 2023 metais. 2024 metais taip pat buvo fiksuota keletas tokių atvejų. Miesto strateginiame plane numatytas kompleksinių paslaugų teikimas skirtingiems socialinių paslaugų gavėjų segmentams. Įgyvendinant šį uždavinį ir 2023, ir 2024 metais buvo atliekami šioje srityje svarbūs darbai. Numatoma užtikrinti darbų tęstinumą, vystant kompleksines paslaugas. Tikimasi, kad kompleksinės socialinės paslaugos prisidės mažinant paimamų iš biologinių šeimų vaikų skaičių. Be to numatoma didelį dėmesį skirti globėjų pritraukimui. Įgyvendinant projekto „Paslaugų, skatinančių ir efektyviai palaikančių globą šeimos aplinkoje, vystymas“ veiklas buvo parengtas priemonių planas globėjų pritraukimui. 2025 m. Centro pastangos bus nukreiptos minėto plano įgyvendinimui. Šiuo metu yra sudarytos sutartys su 7 būdinčiais globotojais. Vertinant globos situaciją mieste, vis dar juntamas globotojų poreikis. Planuojame, kad intensyvios viešinimo veiklos padės pritraukti daugiau asmenų, norinčių tapti būdinčiu ar nuolatiniu globotoju.

Atsižvelgiant į visuomenės socialinių paslaugų poreikius, numatoma modeliuoti krizių centro Panevėžyje įkūrimą (įvertinti įstaigos infrastruktūriniai pajėgumai, paslaugų poreikių apimtys). Bendradarbiaujant su Panevėžio miesto savivaldybe suderinus techninius klausimus, planuojama pradėti steigimo veiklas, įskaitant akreditaciją.

Atsižvelgiant į naujai patvirtintus teisės aktus, susijusius su socialinių paslaugų kokybe ir jos vertinimu, planuojama parengiamieji darbai, kurie padėtų užtikrinti ir teisės aktuose numatytas vertinimo procedūras, ir prisidėtų stiprinant paslaugų kokybę.

Paminėtinas ir įstaigos valdymas. 2024 metais Centre neliko buhalterijos. Šias funkcijas vykdo Panevėžio apskaitos centras. Siekiant užtikrinti nuoseklų ir efektyvų darbą taip pat būtinas tamprus bendradarbiavimas, keitimasis informacija, bendrų sprendimų paieška.

Apibendrinant, veiklos vystymo kryptys planuojamos atsižvelgiant į miesto strateginiame plane keliamus tikslus bei uždavinius. Pagrindinėmis jų įvardinama: socialinių paslaugų prieinamumo didinimas ir socialinių paslaugų kokybės stiprinimas atsižvelgiant į žinomus gyventojų poreikius ir plečiant kompleksinių paslaugų teikimą.

Planuojamos veiklos prisidės sprendžiant nepakankamą gyventojų socialinės apsaugos ir įtraukties problemą.

Direktorė

Lina Kazokienė

---

<sup>1</sup> 1 Dėl 2021–2030 metų nacionalinio pažangos plano patvirtinimo. Lietuvos Respublikos Vyriausybės nutarimas 2020 m. rugsėjo 9 d. Nr. 998. TAR, 2020-09-16, Nr. 19293. Prieiga per internetą: <https://eseimas.lrs.lt/portal/legalAct/lt/TAD/c1259440f7dd11eab72ddb4a109da1b5?jfwid=-whxwii77y>

PATVIRTINTA  
 Panevėžio miesto savivaldybės mero  
 2024 m. balandžio 5 d. potvarkiu Nr. M-202

## FINANSAVIMO ŠALTINIŲ SUVESTINĖ

6 lentelė  
 Tūkst. Eur

	2024-ųjų metų asignavimų planas (įskaitant patikslinimus)	2024-aisiais metais panaudoti asignavimai (kasinės išlaidos)
<b>1. Savivaldybės biudžetas (įskaitant skolintas lėšas)</b>	<b>4517,5</b>	<b>4353,2</b>
<b>iš jo:</b>		
1.1. Savivaldybės biudžeto lėšos (nuosavos, be ankstesnių metų likučio, (SB))	3141,8	3079,1
iš jo: 1.1.1. Savivaldybės biudžeto lėšos	3141,8	3079,1
1.1.2. Savivaldybės aplinkos apsaugos rėmimo specialiosios programos lėšos (SBAA)	-	-
1.2. Lietuvos Respublikos valstybės biudžeto dotacijos	1221,1	1169,1
iš jų:	174,9	174,9
1.2.1. Valstybės biudžeto lėšos (VB)		
1.2.2. Valstybės biudžeto specialiosios tikslinės dotacijos lėšos valstybės funkcijoms atlikti (VBSF)	1046,2	994,2
1.2.3. Valstybės biudžeto specialiosios tikslinės dotacijos lėšos regioninėms įstaigoms ir klasėms finansuoti (VBSR)	-	-
1.2.4. Ugdymo reikmių lėšos (ML)	-	-
1.2.5. Valstybės lėšos vietinės reikšmės keliams (gatvėms) tiesiti, taisyti, prižiūrėti ir saugaus eismo sąlygoms užtikrinti (KPP)	-	-
1.2.6. Valstybės lėšos kapitalo investicijoms (VKI)	-	-
1.3. Pajamų įmokos ir kitos pajamos (įstaigų pajamos už paslaugas (SP))	136,5	86,9
1.4. Europos Sąjungos ir kitos tarptautinės finansinės paramos lėšos (ES)	-	-
1.5. Skolintos lėšos (P)	-	-
1.6. Ankstesnių metų likučiai (L), iš viso	18,1	18,1
1.6.1. Ankstesnių metų lėšų likutis (L)	18,1	18,1
1.6.2. Savivaldybės aplinkos apsaugos rėmimo specialiosios programos lėšų likutis (SBAAL)	-	-
<b>2. Kiti šaltiniai (Europos Sąjungos finansinė parama projektams įgyvendinti ir kitos teisėtai gautos lėšos, nurodant atskirus šaltinius)</b>	<b>179,3</b>	<b>140,1</b>
2.1. Gyventojų pajamų mokestis (GPM)	0,1	0
2.2. Rėmėjų lėšos (RL)	1,1	0,5
2.3. Valstybės biudžeto lėšos, kurios neapskaitomos biudžete (VBN)	91,3	91,3
2.4. Kiti (įrašyti)	86,8	48,3
<b>Iš viso programai finansuoti pagal finansavimo šaltinius (1 ir 2 punktai)</b>	<b>4696,8</b>	<b>4493,3</b>

**Panevėžio socialinių paslaugų centras**

**2024 M. GRUODŽIO 31 D. PASIBAIGUSIŲ METŲ  
FINANSINIŲ ATASKAITŲ RINKINYS**

**Parengta pagal viešojo sektoriaus apskaitos  
ir finansinės atskaitomybės standartus**

Panevėžio socialinių paslaugų centras, 300601541, Teatro g. 20A, Panevėžio m., Panevėžio m. sav.

2024 M. GRUODŽIO 31 D. pasibaigusių metų FINANSINIŲ ATASKAITŲ RINKINYS

(Visos sumos eurai, jei nenurodyta kitaip)

Patvirtinta  
ID: -2147356607  
D/L: 2025-02-27 10:41:47

FINANSINĖS BŪKLĖS ATASKAITA  
PAGAL 2024 M. GRUODŽIO 31 D. DUOMENIS

\_\_\_\_\_ Nr. \_\_\_\_\_  
(data)

Pateikimo valiuta ir tikslumas: eurai

Eil. Nr.	Straipsniai	Pastabos Nr.	Paskutinė ataskaitinio laikotarpio diena	Paskutinė praėjusio ataskaitinio laikotarpio diena
1	2	3	4	5
<b>A</b>	<b>ILGALAIKIS TURTAS</b>		<b>2.588.742,79</b>	<b>2.649.887,88</b>
I	Nematerialusis turtas	P03	12.962,90	17.658,21
I.1	Plėtos darbai			
I.2	Programinė įranga ir jos licencijos		11.631,90	16.327,21
I.3	Kitas nematerialusis turtas			
I.4	Nebaigti projektai ir išankstiniai mokėjimai		1.331,00	1.331,00
I.5	Prestižas			
II	Ilgalaikis materialusis turtas	P04	2.547.698,96	2.610.363,71
II.1	Žemė			
II.2	Pastatai		2.204.834,03	2.234.962,54
II.3	Infrastruktūros statiniai			
II.4	Kiti statiniai		84.504,06	89.861,36
II.5	Mašinos ir įrenginiai		189.203,84	206.418,59
II.6	Transporto priemonės		25.890,61	36.033,99
II.7	Baldai, biuro įranga ir kitas ilgalaikis materialusis turtas		43.266,42	43.087,23
II.8	Kultūros ir kitos vertybės			
II.9	Nebaigta statyba ir išankstiniai mokėjimai			
III	Ilgalaikis finansinis turtas	P05 P06	28.080,93	21.865,96
IV	Mineraliniai ištekliai			
V	Kitas ilgalaikis turtas			
<b>B</b>	<b>BIOLOGINIS TURTAS</b>			
<b>C</b>	<b>TRUMPALAIKIS TURTAS</b>		<b>336.788,47</b>	<b>356.919,77</b>
I	Atsargos	P08	21.938,85	43.160,42
I.1	Strateginės ir neliečiamosios atsargos			
I.2	Medžiagos, žaliavos ir ūkinis inventorius		21.938,85	43.160,42
I.3	Nebaigta gaminti produkcija ir nebaigtos vykdyti sutartys			
I.4	Pagaminta produkcija, atsargos, skirtos parduoti (perduoti)			
I.5	Ilgalaikis materialusis ir biologinis turtas, skirtas parduoti			
II	Išankstiniai apmokėjimai	P09	1.837,26	2.541,26
III	Per vienus metus gautinos sumos	P10	258.498,04	246.669,61
III.1	Gautinos trumpalaikės finansinės sumos			
III.2	Gautini mokesčiai ir socialinės įmokos			7.778,13
III.3	Gautinos finansavimo sumos			
III.4	Gautinos sumos už turto naudojimą, parduotas prekes, turtą, paslaugas	P10	16.907,18	12.954,38
III.5	Sukauptos gautinos sumos		240.795,98	224.640,70
III.6	Kitos gautinos sumos		794,88	1.296,40
IV	Trumpalaikės investicijos			
V	Pinigai ir pinigų ekvivalentai	P11	54.514,32	64.548,48
	<b>IŠ VISO TURTO:</b>		<b>2.925.531,26</b>	<b>3.006.807,65</b>

(tęsinys kitame puslapyje)

Panevėžio socialinių paslaugų centras, 300601541, Teatro g. 20A, Panevėžio m., Panevėžio m. sav.

2024 M. GRUODŽIO 31 D. pasibaigusį metų FINANSINIŲ ATASKAITŲ RINKINYS

(Visos sumos eurai, jei nenurodyta kitaip)

FINANSINĖS BŪKLĖS ATASKAITA  
PAGAL 2024 M. GRUODŽIO 31 D. DUOMENIS (tęsinys)

Eil. Nr.	Straipsniai	Pastabos Nr.	Paskutinė ataskaitinio laikotarpio diena	Paskutinė praėjusio ataskaitinio laikotarpio diena
1	2	3	4	5
<b>D</b>	<b>FINANSAVIMO SUMOS</b>	<b>P12</b>	<b>2.569.768,28</b>	<b>2.651.868,85</b>
I	Iš valstybės biudžeto		106.807,02	94.675,72
II	Iš savivaldybės biudžeto		1.468.069,28	1.489.755,07
III	Iš Europos Sąjungos, užsienio valstybių ir tarptautinių organizacijų		987.666,76	1.058.741,65
IV	Iš kitų šaltinių		7.225,22	8.696,41
<b>E</b>	<b>ĮSIPAREIGOJIMAI</b>		<b>231.758,93</b>	<b>255.529,37</b>
I	Ilgalaikiai įsipareigojimai		28.080,93	21.865,96
I.1	Ilgalaikiai finansiniai įsipareigojimai			
I.2	Ilgalaikiai atidėjiniai	P15	28.080,93	21.865,96
I.3	Kiti ilgalaikiai įsipareigojimai			
II	Trumpalaikiai įsipareigojimai		203.678,00	233.663,41
II.1	Ilgalaikių atidėjinių einamųjų metų dalis ir trumpalaikiai atidėjiniai			
II.2	Ilgalaikių įsipareigojimų einamųjų metų dalis			
II.3	Trumpalaikiai finansiniai įsipareigojimai			
II.4	Mokėtinos subsidijos, dotacijos ir finansavimo sumos			
II.5	Mokėtinos sumos į Europos Sąjungos biudžetą			
II.6	Mokėtinos sumos į biudžetus ir fondus			14.266,90
II.6.1	Grąžintinos finansavimo sumos			14.266,90
II.6.2	Kitos mokėtinos sumos biudžetui			
II.7	Mokėtinos socialinės išmokos			
II.8	Grąžintini mokesčiai, įmokos ir jų permokos			
II.9	Tiekėjams mokėtinos sumos	P17	10.368,76	2.976,85
II.10	Su darbo santykiais susiję įsipareigojimai			
II.11	Sukauptos mokėtinos sumos	P17	182.299,54	196.635,73
II.12	Kiti trumpalaikiai įsipareigojimai	P17	11.009,70	19.783,93
<b>F</b>	<b>GRYNASIS TURTAS</b>	<b>P18</b>	<b>124.004,05</b>	<b>99.409,43</b>
I	Dalininkų kapitalas			
II	Rezervai			
II.1	Tikrosios vertės rezervas			
II.2	Kiti rezervai			
III	Nuosavybės metodo įtaka			
IV	Sukauptas perviršis ar deficitas		124.004,05	99.409,43
IV.1	Einamųjų metų perviršis ar deficitas		24.594,62	9.858,97
IV.2	Ankstesnių metų perviršis ar deficitas		99.409,43	89.550,46
<b>G</b>	<b>MAŽUMOS DALIS</b>			
	IŠ VISO FINANSAVIMO SUMŲ, ĮSIPAREIGOJIMŲ, GRYNŲ TURTO IR MAŽUMOS DALIES:		2.925.531,26	3.006.807,65

\_\_\_\_\_  
Direktorė  
(viešojo sektoriaus subjekto vadovo arba jo įgalioto administracijos vadovo pareigų pavadinimas)

\_\_\_\_\_  
(parašas)

\_\_\_\_\_  
Lina Kazokienė  
(vardas ir pavardė)

\_\_\_\_\_  
Sporto, neformalaus ugdymo, kultūros, socialinės apsaugos, sveikatos ir kitų įstaigų skyriaus vadovė  
(ataskaita parengusio asmens pareigų pavadinimas)

\_\_\_\_\_  
(parašas)

\_\_\_\_\_  
Vilija Usevičienė  
(vardas ir pavardė)

Panevėžio socialinių paslaugų centras, 300601541, Teatro g. 20A, Panevėžio m., Panevėžio m. sav.

2024 M. GRUODŽIO 31 D. pasibaigusį metų FINANSINIŲ ATASKAITŲ RINKINYS

(Visos sumos eurais, jei nenurodyta kitaip)

Patvirtinta  
ID: -2147356607  
D/L: 2025-02-27 10:41:47

GRYNOJO TURTO POKYČIŲ ATASKAITA  
PAGAL 2024 M. GRUODŽIO 31 D. DUOMENIS

\_\_\_\_\_ Nr. \_\_\_\_\_  
(data)

Pateikimo valiuta ir tikslumas: eurais

Eil. Nr.	Straipsniai	Pastabos Nr.	Tenka kontroliuojančiam subjektui					Iš viso	Mažumos dalis
			Dalininkų kapitalas	Tikrosios vertės rezervas	Kiti rezervai	Nuosavybės metodo įtaka	Sukauptas perviršis ar deficitas prieš nuosavybės metodo įtaką		
1	2	3	4	5	6	7	8	9	10
1	Likutis užpraėjusio laikotarpio paskutinę dieną						89.550,46	89.550,46	
2	Perimto ilgalaikio turto iš kito viešojo sektoriaus subjekto įtaka		X		X				
3	Perduoto arba parduoto ilgalaikio turto kitam subjektui įtaka		X		X				
4	Kitos rezervų padidėjimo (sumažėjimo) sumos		X			X			
5	Kiti sudaryti rezervai		X	X		X			
6	Kiti panaudoti rezervai		X	X		X			
7	Dalininkų (nuosavo) kapitalo padidėjimo (sumažėjimo) sumos			X	X				
8	Ataskaitinio laikotarpio grynasis perviršis ar deficitas		X	X	X		9.858,97	9.858,97	
9	Kiti pokyčiai								
10	Likutis praėjusio laikotarpio paskutinę dieną						99.409,43	99.409,43	
11	Perimto ilgalaikio turto iš kito viešojo sektoriaus subjekto įtaka		X		X				
12	Perduoto arba parduoto ilgalaikio turto kitam subjektui įtaka		X		X				
13	Kitos rezervų padidėjimo (sumažėjimo) sumos		X			X			
14	Kiti sudaryti rezervai		X	X		X			
15	Kiti panaudoti rezervai		X	X		X			
16	Dalininkų (nuosavo) kapitalo padidėjimo (sumažėjimo) sumos			X	X				
17	Ataskaitinio laikotarpio grynasis perviršis ar deficitas		X	X	X		24.594,62	24.594,62	
18	Kiti pokyčiai								
19	Likutis ataskaitinio laikotarpio paskutinę dieną						124.004,05	124.004,05	

X pažymėti ataskaitos laukai nepildomi.

\_\_\_\_\_  
Direktorė  
(teisės aktais įpareigoto pasirašyti asmens pareigų pavadinimas)  
  
Sporto, neformalaus ugdymo, kultūros, socialinės apsaugos, sveikatos ir kitų  
įstaigų skyriaus vadovė  
\_\_\_\_\_  
(vviausiasis buhalteris (buhalteris), įeigu privaloma pagal teisės aktus)

\_\_\_\_\_  
(parašas)  
  
  
\_\_\_\_\_  
(parašas)

\_\_\_\_\_  
Lina Kazokienė  
(vardas ir pavardė)  
  
  
\_\_\_\_\_  
Vilija Usevičienė  
(vardas ir pavardė)

Panevėžio socialinių paslaugų centras, 300601541, Teatro g. 20A, Panevėžio m., Panevėžio m. sav.

2024 M. GRUODŽIO 31 D. PASIBAIGUSIŲ METŲ FINANSINIŲ ATASKAITŲ RINKINYS

(Visos sumos eurais, jei nenurodyta kitaip)

Patvirtinta  
ID: -2147356607  
D/L: 2025-02-27 10:41:47

PINIGŲ SRAUTŲ ATASKAITA  
PAGAL 2024 M. GRUODŽIO 31 D. DUOMENIS

\_\_\_\_\_ Nr. \_\_\_\_\_  
(data)

Pateikimo valiuta ir tikslumas: eurais

Eil. Nr.	Straipsniai	Pastabos Nr.	Ataskaitinis laikotarpis			Praėjęs ataskaitinis laikotarpis		
			Tiesioginiai pinigų srautai	Netiesioginiai pinigų srautai	Iš viso	Tiesioginiai pinigų srautai	Netiesioginiai pinigų srautai	Iš viso
1	2	3	4	5	6	7	8	9
<b>A</b>	<b>PAGRINDINĖS VEIKLOS PINIGŲ SRAUTAI</b>		<b>4.705,80</b>	<b>0,00</b>	<b>4.705,80</b>	<b>-75.271,27</b>	<b>0,00</b>	<b>-75.271,27</b>
I	Iplaukos		4.610.830,69	790,39	4.611.621,08	4.622.404,81	509,92	4.622.914,73
I.1	Finansavimo sumos kitoms išlaidoms ir atsargoms:		4.376.796,47	790,39	4.377.586,86	4.243.753,72	509,92	4.244.263,64
I.1.1	Iš valstybės biudžeto		1.249.203,08	0,00	1.249.203,08	1.160.479,67	0,00	1.160.479,67
I.1.2	Iš savivaldybės biudžeto		3.078.118,44	790,39	3.078.908,83	3.045.130,97	509,92	3.045.640,89
I.1.3	Iš ES, užsienio valstybių ir tarptautinių organizacijų lėšų		48.305,22	0,00	48.305,22	36.504,75	0,00	36.504,75
I.1.4	Iš kitų šaltinių		1.169,73	0,00	1.169,73	1.638,33	0,00	1.638,33
I.2	Iš mokesčių							
I.3	Iš socialinių įmokų							
I.4	Už suteiktas paslaugas iš pirkejų		128.994,40	0,00	128.994,40	139.830,34	0,00	139.830,34
I.5	Už suteiktas paslaugas iš biudžeto		105.039,82	0,00	105.039,82	138.280,01	0,00	138.280,01
I.6	Gautos palūkanos							
I.7	Kitos įplaukos					100.540,74	0,00	100.540,74
II	Pervestos lėšos		-128.447,26	0,00	-128.447,26	-244.108,32	0,00	-244.108,32
II.1	I valstybės biudžetą					-52.775,29	0,00	-52.775,29
II.2	I savivaldybių biudžetus		-128.447,26	0,00	-128.447,26	-191.333,03	0,00	-191.333,03
II.3	ES, užsienio valstybėms ir tarptautinėms organizacijoms							
II.4	I kitus išteklių fondus							
II.5	Viešojo sektoriaus subjektams							
II.6	Kitiems subjektams							
III	Išmokos	P02	-4.477.677,63	-790,39	-4.478.468,02	-4.453.567,76	-509,92	-4.454.077,68
III.1	Darbo užmokesčio ir socialinio draudimo		-3.877.412,60	0,00	-3.877.412,60	-3.728.024,70	0,00	-3.728.024,70
III.2	Komunalinių paslaugų ir ryšių		-70.115,19	0,00	-70.115,19	-106.681,90	0,00	-106.681,90
III.3	Komandiruočių		-610,86	0,00	-610,86	-1.296,00	0,00	-1.296,00
III.4	Transporto		-53.182,71	0,00	-53.182,71	-42.642,41	0,00	-42.642,41
III.5	Kvalifikacijos kelimo		-35.900,00	0,00	-35.900,00	-24.937,20	0,00	-24.937,20
III.6	Paprastojo remonto ir eksploatavimo		-24.022,48	0,00	-24.022,48	-48.991,35	0,00	-48.991,35
III.7	Atsargų įsigijimo		-85.626,59	0,00	-85.626,59	-121.484,17	0,00	-121.484,17
III.8	Socialinių išmokų		-254.665,24	0,00	-254.665,24	-285.948,73	0,00	-285.948,73
III.9	Nuomos					-200,00	0,00	-200,00
III.10	Kitų paslaugų įsigijimo		-76.141,96	-790,39	-76.932,35	-93.361,30	-509,92	-93.871,22
III.11	Sumokėtos palūkanos							
III.12	Kitos išmokos							

( tęsinys kitame puslapyje )

Panevėžio socialinių paslaugų centras, 300601541, Teatro g. 20A, Panevėžio m., Panevėžio m. sav.

2024 M. GRUODŽIO 31 D. pasibaigusį metų FINANSINIŲ ATASKAITŲ RINKINYS

(Visos sumos eurais, jei nenurodyta kitaip)

PINIGŲ SRAUTŲ ATASKAITA  
PAGAL 2024 M. GRUODŽIO 31 D. DUOMENIS (tesinys)

Eil. Nr.	Straipsniai	Pastabos Nr.	Ataskaitinis laikotarpis			Praėjęs ataskaitinis laikotarpis		
			Tiesioginiai pinigų srautai	Netiesioginiai pinigų srautai	Iš viso	Tiesioginiai pinigų srautai	Netiesioginiai pinigų srautai	Iš viso
1	2	3	4	5	6	7	8	9
<b>B</b>	<b>INVESTICINĖS VEIKLOS PINIGŲ SRAUTAI</b>		<b>-16.739,96</b>	<b>0,00</b>	<b>-16.739,96</b>	<b>-36.524,25</b>	<b>0,00</b>	<b>-36.524,25</b>
I	Ilgalaikio turto (išskyrus finansinį) ir biologinio turto įsigijimas		-16.739,96	0,00	-16.739,96	-36.524,25	0,00	-36.524,25
II	Ilgalaikio turto (išskyrus finansinį) ir biologinio turto perleidimas							
III	Ilgalaikio finansinio turto įsigijimas							
IV	Ilgalaikio finansinio turto perleidimas							
V	Terminuotųjų indėlių (padidėjimas) sumažėjimas							
VI	Gauti dividendai							
VII	Kiti investicinės veiklos pinigų srautai							
<b>C</b>	<b>FINANSINĖS VEIKLOS PINIGŲ SRAUTAI</b>		<b>2.000,00</b>	<b>0,00</b>	<b>2.000,00</b>	<b>13.180,00</b>	<b>0,00</b>	<b>13.180,00</b>
I	Iplaukos iš gautų paskolų							
II	Gautų paskolų grąžinimas							
III	Finansinės nuomos (lizingo) įsipareigojimų apmokėjimas							
IV	Gautos finansavimo sumos ilgalaikiam ir biologiniam turtui įsigyti		2.000,00	0,00	2.000,00	13.180,00	0,00	13.180,00
IV.1	Iš valstybės biudžeto							
IV.2	Iš savivaldybės biudžeto		2.000,00	0,00	2.000,00	13.180,00	0,00	13.180,00
IV.3	Iš ES, užsienio valstybių ir tarptautinių organizacijų							
IV.4	Iš kitų šaltinių							
V	Grąžintos ir perduotos finansavimo sumos ilgalaikiam ir biologiniam turtui įsigyti							
VI	Gauti dalininko įnašai							
VII	Kiti finansinės veiklos pinigų srautai							
<b>D</b>	<b>VALIUTOS KURSŲ PASIKEITIMO ĮTAKA PINIGŲ IR PINIGŲ EKVIVALENTŲ LIKUČIUI</b>							
I	Pinigų ir pinigų ekvivalentų padidėjimas (sumažėjimas)		-10.034,16	0,00	-10.034,16	-98.615,52	0,00	-98.615,52
II	Pinigai ir pinigų ekvivalentai ataskaitinio laikotarpio pradžioje		64.548,48		64.548,48	163.164,00		163.164,00
III	Pinigai ir pinigų ekvivalentai ataskaitinio laikotarpio pabaigoje		54.514,32		54.514,32	64.548,48		64.548,48

Direktorė  
(viešojo sektoriaus subjekto vadovas arba jo įgaliotas administracijos vadovas)  
  
Sporto, neformalaus ugdymo, kultūros, socialinės apsaugos, sveikatos ir kitų  
įstaigų skyriaus vadovė  
(vyriausiasis buhalteris (buhalteris))

(parašas)  
  
  
(parašas)

Lina Kazokienė  
(vardas ir pavardė)  
  
Vilija Usevičienė  
(vardas ir pavardė)

Panevėžio socialinių paslaugų centras, 300601541, Teatro g. 20A, Panevėžio m., Panevėžio m. sav.

2024 M. GRUODŽIO 31 D. pasibaigusiu metų FINANSINIŲ ATASKAITŲ RINKINYS

(Visos sumos eurai, jei nenurodyta kitaip)

Patvirtinta  
ID: -2147356607  
D/L: 2025-02-27 10:41:47

VEIKLOS REZULTATŲ ATASKAITA  
PAGAL 2024 M. GRUODŽIO 31 D. DUOMENIS

\_\_\_\_\_ Nr. \_\_\_\_\_  
(data)

Pateikimo valiuta ir tikslumas: eurai

Eil. Nr.	Straipsniai	Pastabos Nr.	Ataskaitinis laikotarpis	Praėjęs ataskaitinis laikotarpis
1	2	3	4	5
<b>A</b>	<b>PAGRINDINĖS VEIKLOS PAJAMOS</b>		<b>4.719.732,10</b>	<b>4.690.201,35</b>
I	FINANSAVIMO PAJAMOS		4.486.492,57	4.439.997,11
I.1	Iš valstybės biudžeto		1.267.362,81	1.193.383,12
I.2	Iš savivaldybių biudžetų		3.075.146,94	3.129.261,40
I.3	Iš ES, užsienio valstybių ir tarptautinių organizacijų lėšų		120.798,08	59.702,76
I.4	Iš kitų finansavimo šaltinių		23.184,74	57.649,83
II	MOKESČIŲ IR SOCIALINIŲ ĮMOKŲ PAJAMOS			
III	PAGRINDINĖS VEIKLOS KITOS PAJAMOS		233.239,53	250.204,24
III.1	Pagrindinės veiklos kitos pajamos	P21	233.239,53	250.204,24
III.2	Pervestinių į biudžetą pagrindinės veiklos kitų pajamų suma			
<b>B</b>	<b>PAGRINDINĖS VEIKLOS ŠAUNODOS</b>	<b>P02</b>	<b>-4.751.179,40</b>	<b>-4.680.335,89</b>
I	DARBO UŽMOKESČIO IR SOCIALINIO DRAUDIMO	P22	-3.905.493,53	-3.813.545,44
II	NUSIDĖVĖJIMO IR AMORTIZACIJOS		-113.893,17	-106.681,90
III	KOMUNALINIŲ PASLAUGŲ IR RYŠIŲ		-68.713,16	-83.683,00
IV	KOMANDIRUOČIŲ		-525,00	-1.296,00
V	TRANSPORTO		-63.478,80	-42.642,41
VI	KVALIFIKACIJOS KĖLIMO		-37.984,60	-24.937,20
VII	PAPRASTOJO REMONTO IR EKSPLOATAVIMO		-33.440,60	-48.991,35
VIII	NUVERTĖJIMO IR NURAŠYTŲ SUMŲ			
IX	SUNAUDOTŲ IR PARDUOTŲ ATSARGŲ SAVIKAINA		-122.823,65	-179.048,56
X	SOCIALINIŲ IŠMOKŲ		-301.832,06	-285.948,73
XI	NUOMOS			-200,00
XII	FINANSAVIMO			
XIII	KITŲ PASLAUGŲ		-101.833,41	-93.361,30
XIV	KITOS		-1.161,42	
<b>C</b>	<b>PAGRINDINĖS VEIKLOS PERVERŠIS AR DEFICITAS</b>		<b>-31.447,30</b>	<b>9.865,46</b>
<b>D</b>	<b>KITOS VEIKLOS REZULTATAS</b>			
I	KITOS VEIKLOS PAJAMOS			
II	PERVESTINOS Į BIUDŽETĄ KITOS VEIKLOS PAJAMOS			
III	KITOS VEIKLOS ŠAUNODOS			
<b>E</b>	<b>FINANSINĖS IR INVESTICINĖS VEIKLOS REZULTATAS</b>	<b>P23</b>	<b>-1.292,29</b>	<b>-6,49</b>
<b>F</b>	<b>APSKAITOS POLITIKOS KEITIMO IR ESMINIŲ APSKAITOS KLAIDŲ TAISYMO ĮTAKA</b>	<b>P01</b>	<b>57.334,21</b>	
<b>G</b>	<b>PELNO MOKESTIS</b>			
<b>H</b>	<b>GRYNASIS PERVERŠIS AR DEFICITAS PRIEŠ NUOSAVYBĖS METODO ĮTAKĄ</b>		<b>24.594,62</b>	<b>9.858,97</b>
<b>I</b>	<b>NUOSAVYBĖS METODO ĮTAKA</b>			
<b>J</b>	<b>GRYNASIS PERVERŠIS AR DEFICITAS</b>		<b>24.594,62</b>	<b>9.858,97</b>
I	TENKANTIS KONTROLIUOJANČIAJAM SUBJEKTUI			
II	TENKANTIS MAŽUMOS DALIAI			

\_\_\_\_\_  
Direktorė  
(viešojo sektoriaus subjekto vadovas arba jo įgaliotas administracijos vadovas)  
  
Sporto, neformalaus ugdymo, kultūros, socialinės apsaugos, sveikatos ir kitų įstaig  
(vyriausiasis buhalteris (buhalteris))

\_\_\_\_\_  
(parašas)  
  
\_\_\_\_\_  
(parašas)

\_\_\_\_\_  
Lina Kazokienė  
(vardas ir pavardė)  
  
\_\_\_\_\_  
Vilija Usevičienė  
(vardas ir pavardė)

Panevėžio socialinių paslaugų centras, 300601541, Teatro g. 20A, Panevėžio m., Panevėžio m. sav.

2024 M. GRUODŽIO 31 D. pasibaigusiu metų FINANSINIŲ ATASKAITŲ RINKINYS

(Visos sumos eurais, jei nenurodyta kitaip)

Patvirtinta  
ID: -2147356607  
D/L: 2025-02-27 10:41:47

1 Bendroji informacija

INFORMACIJA APIE KONTROLIUOJAMUS, ASOCIJUOTUOSIUS IR KITUS SUBJEKTUS

Eil. Nr.*	Subjekto tipas ir pavadinimas	Buveinės adresas	Ataskaitinio laikotarpio pabaigoje					Pagrindinė veikla
			Valdomų akcijų (dalininko įnašų) dalis (procentais)	Investicijos dydis nominaliaja verte	Dotacijų balansinė vertė	Grynasis ataskaitinio laikotarpio rezultatas, iš viso	Nuosavas kapitalas arba grynasis turtas, iš viso	
1	2	3	4	5	6	7	8	9
1	Kontroliuojamos biudžetinės įstaigos	X	X	X	X			X
			X	X	X			
2	Kontroliuojamos viešosios įstaigos, priskiriamos prie viešojo sektoriaus subjektų	X						X
3	Kontroliuojamos viešosios įstaigos, nepriskiriamos prie viešojo sektoriaus subjektų	X						X
4	Valstybės ir savivaldybių įmonės**	X	X	X				X
			X	X				
5	Kontroliuojamos akcinės ir uždarnosios akcinės bendrovės	X						X
6	Asocijuotieji subjektai	X						X
7	Kiti subjektai							
7.1	Administruojami išteklių fondai	X	X	X	X			X
		X	X	X	X			
7.2	Administruojami mokesčių fondai	X	X	X	X			X
		X	X	X	X			
7.3	Kiti subjektai	X						X

Panevėžio socialinių paslaugų centras, 300601541, Teatro g. 20A, Panevėžio m., Panevėžio m. sav.

2024 M. GRUODŽIO 31 D. pasibaigusiu metų FINANSINIŲ ATASKAITŲ RINKINYS

(Visos sumos eurais, jei nenurodyta kitaip)

Patvirtinta  
ID: -2147356607  
D/L: 2025-02-27 10:41:47

1 Bendroji informacija

INFORMACIJA APIE KONTROLIUOJAMUS, ASOCIJUOTUOSIUS IR KITUS SUBJEKTUS

Eil. Nr.*	Subjekto tipas ir pavadinimas	Buveinės adresas	Ataskaitinio laikotarpio pabaigoje					Pagrindinė veikla
			Valdomų akcijų (dalininko įnašų) dalis (procentais)	Investicijos dydis nominaliąja verte	Dotacijų balansinė vertė	Grynasis ataskaitinio laikotarpio rezultatas, iš viso	Nuosavas kapitalas arba grynasis turtas, iš viso	
1	2	3	4	5	6	7	8	9

X pažymėti ataskaitos laukai nepildomi.

\* Įtraukiama tiek detalizuojamų eilučių, kiek yra kontroliuojamų, asocijuotųjų ir kitų subjektų.

\*\* Teikiama informacija apie tas valstybės ar savivaldybės įmones, kuriose viešojo sektoriaus subjektas įgyvendina įmonės savininko teises ir pareigas.

Panevėžio socialinių paslaugų centras, 300601541, Teatro g. 20A, Panevėžio m., Panevėžio m. sav.

**2024 M. GRUODŽIO 31 D. pasibaigusį metų FINANSINIŲ ATASKAITŲ RINKINYS**

(Visos sumos eurais, jei nenurodyta kitaip)

Patvirtinta  
ID: -2147356607  
D/L: 2025-02-27 10:41:47

**Finansinis ataskaitų aiškinamasis raštas**

**1 Bendroji informacija**

*Panevėžio socialinių paslaugų centras ,  
300601541, Biudžetinė įstaiga*

*Adresas: Teatro g. 20A, Panevėžio m.,  
Panevėžio m. sav.*

Subjektas užsiima teikia socialines paslaugas Panevėžio miesto gyventojams veikla

Ataskaitinio laikotarpio pabaigoje viešojo sektoriaus subjekto filialai ar kiti struktūriniai padaliniai buvo šie:

Eil. Nr.	Filialas / struktūrinis padalinys	Buveinės adresas	Pagrindinė veikla
1	2	3	4

Vidutinis darbuotojų skaičius per ataskaitinį laikotarpį buvo:

Ataskaitinis laikotarpis	Praėjęs ataskaitinis laikotarpis
165	191

Sąlygos, kuriomis paremta veikla ir kurios gali paveikti tolesnę veiklą:

Sąlygų ir aplinkybių, kurios galėtų paveikti tolesnę įstaigos veiklą nėra.

Ataskaitinio laikotarpio trukmė, jei veikla nebuvo vykdoma visus finansinius metus (data nuo iki):

veikla vykdoma visus finansinius metus

2024 M. GRUODŽIO 31 D. pasibaigusiu metų FINANSINIŲ ATASKAITŲ RINKINYS

(Visos sumos eurais, jei nenurodyta kitaip)

Patvirtinta  
ID: -2147356607  
D/L: 2025-02-27 10:41:47

2 Apskaitos politika

1	Finansinių ataskaitų forma	
2	Finansinių ataskaitų valiuta	Eurai
3	Nematerialusis turtas	Nematerialusis turtas yra pripažįstamas, jei atitinka 13-ajame VSAFAS pateiktą sąvoką ir nematerialiajam turtui pripažinti nustatytus kriterijus.
4	Ilgalaikis materialusis turtas	Ilgalaikio materialiojo turto apskaitos politika nustatyta 12-ajame VSAFAS „Ilgalaikis materialusis turtas“, ilgalaikio materialiojo turto nuvertėjimo apskaičiavimo ir apskaitos metodai ir taisyklės – 22-ajame VSAFAS „Turto nuvertėjimas“. Ilgalaikis materialusis turtas pripažįstamas ir registruojamas apskaitoje, jei jis atitinka ilgalaikio materialiojo turto sąvoką ir VSAFAS nustatytus ilgalaikio materialiojo turto pripažinimo kriterijus.
5	Biologinis turtas	Nėra
6	Finansinis turtas ir finansiniai įsipareigojimai	
7	Atsargos	Atsargų apskaitos metodai ir taisyklės nustatyti 8-ajame VSAFAS „Atsargos“.
8	Finansavimo sumos	Apskaičiuodama atsargų, sunaudotų teikiant paslaugas savikainą, Panevėžio socialinių paslaugų centras taiko „pirmas į – pirmas iš“ (FIFO) atsargų įkainojimo būdą.
9	Atidėjimai	
10	Nuoma, finansinė nuoma (lizingas)	
11	Segmentai	Informacijos pagal segmentus pateikimo finansinėse ataskaitose reikalavimai nustatyti 25-ajame VSAFAS „Segmentai“.
12	Mokesčių ir socialinių įmokų pajamos	
13	Kitos pajamos	
14	Sąnaudos	Sąnaudų apskaitos principai, metodai ir taisyklės nustatyti 11-ajame VSAFAS „Sąnaudos“. Sąnaudų, susijusių su konkrečių turto, finansavimo sumų ir įsipareigojimų straipsnių apskaita, principai nustatyti šių straipsnių apskaitą reglamentuojančiuose VSAFAS.
15	Valstybės skolos ir kitos skolinimosi išlaidos	
16	Operacijos užsienio valiuta	Nėra
17	Straipsnių tarpusavio užskaitos	
18	Kiti apskaitos principai	

Aiškinaomojo rašto pastabos nepateikiamos, jeigu ataskaitinio ir praėjusio ataskaitinio laikotarpio finansinėse ataskaitose atitinkamos informacijos nėra, t. y. finansinių ataskaitų straipsnių sumos lygios nuliui.

Panevėžio socialinių paslaugų centras, 300601541, Teatro g. 20A, Panevėžio m., Panevėžio m. sav.

**2024 M. GRUODŽIO 31 D. pasibaigusį metų FINANSINIŲ ATASKAITŲ RINKINYS**

(Visos sumos eurais, jei nenurodyta kitaip)

Patvirtinta  
ID: -2147356607  
D/L: 2025-02-27 10:41:47

Kita reikšminga informacija

--

INFORMACIJA APIE APSKAITOS POLITIKOS KEITIMO IR KLAIDŲ TAISYMO ĮTAKĄ FINANSINĖS BŪKLĖS ATASKAITOS STRAIPSNIAMS

Eil. Nr.	Straipsniai	Pastabos Nr.	Paskutinė praėjusio ataskaitinio laikotarpio diena	Apskaitos politikos keitimo ir klaidų taisymo įtaka		Paskutinė praėjusio ataskaitinio laikotarpio diena, įvertinus apskaitos politikos keitimo ir klaidų taisymo įtaką
				Padidėjimas	Sumažėjimas (-)	
1	2	3	4	5	6	7=4+5+6
<b>A</b>	<b>ILGALAIKIS TURTAS</b>		<b>2.649.887,88</b>			<b>2.649.887,88</b>
I	Nematerialusis turtas		17.658,21			17.658,21
I.1	Pletros darbai					
I.2	Programinė įranga ir jos licencijos		16.327,21			16.327,21
I.3	Kitas nematerialusis turtas					
I.4	Nebaigti projektai ir išankstiniai mokėjimai		1.331,00			1.331,00
I.5	Prestižas					
II	Ilgalaikis materialusis turtas		2.610.363,71			2.610.363,71
II.1	Zemė					
II.2	Pastatai		2.234.962,54			2.234.962,54
II.3	Infrastruktūros statiniai					
II.4	Kiti statiniai		89.861,36			89.861,36
II.5	Mašinos ir įrenginiai		206.418,59			206.418,59
II.6	Transporto priemonės		36.033,99			36.033,99
II.7	Baldai, biuro įranga ir kitas ilgalaikis materialusis turtas		43.087,23			43.087,23
II.8	Kultūros ir kitos vertybės					
II.9	Nebaigta statyba ir išankstiniai mokėjimai					
III	Ilgalaikis finansinis turtas		21.865,96			21.865,96
IV	Mineraliniai išteklių					
V	Kitas ilgalaikis turtas					
<b>B</b>	<b>BIOLOGINIS TURTAS</b>					
<b>C</b>	<b>TRUMPALAIKIS TURTAS</b>		<b>356.919,77</b>			<b>356.919,77</b>
I	Atsargos		43.160,42			43.160,42
I.1	Strateginės ir neliečiamosios atsargos					
I.2	Medžiagos, žaliavos ir ūkinis inventorių		43.160,42			43.160,42
I.3	Nebaigta gaminti produkcija ir nebaigtos vykdyti sutartys					
I.4	Pagaminta produkcija, atsargos, skirtos parduoti (perduoti)					
I.5	Ilgalaikis materialusis ir biologinis turtas, skirtas parduoti					
II	Išankstiniai apmokėjimai		2.541,26			2.541,26
III	Per vienus metus gautinos sumos		246.669,61			246.669,61
III.1	Gautinos trumpalaikės finansinės sumos					
III.2	Gautini mokesčiai ir socialinės įmokos		7.778,13			7.778,13
III.3	Gautinos finansavimo sumos					
III.4	Gautinos sumos už turto naudojimą, parduotas prekes, turta, paslaugas		12.954,38			12.954,38
III.5	Sukauptos gautinos sumos		224.640,70			224.640,70
III.6	Kitos gautinos sumos		1.296,40			1.296,40
IV	Trumpalaikės investicijos					
V	P pinigai ir pinigų ekvivalentai		64.548,48			64.548,48
	<b>IŠ VISO TURTO</b>		<b>3.006.807,65</b>			<b>3.006.807,65</b>
<b>D</b>	<b>FINANSAVIMO SUMOS</b>		<b>2.651.868,85</b>			<b>2.651.868,85</b>
I	Iš valstybės biudžeto		94.675,72			94.675,72
II	Iš savivaldybės biudžeto		1.489.755,07			1.489.755,07
III	Iš Europos Sąjungos, užsienio valstybių ir tarptautinių organizacijų		1.058.741,65			1.058.741,65
IV	Iš kitų šaltinių		8.696,41			8.696,41
<b>E</b>	<b>ISIPAREIGOJIMAI</b>		<b>255.529,37</b>			<b>255.529,37</b>
I	Ilgalaikiai išsipareigojimai		21.865,96			21.865,96
I.1	Ilgalaikiai finansiniai išsipareigojimai					
I.2	Ilgalaikiai atidėjiniai		21.865,96			21.865,96
I.3	Kiti ilgalaikiai išsipareigojimai					
II	Trumpalaikiai išsipareigojimai		233.663,41			233.663,41
II.1	Ilgalaikių atidėjinų einamųjų metų dalis ir trumpalaikiai atidėjiniai					
II.2	Ilgalaikių išsipareigojimų einamųjų metų dalis					
II.3	Trumpalaikiai finansiniai išsipareigojimai					
II.4	Mokėtinų subsidijos, dotacijos ir finansavimo sumos					
II.5	Mokėtinų sumos iš Europos Sąjungos biudžeta					
II.6	Mokėtinų sumos iš biudžetų ir fondų		14.266,90			14.266,90
II.6.1	Gražintinos finansavimo sumos		14.266,90			14.266,90
II.6.2	Kitos mokėtinų sumos biudžetui					
II.7	Mokėtinų socialinės įmokos					
II.8	Gražintini mokesčiai, įmokos ir jų permokos		2.976,85			2.976,85
II.9	Tiekėjams mokėtinos sumos					
II.10	Su darbo santykiais susiję išsipareigojimai		196.635,73			196.635,73
II.11	Sukauptos mokėtinos sumos		19.783,93			19.783,93
II.12	Kiti trumpalaikiai išsipareigojimai					
<b>F</b>	<b>GRYNASIS TURTAS</b>		<b>99.409,43</b>			<b>99.409,43</b>
I	Dalininkų kapitalas					
II	Rezervai					
II.1	Tikrosios vertės rezervas					
II.2	Kiti rezervai					
III	Nuosavybės metodo itaka					
IV	Sukauptas perviršis ar deficitas		99.409,43			99.409,43
IV.1	Einamųjų metų perviršis ar deficitas		9.858,97	57.334,21		67.193,18
IV.2	Ankstesnių metų perviršis ar deficitas		89.550,46	-57.334,21		32.216,25
<b>G</b>	<b>MAŽUMOS DALIS</b>					
	<b>IŠ VISO FINANSAVIMO SUMŲ, ISIPAREIGOJIMŲ, GRYNŲ TURTO IR MAŽUMOS DALIES</b>		<b>3.006.807,65</b>			<b>3.006.807,65</b>

2024 M. GRUODŽIO 31 D. pasibaigusiu metų FINANSINIŲ ATASKAITŲ RINKINYS

(Visos sumos eurais, jei nenurodyta kitaip)

Patvirtinta  
ID: -2147356607  
DL: 2025-02-27 10:41:47

APSKAITOS POLITIKOS KEITIMO IR KLAIDŲ TAISYMO ĮTAKA VEIKLOS REZULTATŲ ATASKAITOS STRAIPSNIAMS

Eil. Nr.	Straipsniai	Pastabos Nr.	Praėjęs ataskaitinis laikotarpis	Apskaitos politikos keitimo ir klaidų taisymo įtaka		Praėjęs ataskaitinis laikotarpis, įvertinus apskaitos politikos keitimo ir klaidų taisymo įtaką
				Padidėjimas	Sumažėjimas (-)	
1	2	3	4	5	6	7=4+5+6
<b>A</b>	<b>PAGRINDINĖS VEIKLOS PAJAMOS</b>		<b>4.690.201,35</b>			<b>4.690.201,35</b>
I	FINANSAVIMO PAJAMOS		4.439.997,11			4.439.997,11
I.1	Iš valstybės biudžeto		1.193.383,12			1.193.383,12
I.2	Iš savivaldybių biudžetų		3.129.261,40			3.129.261,40
I.3	Iš ES, užsienio valstybių ir tarptautinių organizacijų lėšų		59.702,76			59.702,76
I.4	Iš kitų finansavimo šaltinių		57.649,83			57.649,83
II	MOKESČIŲ IR SOCIALINIŲ ĮMOKŲ PAJAMOS					
III	PAGRINDINĖS VEIKLOS KITOS PAJAMOS		250.204,24			250.204,24
III.1	Pagrindinės veiklos kitos pajamos		250.204,24			250.204,24
III.2	Pervestinių pagrindinės veiklos kitų pajamų suma					
<b>B</b>	<b>PAGRINDINĖS VEIKLOS ŠAUNODOS</b>		<b>-4.680.335,89</b>			<b>-4.680.335,89</b>
I	DARBO UŽMOKESČIO IR SOCIALINIO DRAUDIMO		-3.813.545,44			-3.813.545,44
II	NUSIDĖVĖJIMO IR AMORTIZACIJOS		-106.681,90			-106.681,90
III	KOMUNALINIŲ PASLAUGŲ IR RYŠIŲ		-83.683,00			-83.683,00
IV	KOMANDIRUOČIŲ		-1.296,00			-1.296,00
V	TRANSPORTO		-42.642,41			-42.642,41
VI	KAVALIFIKACIJOS KĖLIMO		-24.937,20			-24.937,20
VII	PAPRASTOJO REMONTO IR EKSPLOATAVIMO		-48.991,35			-48.991,35
VIII	NUVERTEJIMO IR NURAŠYŲ SUMŲ					
IX	SUNAUDOTŲ IR PARDUOTŲ ATSARGŲ SAVIKAINA		-179.048,56			-179.048,56
X	SOCIALINIŲ ĮSMOKŲ		-285.948,73			-285.948,73
XI	NUOMOS		-200,00			-200,00
XII	FINANSAVIMO					
XIII	KITŲ PASLAUGŲ		-93.361,30			-93.361,30
XIV	KITOS					
<b>C</b>	<b>PAGRINDINĖS VEIKLOS PERVERŠIS AR DEFICITAS</b>		<b>9.865,46</b>			<b>9.865,46</b>
<b>D</b>	<b>KITOS VEIKLOS REZULTATAS</b>					
I	KITOS VEIKLOS PAJAMOS					
II	PERVESTINOS Į BIUDŽETĄ KITOS VEIKLOS PAJAMOS					
III	KITOS VEIKLOS ŠAUNODOS					
<b>E</b>	<b>FINANSINĖS IR INVESTICINĖS VEIKLOS REZULTATAS</b>		<b>-6,49</b>			<b>-6,49</b>
<b>F</b>	<b>APSKAITOS POLITIKOS KEITIMO IR ESMINIŲ APSKAITOS KLAIDŲ TAISYMO ĮTAKA</b>			<b>57.334,21</b>		<b>57.334,21</b>
<b>G</b>	<b>PĖLNO MOKESTIS</b>					
<b>H</b>	<b>GRYNASIS PERVERŠIS AR DEFICITAS PRIEŠ NUOSAVYBĖS METODO ĮTAKĄ</b>		<b>9.858,97</b>	<b>57.334,21</b>		<b>67.193,18</b>
<b>I</b>	<b>NUOSAVYBĖS METODO ĮTAKA</b>					
<b>J</b>	<b>GRYNASIS PERVERŠIS AR DEFICITAS</b>		<b>9.858,97</b>	<b>57.334,21</b>		<b>67.193,18</b>
I	TENKANTIS KONTROLIUOJANČIAJAM SUBJEKTUI					
II	TENKANTIS MAŽUMOS DALIAI					

Panevėžio socialinių paslaugų centras, 300601541, Teatro g. 20A, Panevėžio m., Panevėžio m. sav.

**2024 M. GRUODŽIO 31 D. pasibaigusiu metų FINANSINIŲ ATASKAITŲ RINKINYS**

(Visos sumos eurais, jei nenurodyta kitaip)

Patvirtinta  
ID: -2147356607  
D/L: 2025-02-27 10:41:47

**3 Pastabos**

**P1 Apskaitos politika ir apskaitinių įvertinimų keitimas, klaidų taisymas**

Apskaitos politikos keitimo įtaka finansinėse ataskaitose:

Eil. Nr.	Straipsniai	Pertvarkomas ataskaitinis laikotarpis (suma)	Ataskaitinis laikotarpis (pertvarkyta) (suma)	Apskaitos politikos keitimas (suma)	Nuoroda į aiškinamojo rašto pastabą, kurioje aprašytas susijęs apskaitos politikos keitimas (pastabos Nr.)
1	2	3	4	5=4-3	6
			57.334,21	57.334,21	
	<b>Iš viso</b>		<b>57.334,21</b>	<b>57.334,21</b>	<b>X</b>

X pažymėti ataskaitos laukai nepildomi

Esminių klaidų įtaka finansinėms ataskaitoms:

Eil. Nr.	Straipsniai	Taisomas ataskaitinis laikotarpis (suma)	Ataskaitinis laikotarpis (pertvarkyta) (suma)	Klaidos taisymas (suma)	Nuoroda į aiškinamojo rašto pastabą, kurioje aprašytas susijęs esminės klaidos taisymas (pastabos Nr.)
1	2	3	4	5=4-3	6
	<b>Iš viso</b>				<b>X</b>

X pažymėti ataskaitos laukai nepildomi

Esminių klaidų įtaka nuosavybės metodui:

Panevėžio socialinių paslaugų centras, 300601541, Teatro g. 20A, Panevėžio m., Panevėžio m. sav.

**2024 M. GRUODŽIO 31 D. pasibaigusių metų FINANSINIŲ ATASKAITŲ RINKINYS**

(Visos sumos eurais, jei nenurodyta kitaip)

Patvirtinta  
ID: -2147356607  
D/L: 2025-02-27 10:41:47

**3 Pastabos**

**P1 Apskaitos politika ir apskaitinių įvertinimų keitimas, klaidų taisymas**

Eil. Nr.	Straipsniai	Taisomas ataskaitinis laikotarpis (suma)	Ataskaitinis laikotarpis (pertvarkyta) (suma)	Klaidos taisymas (suma)	Nuoroda į aiškinamojo rašto pastabą, kurioje aprašytas susijęs esminės klaidos taisymas (pastabos Nr.)
1	2	3	4	5=4-3	6
	<b>Iš viso</b>				<b>X</b>

X pažymėti ataskaitos laukai nepildomi

Panevėžio socialinių paslaugų centras, 300601541, Teatro g. 20A, Panevėžio m., Panevėžio m. sav.

**2024 M. GRUODŽIO 31 D. pasibaigusių metų FINANSINIŲ ATASKAITŲ RINKINYS**

(Visos sumos eurais, jei nenurodyta kitaip)

Patvirtinta  
ID: -2147356607  
D/L: 2025-02-27 10:41:47

Per ataskaitinį laikotarpį pakeistų apskaitinių įverčių priežastys, pobūdis, poveikis:

<b>Eil. Nr.</b>	<b>Apskaitinis įvertis (pavadinimas)</b>	<b>Pakeitimo priežastis, pobūdis</b>	<b>Poveikis (aprašymas)</b>	<b>Suma, kuri turi įtakos ataskaitinio laikotarpio rezultatui</b>	<b>Suma, kuri turės įtakos vėlesnių ataskaitinių laikotarpių rezultatams</b>
<b>1</b>	<b>2</b>	<b>3</b>	<b>4</b>	<b>5</b>	<b>6</b>
	<b>Iš viso</b>	<b>X</b>	<b>X</b>		

X pažymėti ataskaitos laukai nepildomi.

Panevėžio socialinių paslaugų centras, 300601541, Teatro g. 20A, Panevėžio m., Panevėžio m. sav.

2024 M. GRUODŽIO 31 D. pasibaigusį metų FINANSINIŲ ATASKAITŲ RINKINYS

(Visos sumos eurais, jei nenurodyta kitaip)

Patvirtinta  
ID: -2147356607  
D/L: 2025-02-27 10:41:47

Apskaitos politikos keitimo aprašymas ir priežastys:

Prielaidos, kuriomis vadovaujantis buvo nustatyti apskaitiniai įverčiai, naudojami turto ir įsipareigojimų vertei nustatyti:

Apskaitinių įverčių keitimo poveikio apskaičiuoti nebuvo galima dėl šių priežasčių:

Rengiant ataskaitinio laikotarpio finansines ataskaitas buvo ištaisytos ankstesniais metais padarytos klaidos (trumpas aprašymas):

Panevėžio socialinių paslaugų centras, 300601541, Teatro g. 20A, Panevėžio m., Panevėžio m. sav.

2024 M. GRUODŽIO 31 D. pasibaigusį metų FINANSINIŲ ATASKAITŲ RINKINYS

(Visos sumos eurais, jei nenurodyta kitaip)

Patvirtinta  
ID: -2147356607  
D/L: 2025-02-27 10:41:47

P2 Informacija pagal segmentus

ATASKAITINIO LAIKOTARPIO INFORMACIJA PAGAL VEIKLOS SEGMENTUS

Eil. Nr.	Finansinių ataskaitų straipsniai	Segmentai							Segmentai			Iš viso
		Bendros valstybės paslaugos	Gyvyba	Viešoji tvarka ir visuomenės apsauga	Ekonomika	Aplinkos apsauga	Būstas ir komunalinis ūkis	Sveikatos apsauga	Poilsis, kultūra ir religija	Švietimas	Socialinė apsauga	
1	2	3	4	5	6	7	8	9	10	11	12	13
1	Pagrindinės veiklos sąnaudos										-4.751.179,40	-4.751.179,40
1.1	Darbo užmokesčio ir socialinio draudimo										-3.905.493,53	-3.905.493,53
1.2	Nusidevėjimo ir amortizacijos										-113.893,17	-113.893,17
1.3	Komunalinių paslaugų ir ryšių										-68.713,16	-68.713,16
1.4	Komandiruočių										-525,00	-525,00
1.5	Transporto										-63.478,80	-63.478,80
1.6	Kvalifikacijos kelimo										-37.984,60	-37.984,60
1.7	Paprastojo remonto ir eksploatavimo										-33.440,60	-33.440,60
1.8	Nuvertėjimo ir nurašytų sumų											
1.9	Sunaudotų ir parduotų atsargų savikaina										-122.823,65	-122.823,65
1.10	Socialinių išmokų										-301.832,06	-301.832,06
1.11	Nuomos											
1.12	Finansavimo											
1.13	Kitų paslaugų										-101.833,41	-101.833,41
1.14	Kitos										-1.161,42	-1.161,42
2	Apskaitos politikos keitimo ir esminių apskaitos klaidų taisymo įtaka										57.334,21	57.334,21
3	Pagrindinės veiklos pinigų srautai											
3.1	Išmokos										-4.478.468,02	-4.478.468,02
3.1.1	Darbo užmokesčio ir socialinio draudimo										-3.877.412,60	-3.877.412,60
3.1.2	Komunalinių paslaugų ir ryšių										-70.115,19	-70.115,19
3.1.3	Komandiruočių										-610,86	-610,86
3.1.4	Transporto										-53.182,71	-53.182,71
3.1.5	Kvalifikacijos kelimo										-35.900,00	-35.900,00
3.1.6	Paprastojo remonto ir eksploatavimo										-24.022,48	-24.022,48
3.1.7	Atsargų įsigijimo										-85.626,59	-85.626,59
3.1.8	Socialinių išmokų										-254.665,24	-254.665,24
3.1.9	Nuomos											
3.1.10	Kitų paslaugų įsigijimo										-76.932,35	-76.932,35
3.1.11	Sumokėtos palūkanos											
3.1.12	Kitos išmokos											

Panevėžio socialinių paslaugų centras, 300601541, Teatro g. 20A, Panevėžio m., Panevėžio m. sav.

2024 M. GRUODŽIO 31 D. pasibaigusį metų FINANSINIŲ ATASKAITŲ RINKINYS

(Visos sumos eurais, jei nenurodyta kitaip)

Patvirtinta  
ID: -2147356607  
D/L: 2025-02-27 10:41:47

PRAĖJUSIO ATASKAITINIO LAIKOTARPIO INFORMACIJA PAGAL VEIKLOS SEGMENTUS

Eil. Nr.	Finansinių ataskaitų straipsniai	Segmentai							Segmentai			Iš viso
		Bendros valstybės paslaugos	Gyvyba	Viešoji tvarka ir visuomenės apsauga	Ekonomika	Aplinkos apsauga	Būstas ir komunalinis ūkis	Sveikatos apsauga	Poilsis, kultūra ir religija	Švietimas	Socialinė apsauga	
1	2	3	4	5	6	7	8	9	10	11	12	13
	Pagrindinės veiklos sąnaudos										-4.680.335,89	-4.680.335,89
1.1	Darbo užmokesčio ir socialinio draudimo										-3.813.545,44	-3.813.545,44
1.2	Nusidėėjimo ir amortizacijos										-106.681,90	-106.681,90
1.3	Komunalinių paslaugų ir ryšių										-83.683,00	-83.683,00
1.4	Komandiruočių										-1.296,00	-1.296,00
1.5	Transporto										-42.642,41	-42.642,41
1.6	Kvalifikacijos kelimo										-24.937,20	-24.937,20
1.7	Paprastojo remonto ir eksploatavimo										-48.991,35	-48.991,35
1.8	Nuvertėjimo ir nurašytų sumų											
1.9	Sunaudotų ir parduotų atsargų savikaina										-179.048,56	-179.048,56
1.10	Socialinių išmokų										-285.948,73	-285.948,73
1.11	Nuomos										-200,00	-200,00
1.12	Finansavimo											
1.13	Kitų paslaugų										-93.361,30	-93.361,30
1.14	Kitos											
2	Apskaitos politikos keitimo ir esminių apskaitos klaidų taisymo įtaka											
3	Pagrindinės veiklos pinigų srautai											
3.1	Išmokos										-4.454.077,68	-4.454.077,68
3.1.1	Darbo užmokesčio ir socialinio draudimo										-3.728.024,70	-3.728.024,70
3.1.2	Komunalinių paslaugų ir ryšių										-106.681,90	-106.681,90
3.1.3	Komandiruočių										-1.296,00	-1.296,00
3.1.4	Transporto										-42.642,41	-42.642,41
3.1.5	Kvalifikacijos kelimo										-24.937,20	-24.937,20
3.1.6	Paprastojo remonto ir eksploatavimo										-48.991,35	-48.991,35
3.1.7	Atsargų įsigijimo										-121.484,17	-121.484,17
3.1.8	Socialinių išmokų										-285.948,73	-285.948,73
3.1.9	Nuomos										-200,00	-200,00
3.1.10	Kitų paslaugų įsigijimo										-93.871,22	-93.871,22
3.1.11	Sumokėtos palūkanos											
3.1.12	Kitos išmokos											

Panevėžio socialinių paslaugų centras, 300601541, Teatro g. 20A, Panevėžio m., Panevėžio m. sav.

**2024 M. GRUODŽIO 31 D. pasibaigusių metų FINANSINIŲ ATASKAITŲ RINKINYS**

(Visos sumos eurais, jei nenurodyta kitaip)

Patvirtinta  
ID: -2147356607  
D/L: 2025-02-27 10:41:47

Informacija apie antrinius segmentus:

--

P3 Nematerialusis turtas

INFORMACIJA APIE NEMATERIALIOJO TURTO BALANSINĖS VERTĖS PASIKEITIMĄ

Eil. Nr.	Straipsniai	Plėtros darbai	Programinė įranga ir jos licencijos	Kitas nematerialusis turtas			Nebaigti projektai ir išankstiniai apmokėjimai		Prestžas	Iš viso
				Patentai, autorių ir kitos teisės	Nematerialiosios vertybės	Kitas nematerialusis turtas	Nebaigti projektai	Išankstiniai apmokėjimai		
1	2	3	4	5	6	7	8	9	10	11
1	Išigijimo ar pasigaminimo savikaina ataskaitinio laikotarpio pradžioje		57.591,57				1.331,00			58.922,57
2	Išigijimai per ataskaitinį laikotarpį		11.545,40							11.545,40
2.1	pirkto nematerialiojo turto įsigijimo savikaina		11.545,40							11.545,40
2.2	neatlygintinai gauto nematerialiojo turto įsigijimo savikaina									
2.3	nematerialusis turtas, įsigytas pagal finansinės nuomos (lizingo) sutartis									
3	Parduoto, perduoto ir nurašyto nematerialiojo turto suma per ataskaitinį laikotarpį		-12.566,37							-12.566,37
3.1	parduoto									
3.2	perduoto									
3.3	nurašyto		-12.566,37							-12.566,37
4	Pergrupavimai (+/-)		-2.169,00							-2.169,00
5	Kiti pokyčiai									
6	Išigijimo ar pasigaminimo savikaina ataskaitinio laikotarpio pabaigoje (1+2-3+/-4+/-5)		54.401,60				1.331,00			55.732,60
6.1	Iš jos: Nematerialiojo turto, kuris yra visiškai amortizuotas, tačiau vis dar naudojamas viešojo sektoriaus subjekto veikloje, įsigijimo ar pasigaminimo savikaina		38.050,68							38.050,68
7	Sukaupta amortizacijos suma ataskaitinio laikotarpio pradžioje	X	-41.264,36		X		X	X		-41.264,36
8	Neatlygintinai gauto nematerialiojo turto sukaupta amortizacijos suma	X			X		X	X		
9	Apskaičiuota amortizacijos suma per ataskaitinį laikotarpį	X	-16.884,40		X		X	X		-16.884,40
10	Sukaupta perduoto, perduoto ir nurašyto nematerialiojo turto amortizacijos suma	X	12.095,03		X		X	X		12.095,03
10.1	parduoto	X			X		X	X		
10.2	perduoto	X			X		X	X		
10.3	nurašyto	X	12.095,03		X		X	X		12.095,03
11	Pergrupavimai (+/-)	X	3.284,03		X		X	X		3.284,03
12	Kiti pokyčiai	X			X		X	X		
13	Sukaupta amortizacijos suma ataskaitinio laikotarpio pabaigoje (7+8+9-10+/-11+/-12)	X	-42.769,70		X		X	X		-42.769,70
14	Nuvertėjimo suma ataskaitinio laikotarpio pradžioje									
15	Neatlygintinai gauto nematerialiojo turto sukaupta nuvertėjimo suma									
16	Apskaičiuota nuvertėjimo suma per ataskaitinį laikotarpį									
17	Panaikinta nuvertėjimo suma per ataskaitinį laikotarpį									
18	Sukaupta perduoto, perduoto ir nurašyto nematerialiojo turto nuvertėjimo suma		0,00							0,00

2024 M. GRUODŽIO 31 D. pasibaigusiu metų FINANSINIŲ ATASKAITŲ RINKINYS

(Visos sumos eurais, jei nenurodyta kitaip)

Patvirtinta  
ID: -2147356607  
D/L: 2025-02-27 10:41:47

P3 Nematerialusis turtas

Eil. Nr.	Straipsniai	Plėtos darbai	Programinė įranga ir jos licencijos	Kitas nematerialusis turtas			Nebaigti projektai ir išankstiniai apmokėjimai		Prestižas	Iš viso
				Patentai, autorių ir kitos teisės	Nematerialiosios vertybės	Kitas nematerialusis turtas	Nebaigti projektai	Išankstiniai apmokėjimai		
1	2	3	4	5	6	7	8	9	10	11
18.1	perduoto									
18.2	perduoto									
18.3	nurašyto		0,00							0,00
19	Pergrupavimai (+/-)									
20	Kiti pokyčiai									
21	Nuvertėjimo suma ataskaitinio laikotarpio pabaigoje (14+15+16-17-18+/-19+/-20)		0,00							0,00
22	Nematerialiojo turto likutinė vertė ataskaitinio laikotarpio pabaigoje (6-13-21)		11.631,90				1.331,00			12.962,90
23	Nematerialiojo turto likutinė vertė ataskaitinio laikotarpio pradžioje (1-7-14)		16.327,21				1.331,00			17.658,21
24	Per ataskaitinį laikotarpį apskaičiuotos sąnaudos už teisę naudotis programine įranga ir licencijomis	X		X	X	X	X	X	X	
25	Per ataskaitinį laikotarpį apskaičiuotos sąnaudos nematerialiųjų vertybių tvarkymui ir apsaugai	X	X	X		X	X	X	X	

**Pastabos:**

1. X pažymėti ataskaitos laukai nepildomi.
2. Ataskaitos 5, 12, 20 eilutėse nurodyti pokyčiai turi būti paaiškinti aiškinamajame rašte.
3. Ataskaitos 8 ir 15 eilutėse nurodoma kito subjekto sukaupta nematerialiojo turto amortizacijos arba nuvertėjimo suma iki perdavimo.
4. Ataskaitos 10 stulpelis „Prestižas“ pildomas tik konsoliduotosiose finansinėse ataskaitose.

Panevėžio socialinių paslaugų centras, 300601541, Teatro g. 20A, Panevėžio m., Panevėžio m. sav.

2024 M. GRUODŽIO 31 D. pasibaigusį metų FINANSINIŲ ATASKAITŲ RINKINYS

(Visos sumos eurais, jei nenurodyta kitaip)

Patvirtinta  
ID: -2147356607  
D/L: 2025-02-27 10:41:47

**INFORMACIJA APIE VALSTYBEI NUOSAVYBĖS TEISE PRIKLAUSANČIO, SAVIVALDYBĖS PATIKĖJIMO TEISE VALDOMO NEMATERIALIOJO  
TURTO BALANSINĘ VERTE**

Eil. Nr.	Straipsniai*	Plėtros darbai	Programinė įranga ir jos licencijos	Kitas nematerialusis turtas			Nebaigti projektai ir išankstiniai apmokėjimai		Prestižas	Iš viso
				Patentai, autorių ir kitos teisės	Nematerialiosios vertybės	Kitas nematerialusis turtas	Nebaigti projektai	Išankstiniai apmokėjimai		
1	2	3	4	5	6	7	8	9	10	11
1	Valstybei nuosavybės teise priklausančio, savivaldybės patikėjimo teise valdomo nematerialiojo turto balansinė vertė praėjusio ataskaitinio laikotarpio pabaigoje									
2	Valstybei nuosavybės teise priklausančio, savivaldybės patikėjimo teise valdomo nematerialiojo turto balansinė vertė ataskaitinio laikotarpio pabaigoje									

\* Pildo tik savivaldybės administracija.

**Panevėžio socialinių paslaugų centras, 300601541, Teatro g. 20A, Panevėžio m., Panevėžio m. sav.**

**2024 M. GRUODŽIO 31 D. pasibaigusių metų FINANSINIŲ ATASKAITŲ RINKINYS**

(Visos sumos eurais, jei nenurodyta kitaip)

Patvirtinta  
ID: -2147356607  
D/L: 2025-02-27 10:41:47

Nematerialiojo turto, kurio naudingo tarnavimo laikas neribotas, balansinė vertė:

<b>Ataskaitinis laikotarpis</b>	<b>Praėjęs ataskaitinis laikotarpis</b>

Panevėžio socialinių paslaugų centras, 300601541, Teatro g. 20A, Panevėžio m., Panevėžio m. sav.

2024 M. GRUODŽIO 31 D. pasibaigusį metų FINANSINIŲ ATASKAITŲ RINKINYS

(Visos sumos eurais, jei nenurodyta kitaip)

Patvirtinta  
ID: -2147356607  
D/L: 2025-02-27 10:41:47

Prielaidos, pagrindžiančios nematerialiojo turto vienetų priskyrimą neriboto naudingo tarnavimo laiko nematerialiajam turtui:

Įvykiai ir aplinkybės, dėl kurių buvo pripažinti, panaikinti ar sumažinti turto nuvertėjimo nuostoliai:

Panevėžio socialinių paslaugų centras, 300601541, Teatro g. 20A, Panevėžio m., Panevėžio m. sav.

**2024 M. GRUODŽIO 31 D. pasibaigusį metų FINANSINIŲ ATASKAITŲ RINKINYS**

(Visos sumos eurais, jei nenurodyta kitaip)

Patvirtinta  
ID: -2147356607  
D/L: 2025-02-27 10:41:47

Prielaidos, kuriomis buvo remtasi nustatant nematerialiojo turto atsiperkamąsias vertes per ataskaitinį laikotarpį, įvertinimo prielaidų keitimai, dėl kurių pasikeitė nematerialiojo turto atsiperkamoji vertė, taip pat tokių keitimų priežastys:

--

Panevėžio socialinių paslaugų centras, 300601541, Teatro g. 20A, Panevėžio m., Panevėžio m. sav.

2024 M. GRUODŽIO 31 D. pasibaigusį metų FINANSINIŲ ATASKAITŲ RINKINYS

(Visos sumos eurais, jei nenurodyta kitaip)

Patvirtinta  
ID: -2147356607  
D/L: 2025-02-27 10:41:47

Visų per ataskaitinį laikotarpį pripažintų, panaikintų ar sumažintų nematerialiojo turto nuvertėjimo nuostolių informacija:

Eil. Nr.	Nematerialiojo turto grupės	Turto atsiperkamoji vertė buvo nustatyta remiantis jo grynąja realizavimo verte/ naudojimo verte	Grynosios realizavimo vertės nustatymo būdas	Būdas, taikytas apskaičiuojant naudojimo vertę	Pripažintų nuvertėjimo nuostolių suma		Panaikintų ar sumažintų nuvertėjimo nuostolių suma	
					Ataskaitinis laikotarpis	Praėjęs ataskaitinis laikotarpis	Ataskaitinis laikotarpis	Praėjęs ataskaitinis laikotarpis
1	2	3	4	5	6	7	8	9
	Iš viso	X	X	X				

X pažymėti ataskaitos laukai nepildomi.

**Panevėžio socialinių paslaugų centras, 300601541, Teatro g. 20A, Panevėžio m., Panevėžio m. sav.**

**2024 M. GRUODŽIO 31 D. pasibaigusią metų FINANSINIŲ ATASKAITŲ RINKINYS**

(Visos sumos eurais, jei nenurodyta kitaip)

Patvirtinta  
ID: -2147356607  
D/L: 2025-02-27 10:41:47

Nematerialiojo turto grupėms taikomi  
amortizacijos normatyvai nuo mažiausio iki  
didžiausio (metais):

<b>Nematerialiojo turto grupės</b>	<b>Amortizacijos normatyvo mažiausia reikšmė (metais)</b>	<b>Amortizacijos normatyvo didžiausia reikšmė (metais)</b>
<b>1</b>	<b>2</b>	<b>3</b>
Programinė įranga ir jos licencijos	1	5

Panevėžio socialinių paslaugų centras, 300601541, Teatro g. 20A, Panevėžio m., Panevėžio m. sav.

2024 M. GRUODŽIO 31 D. pasibaigusį metų FINANSINIŲ ATASKAITŲ RINKINYS

(Visos sumos eurais, jei nenurodyta kitaip)

Patvirtinta  
ID: -2147356607  
D/L: 2025-02-27 10:41:47

Kitų pokyčių, pateiktų „Informacija apie nematerialiojo turto balansinės vertės pasikeitimą“ detalizavimas:

--

2024 M. GRUODŽIO 31 D. pasibaigusiu metų FINANSINIŲ ATASKAITŲ RINKINYS

(Visos sumos eurais, jei nenurodyta kitaip)

Patvirtinta  
ID: -2147356607  
D/L: 2025-02-27 10:41:47

P4-1 Ilgalaikis materialusis turtas įsigijimo savikaina

INFORMACIJA APIE ILGALAIKIO MATERIALIOJO TURTO, VERTINAMO ĮSIGIJIMO SAVIKAINA, BALANSINĖS VERTĖS PASIKEITIMĄ

Eil. Nr.	Stripsniai	Pastatai	Infrastruktūros statiniai	Kiti statiniai	Mašinos ir įrenginiai	Transporto priemonės	Baldai, biuro įranga ir kitas ilgalaikis materialusis turtas	Nebaigta statyba ir išankstiniai apmokėjimai	Iš viso
1	2	3	4	5	6	7	8	9	10
1	Įsigijimo ar pasigaminimo savikaina ataskaitinio laikotarpio pradžioje	2.594.349,82		137.535,42	557.558,11	140.466,89	213.310,36		3.643.220,60
2	Įsigijimai per ataskaitinį laikotarpį (2.1+2.2+2.3+2.4)						5.194,56		5.194,56
2.1	pirkto turto (išskyrus nurodytą 2.3 ir 2.4 papunkčiuose) įsigijimo savikaina						5.194,56		5.194,56
2.2	neatlygintinai gauto turto įsigijimo savikaina								
2.3	pagal finansinės nuomos (lizingo) požymius atitinkančias sutartis įsigyto turto įsigijimo savikaina								
2.4	turtas, dėl kurio sudarytos valdžios ir privataus sektorių partnerystės sutartys								
3	Parduoto, perduoto ir nurašyto turto suma per ataskaitinį laikotarpį (3.1+3.2+3.3)						-5.881,22		-5.881,22
3.1	parduoto								
3.2	perduoto								
3.3	nurašyto						-5.881,22		-5.881,22
4	Pergrupavimai (+/-)	-509,22			-21.713,65	-458,18	-28.521,42		-51.202,47
5	Kiti pokyčiai								
6	Įsigijimo ar pasigaminimo savikaina ataskaitinio laikotarpio pabaigoje (1+2-3+/-4+/-5)	2.593.840,60		137.535,42	535.844,46	140.008,71	184.102,28		3.591.331,47
6.1	Iš jos: turto, kuris yra visiškai nudevėtas, tačiau vis dar naudojamas viešojo sektoriaus subjekto veikloje, įsigijimo arba pasigaminimo savikaina				131.394,73	63.966,72	105.050,49		300.411,94
7	Sukaupta nusidėvėjimo suma ataskaitinio laikotarpio pradžioje	-359.387,28		-47.674,06	-351.139,52	-104.432,90	-170.223,13	X	-1.032.856,89
8	Neatlygintinai gauto turto sukaupta nusidėvėjimo suma							X	
9	Apskaičiuota nusidėvėjimo suma per ataskaitinį laikotarpį	-27.961,89		-4.945,20	-41.277,62	-9.136,43	-13.687,63	X	-97.008,77
10	Sukaupta parduoto, perduoto ir nurašyto turto nusidėvėjimo suma (10.1+10.2+10.3)						5.859,93	X	5.859,93
10.1	parduoto							X	
10.2	perduoto							X	
10.3	nurašyto						5.859,93	X	5.859,93
11	Pergrupavimai (+/-)	-1.657,40		-412,10	45.776,52	-548,77	37.214,97	X	80.373,22
12	Kiti pokyčiai							X	
13	Sukaupta nusidėvėjimo suma ataskaitinio laikotarpio pabaigoje (7+8+9-10+/-11+/-12)	-389.006,57		-53.031,36	-346.640,62	-114.118,10	-140.835,86	X	-1.043.632,51
14	Nuvertėjimo suma ataskaitinio laikotarpio pradžioje								
15	Neatlygintinai gauto turto sukaupta nuvertėjimo suma								
16	Apskaičiuota nuvertėjimo suma per ataskaitinį laikotarpį								
17	Panaikinta nuvertėjimo suma per ataskaitinį laikotarpį								
18	Sukaupta parduoto, perduoto ir nurašyto turto nuvertėjimo suma (18.1+18.2+18.3)								
18.1	parduoto								
18.2	perduoto								
18.3	nurašyto								
19	Pergrupavimai (+/-)								
20	Kiti pokyčiai								
21	Nuvertėjimo suma ataskaitinio laikotarpio pabaigoje (14+15+16-17-18+/-19+/-20)								
22	Ilgalaikio materialiojo turto likutinė vertė ataskaitinio laikotarpio pabaigoje (6-13-21)	2.204.834,03		84.504,06	189.203,84	25.890,61	43.266,42		2.547.698,96
22.1	Iš jos: pagal finansinės nuomos (lizingo) požymius atitinkančias sutartis įsigyto turto, kurio finansinės nuomos (lizingo) sutarties laikotarpis nėra pasibaigęs, likutinė vertė								
22.2	turto, dėl kurio sudarytos valdžios ir privataus sektorių partnerystės sutartys, likutinė vertė								
22.3	turto, kurio kontrolė riboja sutartys ar teisės aktai, ir turto, užstatyto kaip įsipareigojimų įvykdymo garantija, likutinė vertė								
22.4	nebenaudojamo viešojo sektoriaus subjekto veikloje turto likutinė vertė								
22.5	laikini nenaudojamo viešojo sektoriaus subjekto veikloje turto likutinė vertė								
22.6	pastatų, kurie nenaudojami įprastoje veikloje, bet yra laikomi vien tik pajamoms iš nuomos gauti, likutinė vertė				X	X	X	X	
23	Ilgalaikio materialiojo turto likutinė vertė ataskaitinio laikotarpio pradžioje (1-7-14)	2.234.962,54		89.861,36	206.418,59	36.033,99	43.087,23		2.610.363,71
23.1	Iš jos: pagal finansinės nuomos (lizingo) požymius atitinkančias sutartis įsigyto turto, kurio finansinės nuomos (lizingo) sutarties laikotarpis nėra pasibaigęs, likutinė vertė								
23.2	turto, dėl kurio sudarytos valdžios ir privataus sektorių partnerystės sutartys, likutinė vertė								
23.3	turto, kurio kontrolė riboja sutartys ar teisės aktai, ir turto, užstatyto kaip įsipareigojimų įvykdymo garantija, likutinė vertė								

Panevėžio socialinių paslaugų centras, 300601541, Teatro g. 20A, Panevėžio m., Panevėžio m. sav.

2024 M. GRUODŽIO 31 D. pasibaigusiu metų FINANSINIŲ ATASKAITŲ RINKINYS

(Visos sumos eurais, jei nenurodyta kitaip)

Patvirtinta  
ID: -2147356607  
D/L: 2025-02-27 10:41:47

P4-1 Ilgalaikis materialusis turtas įsigijimo  
savikaina

Eil. Nr.	Straipsniai	Pastatai	Infrastruktūros statiniai	Kiti statiniai	Mašinos ir įrenginiai	Transporto priemonės	Baldai, biuro įranga ir kitas ilgalaikis materialusis turtas	Nebaigta statyba ir išankstiniai apmokėjimai	Iš viso
1	2	3	4	5	6	7	8	9	10
23.4	nebe naudojamo viešojo sektoriaus subjekto veikloje turto likutinė vertė								
23.5	laikiniai ne naudojamo viešojo sektoriaus subjekto veikloje turto likutinė vertė								
23.6	pastatų, kurie naudojami įprastoje veikloje, bet yra laikomi vien tik pajamoms iš nuomos gauti, likutinė vertė				X	X	X	X	

Pastabos:

1. X pažymėti ataskaitos laukai nepildomi.
2. Lentelės 5, 12 ir 20 eilutėse nurodyti pokyčiai turi būti paaiškinti aiškinamajame rašte.
3. Lentelės 8 ir 15 eilutėse nurodoma kito subjekto sukaupta turto nusidėvėjimo arba nuvertėjimo suma iki perdavimo

P4-2 Ilgalaikis materialusis turtas tikraja verte

INFORMACIJA APIE ILGALAIKIO MATERIALIOJO TURTO, VERTINAMO TIKRAJA VERTE, BALANSINĖS VERTĖS PASIKEITIMĄ

Eil. Nr.	Straipsniai	Žemė			Nekilnojamosios kultūros vertybės	Kilnojamosios kultūros vertybės	Kitos vertybės	Iš viso
		Laisva valstybinė žemė	Sklypai (valstybinė žemė)	Sklypai (savivaldybių žemė)				
1	2	3	4	5	6	7	8	9
1	Išsigijimo ar pasigaminimo savikaina ataskaitinio laikotarpio pradžioje							
2	Išsigijimai per ataskaitinį laikotarpį (2.1+2.2+2.3)							
2.1	pirkto turto išsigijimo savikaina							
2.2	neatlygintinai gauto turto išsigijimo savikaina							
2.3	pagal finansinės nuomos (lizingo) požymius atitinkančias sutartis įsigyto turto išsigijimo savikaina							
3	Parduoto, perduoto ir nurašyto turto suma per ataskaitinį laikotarpį (3.1+3.2+3.3)							
3.1	parduoto							
3.2	perduoto							
3.3	nurašyto							
4	Pergrupavimai (+/-)							
5	Kiti pokyčiai							
6	Išsigijimo ar pasigaminimo savikaina ataskaitinio laikotarpio pabaigoje (1+2-3+/-4+/-5)							
7	Suakaupta nusidėvėjimo suma ataskaitinio laikotarpio pradžioje iki turto vertinimo tikrosios vertės metodu	X	X	X			X	
8	Neatlygintinai gauto turto suakaupta nusidėvėjimo suma	X	X	X			X	
9	Suakaupta parduoto, perduoto ir nurašyto turto nusidėvėjimo suma (9.1+9.2+9.3)	X	X	X			X	
9.1	parduoto	X	X	X			X	
9.2	perduoto	X	X	X			X	
9.3	nurašyto	X	X	X			X	
10	Pergrupavimai (+/-)	X	X	X			X	
11	Kiti pokyčiai	X	X	X			X	
12	Suakaupta nusidėvėjimo suma ataskaitinio laikotarpio pabaigoje iki turto vertinimo tikrosios vertės metodu (7+8-9+/-10+/-11)	X	X	X			X	
13	Nuvertėjimo suma ataskaitinio laikotarpio pradžioje iki turto vertinimo tikrosios vertės metodu	X	X	X			X	
14	Neatlygintinai gauto turto suakaupta nuvertėjimo suma	X	X	X			X	
15	Panaikinta nuvertėjimo suma per ataskaitinį laikotarpį	X	X	X			X	
16	Suakaupta parduoto, perduoto ir nurašyto turto nuvertėjimo suma (16.1+16.2+16.3)	X	X	X			X	
16.1	parduoto	X	X	X			X	
16.2	perduoto	X	X	X			X	
16.3	nurašyto	X	X	X			X	
17	Pergrupavimai (+/-)	X	X	X			X	
18	Kiti pokyčiai	X	X	X			X	
19	Nuvertėjimo suma ataskaitinio laikotarpio pabaigoje iki turto vertinimo tikrosios vertės metodu (13+14-15-16+/-17+/-18)	X	X	X			X	
20	Tikroji vertė ataskaitinio laikotarpio pradžioje							
21	Neatlygintinai gauto turto iš kito subjekto sukauptos tikrosios vertės pokytis							
22	Tikrosios vertės pasikeitimo per ataskaitinį laikotarpį suma (+/-)							
23	Parduoto, perduoto ir nurašyto turto tikrosios vertės suma (23.1+23.2+23.3)							
23.1	parduoto							
23.2	perduoto							
23.3	nurašyto							
24	Pergrupavimai (+/-)							
25	Kiti pokyčiai							
26	Tikroji vertė ataskaitinio laikotarpio pabaigoje (20+21+/-22-23+/-24+/-25)							
27	Ilgalaikio materialiojo turto likutinė vertė ataskaitinio laikotarpio pabaigoje (6-12-19+26)							
27.1	Iš jos:	X	X	X	X	X	X	X
27.1.1	vertė, nustatyta nepriklausomą turto vertintojų							
27.1.2	vidutinė rinkos vertė							
27.1.3	vertė, nustatyta remiantis išsigijimo savikaina							
27.1.4	įstaigos vadovo sudarytos komisijos nustatyta vertė							
27.2	Iš jos:	X	X	X	X	X	X	X
27.2.1	pagal finansinės nuomos (lizingo) požymius atitinkančias sutartis įsigyto turto, kurio finansinės nuomos (lizingo) sutarties laikotarpis nepasibaigęs, likutinė vertė							
27.2.2	turto, dėl kurio sudarytos valdžios ir privataus sektorių partnerystės sutartys, likutinė vertė							
27.2.3	turto, kurio kontrolę riboja sutartys ar teisės aktai, ir turto, užstatyto kaip išpareigojimų įvykdymo garantija, likutinė vertė							
27.2.4	žemės ir pastatų, kurie nenaudojami įprastoje veikloje, bet yra laikomi vien tik pajamoms iš nuomos gauti, likutinė vertė					X	X	
28	Ilgalaikio materialiojo turto likutinė vertė ataskaitinio laikotarpio pradžioje (1-7-13+20)							

2024 M. GRUODŽIO 31 D. pasibaigusį metų FINANSINIŲ ATASKAITŲ RINKINYS

(Visos sumos eurais, jei nenurodyta kitaip)

Patvirtinta  
ID: -2147356607  
D/L: 2025-02-27 10:41:47

P4-2 Ilgalaikis materialusis turtas tikrąja verte

Eil. Nr.	Straipsniai	Žemė			Nekilnojamosios kultūros vertybės	Kilnojamosios kultūros vertybės	Kitos vertybės	Iš viso
		Laisva valstybinė žemė	Sklypai (valstybinė žemė)	Sklypai (savivaldybių žemė)				
1	2	3	4	5	6	7	8	9
28.1	Iš jos:	X	X	X	X	X	X	X
28.1.1	vertė, nustatyta nepriklausomą turto vertintojų							
28.1.2	vidutinė rinkos vertė							
28.1.3	vertė, nustatyta remiantis įsigijimo savikaina							
28.1.4	įstaigos vadovo sudarytos komisijos nustatyta vertė					X	X	
28.2	Iš jos:	X	X	X	X	X	X	X
28.2.1	pagal finansinės nuomos (lizingo) požymius atitinkancias sutartis įsigyto turto, kurio finansinės nuomos (lizingo) sutarties laikotarpis nepasibaigęs, likutinė vertė							
28.2.2	turto, dėl kurio sudarytos valdžios ir privataus sektorių partnerystės sutartys, likutinė vertė							
28.2.3	turto, kurio kontrolę riboja sutartys ar teisės aktai, ir turto, užstatyto kaip išpareigojimų įvykdymo garantija, likutinė vertė							
28.2.4	žemės ir pastatų, kurie nenaudojami įprastoje veikloje, bet yra laikomi vien tik pajamoms iš nuomos gauti, likutinė vertė					X	X	

**Pastabos:**

1. X pažymėti laukai nepildomi.
2. Lentelės 5, 11, 18, 25 eilutėse nurodyti pokyčiai turi būti paaiškinti aiškinamajame rašte.
3. Lentelės 8 ir 14 eilutėje nurodoma kito subjekto sukaupta turto nusidėvėjimo arba nuvertėjimo suma iki perdavimo.
4. Lentelės 20–24 ir 26 eilutėse nurodomas skirtumas tarp ilgalaikio materialiojo turto tikrosios vertės ir įsigijimo savikainos.

Panevėžio socialinių paslaugų centras, 300601541, Teatro g. 20A, Panevėžio m., Panevėžio m. sav.

2024 M. GRUODŽIO 31 D. pasibaigusiu metų FINANSINIŲ ATASKAITŲ RINKINYS

(Visos sumos eurais, jei nenurodyta kitaip)

**INFORMACIJA APIE VALSTYBEI NUOSAVYBĖS TEISE PRIKLAUSANČIO, SAVIVALDYBĖS PATIKĖJIMO TEISE VALDOMO  
ILGALAIKIO MATERIALIOJO TURTO BALANSINĘ VERTĘ**

Eil. Nr.	Straipsniai	Žemė			Gyvenamieji, administraciniai ir kiti pastatai	Infrastruktūros statiniai	Kiti statiniai
		Laisva valstybinė žemė	Sklypai (valstybinė žemė)	Sklypai (savivaldybių žemė)			
1	2	3	4	5	6	7	8
1	Valstybei nuosavybės teise priklausančio, savivaldybės patikėjimo teise valdomo ilgalaikio materialiojo turto balansinė vertė praėjusio ataskaitinio laikotarpio pabaigoje						
2	Valstybei nuosavybės teise priklausančio, savivaldybės patikėjimo teise valdomo ilgalaikio materialiojo turto balansinė vertė ataskaitinio laikotarpio pabaigoje						

Panevėžio socialinių paslaugų centras, 300601541, Teatro g. 20A, Panevėžio m., Panevėžio m. sav.

2024 M. GRUODŽIO 31 D. pasibaigusių metų FINANSINIŲ ATASKAITŲ RINKINYS

(Visos sumos eurais, jei nenurodyta kitaip)

Patvirtinta  
ID: -2147356607  
D/L: 2025-02-27 10:41:47

<b>Nekilnojamosios kultūros vertybės</b>	<b>Mašinos ir įrenginiai</b>	<b>Transporto priemonės</b>	<b>Kilnojamosios kultūros vertybės</b>	<b>Kitos vertybės</b>	<b>Baldai, biuro įranga ir kitas ilgalaikis materialusis turtas</b>	<b>Nebaigta statyba ir išankstiniai apmokėjimai</b>	<b>Iš viso</b>
<b>9</b>	<b>10</b>	<b>11</b>	<b>12</b>	<b>13</b>	<b>14</b>	<b>15</b>	<b>16</b>

**Panevėžio socialinių paslaugų centras, 300601541, Teatro g. 20A, Panevėžio m., Panevėžio m. sav.**

**2024 M. GRUODŽIO 31 D. pasibaigusių metų FINANSINIŲ ATASKAITŲ RINKINYS**

(Visos sumos eurais, jei nenurodyta kitaip)

Patvirtinta  
ID: -2147356607  
D/L: 2025-02-27 10:41:47

Sutarčių, pasirašytų dėl ilgalaikio materialiojo turto įsigijimo ateityje, bendroji vertė paskutinę ataskaitinio laikotarpio dieną:

<b>Ataskaitinis laikotarpis</b>	<b>Praėjęs ataskaitinis laikotarpis</b>

Panevėžio socialinių paslaugų centras, 300601541, Teatro g. 20A, Panevėžio m., Panevėžio m. sav.

2024 M. GRUODŽIO 31 D. pasibaigusį metų FINANSINIŲ ATASKAITŲ RINKINYS

(Visos sumos eurais, jei nenurodyta kitaip)

Patvirtinta  
ID: -2147356607  
D/L: 2025-02-27 10:41:47

Įvykiai ir aplinkybės, dėl kurių buvo pripažinti, panaikinti ar sumažinti turto nuvertėjimo nuostoliai:

--

Panevėžio socialinių paslaugų centras, 300601541, Teatro g. 20A, Panevėžio m., Panevėžio m. sav.

**2024 M. GRUODŽIO 31 D. pasibaigusį metų FINANSINIŲ ATASKAITŲ RINKINYS**

(Visos sumos eurais, jei nenurodyta kitaip)

Patvirtinta  
ID: -2147356607  
D/L: 2025-02-27 10:41:47

Prielaidos, kuriomis buvo remtasi nustatant ilgalaikio materialiojo turto atsiperkamąsias vertes per ataskaitinį laikotarpį, įvertinimo prielaidų keitimai, dėl kurių pasikeitė ilgalaikio materialiojo turto atsiperkamoji vertė, taip pat tokių keitimų priežastys:

--

Panevėžio socialinių paslaugų centras, 300601541, Teatro g. 20A, Panevėžio m., Panevėžio m. sav.

**2024 M. GRUODŽIO 31 D. pasibaigusių metų FINANSINIŲ ATASKAITŲ RINKINYS**

(Visos sumos eurais, jei nenurodyta kitaip)

Patvirtinta  
ID: -2147356607  
D/L: 2025-02-27 10:41:47

Visų per ataskaitinį laikotarpį pripažintų, panaikintų ar sumažintų ilgalaikio materialiojo turto nuvertėjimo nuostolių informacija:

Eil. Nr.	Materialiojo turto grupės	Turto atsiperkamoji vertė buvo nustatyta remiantis jo grynąja realizavimo verte/ naudojimo verte	Grynosios realizavimo vertės nustatymo būdas	Būdas, taikytas apskaičiuojant naudojimo vertę	Pripažintų nuvertėjimo nuostolių suma		Panaikintų ar sumažintų nuvertėjimo nuostolių suma	
					Ataskaitinis laikotarpis	Praėjęs ataskaitinis laikotarpis	Ataskaitinis laikotarpis	Praėjęs ataskaitinis laikotarpis
1	2	3	4	5	6	7	8	9
	Iš viso	X	X	X				

X pažymėti ataskaitos laukai nepildomi.

**Panevėžio socialinių paslaugų centras, 300601541, Teatro g. 20A, Panevėžio m., Panevėžio m. sav.**

**2024 M. GRUODŽIO 31 D. pasibaigusią metų FINANSINIŲ ATASKAITŲ RINKINYS**

(Visos sumos eurais, jei nenurodyta kitaip)

Patvirtinta  
ID: -2147356607  
D/L: 2025-02-27 10:41:47

Ilgalaikio materialiojo turto grupėms  
taikomi nusidėvėjimo normatyvai nuo  
mažiausio iki didžiausio (metais):

<b>Ilgalaikio materialiojo turto grupės</b>	<b>Nusidėvėjimo normatyvo mažiausia reikšmė (metais)</b>	<b>Nusidėvėjimo normatyvo didžiausia reikšmė (metais)</b>
<b>1</b>	<b>2</b>	<b>3</b>
Pastatai	15	90
Infrastruktūros statiniai	20	60
Kiti statiniai	20	60
Mašinos ir įrenginiai	3	10
Transporto priemonės	7	10
Baldai, biuro įranga ir kitas ilgalaikis materialusis turtas	3	50

Panevėžio socialinių paslaugų centras, 300601541, Teatro g. 20A, Panevėžio m., Panevėžio m. sav.

2024 M. GRUODŽIO 31 D. pasibaigusių metų FINANSINIŲ ATASKAITŲ RINKINYS

(Visos sumos eurais, jei nenurodyta kitaip)

Patvirtinta

ID: -2147356607

D/L: 2025-02-27 10:41:47

**P4 Ilgalaikis materialusis turtas**

**ILGALAIKIO MATERIALIOJO TURTO VERTĖ PAGAL GRUPES**

Eil. Nr.	Materialiojo turto grupės	Paskutinė tikrosios vertės nustatymo data	Vertybių, kurių tikroji vertė buvo nustatyta remiantis draudžiamąja verte, balansinė vertė		Vertybių, apskaitoje užregistruotų simboline vieno euro verte, balansinė vertė	
			Ataskaitinis laikotarpis	Praėjęs ataskaitinis laikotarpis	Ataskaitinis laikotarpis	Praėjęs ataskaitinis laikotarpis
<b>1</b>	<b>2</b>	<b>3</b>	<b>4</b>	<b>5</b>	<b>6</b>	<b>7</b>
1	Žemė		X	X	X	X
2	Kilnojamosios kultūros vertybės					
3	Nekilnojamosios kultūros vertybės					
4	Kitos kultūros vertybės					
5	<b>Iš viso</b>	<b>X</b>				

X pažymėti ataskaitos laukai nepildomi.

Panevėžio socialinių paslaugų centras, 300601541, Teatro g. 20A, Panevėžio m., Panevėžio m. sav.

**2024 M. GRUODŽIO 31 D. pasibaigusių metų FINANSINIŲ ATASKAITŲ RINKINYS**

(Visos sumos eurai, jei nenurodyta kitaip)

Patvirtinta  
ID: -2147356607  
D/L: 2025-02-27 10:41:47

**P5 Finansinis turtas**

**INFORMACIJA APIE ILGALAIKĮ FINANSINĮ TURTA**

<b>Eil. Nr.</b>	<b>Straipsniai</b>	<b>Paskutinė ataskaitinio laikotarpio diena</b>	<b>Paskutinė praėjusio ataskaitinio laikotarpio diena</b>
<b>1</b>	<b>2</b>	<b>3</b>	<b>4</b>
1	Investicijos į nuosavybės vertybinius popierius		
1.1	Investicijos į kontroliuojamus viešojo sektoriaus subjektus		
1.2	Investicijos į kontroliuojamus ne viešojo sektoriaus ir asocijuotuosius subjektus		
1.3	Investicijos į kitus subjektus		
2	Investicijos į ne nuosavybės vertybinius popierius		
2.1	Investicijos į iki išpirkimo termino laikomą finansinį turta		
2.2	Investicijos į parduoti laikomą finansinį turta		
3	Po vienu metų gautinos sumos	28.080,93	21.865,96
4	Ilgalaikiai terminuoti indėliai		
5	Kitas ilgalaikis finansinis turtas		
6	Išankstiniai mokėjimai už ilgalaikį finansinį turta		
<b>7</b>	<b>Iš viso</b>	<b>28.080,93</b>	<b>21.865,96</b>

\* Reikšmingos sumos turi būti detalizuojamos aiškinamojo rašto tekste.

Panevėžio socialinių paslaugų centras, 300601541, Teatro g. 20A, Panevėžio m., Panevėžio m. sav.

**2024 M. GRUODŽIO 31 D. pasibaigusį metų FINANSINIŲ ATASKAITŲ RINKINYS**

(Visos sumos eurais, jei nenurodyta kitaip)

Patvirtinta  
ID: -2147356607  
D/L: 2025-02-27 10:41:47

**PARDUOTI LAIKOMO FINANSINIO TURTO POKYČIAI PER ATASKAITINĮ LAIKOTARPĮ**

Eil. Nr.	Finansinio turto pavadinimas	Balansinė vertė ataskaitinio laikotarpio pradžioje	Išsigyta	Parduota (balansine verte pardavimo momentu)	Perkelta į (iš) kitas finansinio turto grupes	Nuvertėjimas	Nurašyta (balansine verte nurašymo momentu)*	Tikrosios vertės pokytis	Kiti pokyčiai	Balansinė vertė ataskaitinio laikotarpio pabaigoje
1	2	3	4	5	6	7	8	9	10	11
1	Ilgalaikis finansinis turtas									
1.1	Nuosavybės vertybiniai popieriai									
1.2	Ne nuosavybės vertybiniai popieriai									
1.3	Finansinis turtas iš išvestinės finansinės priemonės									
1.4	Kitas									
2	Trumpalaikis finansinis turtas									
2.1	Nuosavybės vertybiniai popieriai									
2.2	Ne nuosavybės vertybiniai popieriai									
2.3	Finansinis turtas iš išvestinės finansinės priemonės									
2.4	Kitas									
3	<b>Iš viso</b>									

\* Šioje skiltyje rodomas ir perduotas parduoti laikomas finansinis turtas.

Panevėžio socialinių paslaugų centras, 300601541, Teatro g. 20A, Panevėžio m., Panevėžio m. sav.

2024 M. GRUODŽIO 31 D. PASIBAIGUSIŲ METŲ FINANSINIŲ ATASKAITŲ RINKINYS

(Visos sumos eurais, jei nenurodyta kitaip)

Patvirtinta  
ID: -2147356607  
D/L: 2025-02-27 10:41:47

IKI IŠPIRKIMO TERMINO LAIKOMO FINANSINIO TURTO IR SUTEIKTŲ PASKOLŲ POKYČIAI PER ATASKAITINĮ LAIKOTARPĮ

Eil. Nr.	Finansinio turto pavadinimas	Balansinė vertė ataskaitinio laikotarpio pradžioje	Per ataskaitinį laikotarpį			Per ataskaitinį laikotarpį				Per ataskaitinį laikotarpį		Balansinė vertė ataskaitinio laikotarpio pabaigoje
			Išigyta (įsigijimo savikaina)	Parduota (balansinė vertė pardavimo momentu)	Perkelta į (iš) kitą finansinio turto grupę	Amortizacijos suma**	Valiutos kurso pokyčio įtaka	Piniginės įplaukos	Nurašyta	Nuvertėjimas	Kiti pokyčiai	
1	2	3	4	5	6	7	8	9	10	11	12	13
1	Ilgalaikis finansinis turtas ir suteiktos paskolos											
1.1	Suteiktos paskolos											
1.2	Obligacijos											
1.3	Vekseliai											
1.4	Kiti ne nuosavybės vertybiniai popieriai											
1.5	Ilgalaikiai terminuoti indėliai											
2	Trumpalaikis finansinis turtas ir suteiktos paskolos*											
2.1	Suteiktos paskolos											
2.2	Obligacijos											
2.3	Vekseliai											
2.4	Kiti ne nuosavybės vertybiniai popieriai											
2.5	Trumpalaikiai terminuoti indėliai											
3	<b>Iš viso</b>											

\*Nurodoma ir ilgalaikio finansinio turto, ir suteiktų paskolų einamųjų metų dalis.

\*\* Amortizacijos suma apima skirtumą tarp finansinio turto įsigijimo savikainos ir amortizuotos savikainos pirminio finansinio turto pripažinimo metu, ir amortizacijos sumos pasikeitimą per ataskaitinį laikotarpį.

Panevėžio socialinių paslaugų centras, 300601541, Teatro g. 20A, Panevėžio m., Panevėžio m. sav.

2024 M. GRUODŽIO 31 D. pasibaigusį metų FINANSINIŲ ATASKAITŲ RINKINYS

(Visos sumos eurais, jei nenurodyta kitaip)

Patvirtinta  
ID: -2147356607  
D/L: 2025-02-27 10:41:47

Reikšmingų sumų, pateiktų „Informacijos apie ilgalaikį finansinį turtą“ duomenų įvedimo formoje, detalizavimas:

--

Panevėžio socialinių paslaugų centras, 300601541, Teatro g. 20A, Panevėžio m., Panevėžio m. sav.

**2024 M. GRUODŽIO 31 D. pasibaigusių metų FINANSINIŲ ATASKAITŲ RINKINYS**

(Visos sumos eurais, jei nenurodyta kitaip)

Patvirtinta  
ID: -2147356607  
D/L: 2025-02-27 10:41:47

Veikloje taikomos išvestinės finansinės priemonės (IFP):

Eil. Nr.	IFP (pavadinimas)	Rizikos, kuriai sumažinti naudojama IFP, rūšis (tikslas)	Iš IFP atsirandančio finansinio turto tikroji vertė	Iš IFP atsirandančio finansinio turto tikrosios vertės pasikeitimo pajamos (+)	Iš IFP atsirandančio finansinio turto tikrosios vertės pasikeitimo sąnaudos (-)	Iš IFP atsirandančio finansinio turto tikrosios vertės pasikeitimo rezultatas
1	2	3	4	5	6	7=5+6
	<b>Iš viso</b>	<b>X</b>				

X pažymėti ataskaitos laukai nepildomi.

Teisės pagal išvestines finansines priemones planuojamos įvykdyti:

Eil. Nr.	Išvestinė finansinė priemonė	Įvykdymo terminas (data)	Planuojama įvykdyti vertė	Vertė paskutinę ataskaitinio laikotarpio dieną (suma)
1	2	3	4	5
	<b>Iš viso</b>	<b>X</b>		

X pažymėti ataskaitos laukai nepildomi.

<b>Ataskaitinis laikotarpis</b>	<b>Praėjęs ataskaitinis laikotarpis</b>
---------------------------------	---

**Panevėžio socialinių paslaugų centras, 300601541, Teatro g. 20A, Panevėžio m., Panevėžio m. sav.**

**2024 M. GRUODŽIO 31 D. pasibaigusių metų FINANSINIŲ ATASKAITŲ RINKINYS**

(Visos sumos eurais, jei nenurodyta kitaip)

Apriboto naudotis finansinio turto (išskyrus pinigus) suma:

--	--

Panevėžio socialinių paslaugų centras, 300601541, Teatro g. 20A, Panevėžio m., Panevėžio m. sav.

**2024 M. GRUODŽIO 31 D. pasibaigusį metų FINANSINIŲ ATASKAITŲ RINKINYS**

(Visos sumos eurais, jei nenurodyta kitaip)

Patvirtinta  
ID: -2147356607  
D/L: 2025-02-27 10:41:47

Planuojami sandoriai, kurių finansinei rizikai valdyti naudojamos išvestinės finansinės priemonės, tačiau nesitikima, kad jie bus vykdomi:

Dalis parduoti laikomo finansinio turto apskaitoje registruojama įsigijimo savikaina. Šio finansinio turto tikroji vertė nėra nustatoma dėl šių priežasčių:

Panevėžio socialinių paslaugų centras, 300601541, Teatro g. 20A, Panevėžio m., Panevėžio m. sav.

**2024 M. GRUODŽIO 31 D. pasibaigusių metų FINANSINIŲ ATASKAITŲ RINKINYS**

(Visos sumos eurais, jei nenurodyta kitaip)

Patvirtinta  
ID: -2147356607  
D/L: 2025-02-27 10:41:47

Suteiktos paskolos:

Eil. Nr.	Paskolos įsigijimo savikaina eurais	Suma paskolos valiuta	Paskolos valiuta (valiutos kodas)	Grąžinimo terminas (metai-mėnuo-diena)	Gauto užstato rūšis	Užstato vertė	Palūkanų norma (procentais)	Palūkanų suma, gauta per ataskaitinį laikotarpį	Palūkanų suma, gauta per praėjusį ataskaitinį laikotarpį
1	2	3	4	5	6	7	8	9	10
Iš viso			X	X	X		X		

X pažymėti ataskaitos laukai nepildomi.

Panevėžio socialinių paslaugų centras, 300601541, Teatro g. 20A, Panevėžio m., Panevėžio m. sav.

**2024 M. GRUODŽIO 31 D. pasibaigusių metų FINANSINIŲ ATASKAITŲ RINKINYS**

(Visos sumos eurais, jei nenurodyta kitaip)

Patvirtinta  
ID: -2147356607  
D/L: 2025-02-27 10:41:47

**P6 Turtas, atsirandantis iš nuomos, finansinės nuomos (lizingo) ir kitų perdavimo sutarčių**

**BENDROJI INVESTICIJOS Į NUOMOJAMĄ TURĄ VERTĖ PAGAL FINANSINĖS NUOMOS SUTARTIS PAGAL LAIKOTARPIU**

Eil. Nr.	Straipsniai	Paskutinė ataskaitinio laikotarpio diena	
		Pagrindinės nuomos įmokos	Dabartinė įmokų vertė
1	2	3	4
1	Per vienerius metus		
2	Nuo vienerių iki penkerių metų		
3	Po penkerių metų		
4	Bendroji investicijos į nuomojamą turtą vertė pagal finansinės nuomos sutartis iš viso		X
5	Neuždirbtos nuomos pajamos		X
6	Grynoji investicijos į nuomojamą turtą vertė pagal finansinės nuomos sutartis (4+5)		X
7	Negarantuojamoji likvidacinė vertė		X
8	Dabartinė gautinų pagrindinių nuomos įmokų vertė (6+7)		

X pažymėti ataskaitos laukai nepildomi.

Panevėžio socialinių paslaugų centras, 300601541, Teatro g. 20A, Panevėžio m., Panevėžio m. sav.

2024 M. GRUODŽIO 31 D. pasibaigusių metų FINANSINIŲ ATASKAITŲ RINKINYS

(Visos sumos eurais, jei nenurodyta kitaip)

Patvirtinta  
ID: -2147356607  
D/L: 2025-02-27 10:41:47

**BŪSIMOSIOS PAGRINDINĖS NUOMOS ĮMOKOS, NUMATOMOS GAUTI PAGAL  
PASIRAŠYTAS VEIKLOS NUOMOS SUTARTIS PAGAL LAIKOTARPIUS**

<b>Eil. Nr.</b>	<b>Laikotarpis</b>	<b>Gautinos pagrindinės nuomos įmokos paskutinę ataskaitinio laikotarpio dieną</b>
<b>1</b>	<b>2</b>	<b>3</b>
1	Per vienerius metus	
2	Nuo vienerių iki penkerių metų	
3	Po penkerių metų	
4	<b>Iš viso</b>	

Panevėžio socialinių paslaugų centras, 300601541, Teatro g. 20A, Panevėžio m., Panevėžio m. sav.

**2024 M. GRUODŽIO 31 D. pasibaigusiu metų FINANSINIŲ ATASKAITŲ RINKINYS**

(Visos sumos eurais, jei nenurodyta kitaip)

Patvirtinta  
ID: -2147356607  
D/L: 2025-02-27 10:41:47

Abejotinas gautinų pagrindinių nuomos įmokų sumas ir jų pasikeitimą per ataskaitinį laikotarpį sudaro:

Ataskaitinio laikotarpio pradžioje	Per ataskaitinį laikotarpį	Ataskaitinio laikotarpio pabaigoje

Neapibrėžtieji nuomos mokesčiai, kurie buvo pripažinti pajamomis per ataskaitinį laikotarpį:

Ataskaitinis laikotarpis	Praėjęs ataskaitinis laikotarpis

Išnuomoto veiklos turto balansinė vertė:

Eil. Nr.	Turto grupės	Balansinė vertė	
		Ataskaitinis laikotarpis	Praėjęs ataskaitinis laikotarpis
1	2	3	4
1	Nematerialusis turtas		
1.1	Programinė įranga ir jos licencijos		
1.2	Patentai, autorių ir kitos teisės		
1.3	Nematerialiosios vertybės		
1.4	Nebaigti projektai		
1.5	Kitas nematerialusis turtas		
2	Ilgalaikis materialusis turtas		
2.1	Žemė		
2.2	Pastatai		
2.3	Infrastruktūros statiniai		
2.4	Kiti statiniai		
2.5	Nekilnojamosios kultūros vertybės		
2.6	Mašinos ir įrenginiai		
2.7	Transporto priemonės		
2.8	Kilnojamosios kultūros vertybės		
2.9	Kitos vertybės		
2.10	Baldai, biuro įranga ir kitas ilgalaikis materialusis turtas		
2.11	Nebaigta statyba		
3	Biologinis turtas		
3.1	Gyvūnai		
3.2	Medynai		
3.3	Parkų ir skverų želdiniai		
3.4	Daugiamečiai sodiniai		
3.5	Pasėliai		
3.6	Kitas biologinis turtas		
4	Atsargos		
4.1	Ilgalaikis materialusis ir biologinis turtas, skirtas parduoti		
5	<b>Iš viso</b>		

Panevėžio socialinių paslaugų centras, 300601541, Teatro g. 20A, Panevėžio m., Panevėžio m. sav.

**2024 M. GRUODŽIO 31 D. pasibaigusiu metų FINANSINIŲ ATASKAITŲ RINKINYS**

(Visos sumos eurais, jei nenurodyta kitaip)

	Ataskaitinis laikotarpis	Praėjęs ataskaitinis laikotarpis
Bendra neapibrėžtųjų nuomos mokesčių suma, pripažinta ataskaitinio laikotarpio pajamomis:		

Pagal panaudos sutartis perduoto turto balansinė vertė pagal turto grupes paskutinę ataskaitinio laikotarpio dieną:

Eil. Nr.	Turto grupės	Balansinė vertė	
		Ataskaitinis laikotarpis	Praėjęs ataskaitinis laikotarpis
1	2	3	4
1	Nematerialusis turtas		
1.1	Programinė įranga ir jos licencijos		
1.2	Patentai, autorių ir kitos teisės		
1.3	Nematerialiosios vertybės		
1.4	Nebaigti projektai		
1.5	Kitas nematerialusis turtas		
2	Ilgalaikis materialusis turtas		
2.1	Žemė		
2.2	Pastatai		
2.3	Infrastruktūros statiniai		
2.4	Kiti statiniai		
2.5	Nekilnojamosios kultūros vertybės		
2.6	Mašinos ir įrenginiai		
2.7	Transporto priemonės		
2.8	Kilnojamosios kultūros vertybės		
2.9	Kitos vertybės		
2.10	Baldai, biuro įranga ir kitas ilgalaikis materialusis turtas		
2.11	Nebaigta statyba		
3	Biologinis turtas		
3.1	Gyvūnai		
3.2	Medynai		
3.3	Parkų ir skverų želdiniai		
3.4	Daugiamečiai sodiniai		
3.5	Pasėliai		
3.6	Kitas biologinis turtas		
4	Atsargos		
4.1	Strateginės ir neliečiamosios atsargos		
4.2	Medžiagos, žaliavos ir ūkinis inventorių		
4.3	Nebaigta gaminti produkcija		
4.4	Pagaminta produkcija, atsargos, skirtos parduoti (perduoti)		
4.5	Ilgalaikis materialusis ir biologinis turtas, skirtas parduoti		
<b>5</b>	<b>Iš viso</b>		

Panevėžio socialinių paslaugų centras, 300601541, Teatro g. 20A, Panevėžio m., Panevėžio m. sav.

**2024 M. GRUODŽIO 31 D. pasibaigusiu metų FINANSINIŲ ATASKAITŲ RINKINYS**

(Visos sumos eurais, jei nenurodyta kitaip)

Patvirtinta  
ID: -2147356607  
D/L: 2025-02-27 10:41:47

Sudarytų veiklos nuomos sutarčių laikotarpiai:

Sutarties Nr.	Veiklos nuomos sutarčių pobūdis	Sutarties terminas
1	2	3

Sudarytų panaudos sutarčių laikotarpiai:

Sutarties Nr.	Panaudos sutarčių pobūdis	Sutarties terminas (metai)	Galimybė pratęsti panaudos laikotarpį
1	2	3	4

Panevėžio socialinių paslaugų centras, 300601541, Teatro g. 20A, Panevėžio m., Panevėžio m. sav.

2024 M. GRUODŽIO 31 D. pasibaigusį metų FINANSINIŲ ATASKAITŲ RINKINYS

(Visos sumos eurais, jei nenurodyta kitaip)

Patvirtinta  
ID: -2147356607  
D/L: 2025-02-27 10:41:47

Kita reikšminga informacija apie finansinės nuomos sutartis ir jų pakeitimus:

Kita reikšminga informacija apie veiklos nuomos sutartis ir jų pakeitimus:

Kita reikšminga informacija apie panaudos sutartis ir jų pakeitimus:

Panevėžio socialinių paslaugų centras, 300601541, Teatro g. 20A, Panevėžio m., Panevėžio m. sav.

**2024 M. GRUODŽIO 31 D. pasibaigusių metų FINANSINIŲ ATASKAITŲ RINKINYS**

(Visos sumos eurais, jei nenurodyta kitaip)

Patvirtinta  
ID: -2147356607  
D/L: 2025-02-27 10:41:47

**INFORMACIJA APIE BIOLOGINIO TURTO VERTĖS PASIKEITIMĄ PER ATASKAITINĮ LAIKOTARPĮ**

Eil. Nr.	Straipsniai	Gyvūnai	Medynai	Parkų ir skverų želdiniai	Daugiamiečiai sodiniai	Pasėliai	Kitas biologinis turtas	Išankstiniai mokėjimai už biologinį turą	Iš viso
1	2	3	4	5	6	7	8	9	10
1	Likutis ataskaitinio laikotarpio pradžioje								
2	Biologinio turto vertės padidėjimas per ataskaitinį laikotarpį dėl:								
2.1	Prieauglio ar prieaugio								
2.2	Išsigijimo								
2.3	Gavimo nemokamai								
2.4	Pergrupavimo								
2.5	Nuvertėjimo sumos atkūrimo								
2.6	Tikrosios vertės pokyčio								
3	Biologinio turto vertės sumažėjimas per ataskaitinį laikotarpį dėl:								
3.1	Pardavimo								
3.2	Perdavimo								
3.3	Nurašymo								
3.4	Pergrupavimo								
3.5	Nuvertėjimo								
3.6	Tikrosios vertės pokyčio								
4	Kiti pokyčiai*								
5	Likutis ataskaitinio laikotarpio pabaigoje (1+2-3+/-4)								

Pastaba. Formos 4 punkte nurodyti pokyčiai turi būti paaiškinti aiškinamajame rašte.

Panevėžio socialinių paslaugų centras, 300601541, Teatro g. 20A, Panevėžio m., Panevėžio m. sav.

**2024 M. GRUODŽIO 31 D. pasibaigusių metų FINANSINIŲ ATASKAITŲ RINKINYS**

(Visos sumos eurai, jei nenurodyta kitaip)

Patvirtinta  
ID -2147356607  
D/L. 2025-02-27 10:41:47

**INFORMACIJA APIE MEDYNŲ VERTE**

Eil. Nr.	Straipsniai	Paskutinė ataskaitinio laikotarpio diena		Paskutinė praėjusio ataskaitinio laikotarpio diena	
		Miško žemė	Medynai	Miško žemė	Medynai
		ha	Eur	ha	Eur
1	2	3	4	5	6
	Miško vertė, iš viso:				
	<i>iš jos:</i>				
1	Suformuotuose ir Nekilnojamojo turto registre įregistruotuose žemės sklypuose				
2	Laisvoje valstybinėje žemėje				

INFORMACIJA APIE MINERALINIUS IŠTEKLIUS PAGAL JU RŪŠI

Eil. Nr.	Mineralinio išteklius pavadinimas	Mineralinio išteklius	Mineralinio išteklius rinkos kaina	Paskutinė ataskaitinio laikotarpio diena			Paskutinė praėjusio ataskaitinio laikotarpio diena		
				kiekis	sąlyginė vieneto vertė	dabartinė viso kiekio vertė	kiekis	sąlyginė vieneto vertė	dabartinė viso kiekio vertė
					(pagal dabartinę gautinų mokesčių už gamtos išteklius vertę)	(pagal dabartinę gautinų mokesčių už gamtos išteklius vertę)		(pagal dabartinę gautinų mokesčių už gamtos išteklius vertę)	(pagal dabartinę gautinų mokesčių už gamtos išteklius vertę)
1	2	3	4	5	6	7	8	9	10
1	<b>Finansinės būklės ataskaitoje rodomi mineraliniai ištekliai:</b>	X	X	X	X		X	X	
2	<b>Finansinės būklės ataskaitoje nerodomi mineraliniai ištekliai:</b>	X	X	X	X	X	X	X	X
2.1	<b>Parengtinai išžvalgyti mineraliniai ištekliai</b>	X	X	X	X	X	X	X	X
					X	X		X	X
2.2	<b>Prognoziniai mineraliniai ištekliai</b>	X	X	X	X	X	X	X	X
					X	X	X	X	X
3	<b>Iš viso:</b>	X	X	X	X	X	X	X	X

X pažymėti ataskaitos laukai nepildomi

**Pastabos:**

1. Nepildomos lentelės 2 punkto, 2.1 ir 2.2 papunkčių 6, 7, 9, 10 stulpeliai, nes parengtinai išžvalgyti ir prognoziniai mineraliniai ištekliai neeksploatuojami ir todėl neįmanoma prognozuoti gautinų pajamų iš mokesčių už gamtos išteklius.

2. Lentelės 4 stulpelyje nurodomi mineralinio išteklius rinkos kainos nustatymo šaltiniai ir rinkos kainos nustatymo data.

Panevėžio socialinių paslaugų centras, 300601541, Teatro g. 20A, Panevėžio m., Panevėžio m. sav.

2024 M. GRUODŽIO 31 D. pasibaigusių metų FINANSINIŲ ATASKAITŲ RINKINYS

(Visos sumos eurais, jei nenurodyta kitaip)

Patvirtinta  
ID: -2147356607  
D/L: 2025-02-27 10:41:47

**INFORMACIJA APIE MINERALINIŲ IŠTEKLIŲ BALANSINĖS VERTĖS PASIKEITIMĄ IR JOS PASIKEITIMO PRIEŽASTIS PER ATASKAITINĮ LAIKOTARPĮ**

<b>Eil. Nr.</b>	<b>Straipsniai</b>	<b>Paskutinė ataskaitinio laikotarpio diena</b>	<b>Paskutinė praėjusio ataskaitinio laikotarpio diena</b>
<b>1</b>	<b>2</b>	<b>3</b>	<b>4</b>
<b>1</b>	<b>Likutis ataskaitinio laikotarpio pradžioje</b>		
<b>2</b>	<b>Mineralinių išteklių vertės padidėjimas dėl:</b>		
2.1	naujai išžvalgytų išteklių		
2.2	kitų priežasčių		
<b>3</b>	<b>Mineralinių išteklių vertės sumažėjimas dėl:</b>		
3.1	sunaudojimo		
3.2	kitų priežasčių		
<b>4</b>	<b>Likutis ataskaitinio laikotarpio pabaigoje</b>		

Panevėžio socialinių paslaugų centras, 300601541, Teatro g. 20A, Panevėžio m., Panevėžio m. sav.

2024 M. GRUODŽIO 31 D. pasibaigusių metų FINANSINIŲ ATASKAITŲ RINKINYS

(Visos sumos eurais, jei nenurodyta kitaip)

Patvirtinta  
ID: -2147356607  
D/L: 2025-02-27 10:41:47

P8 Atsargos

ATSARGŲ VERTĖS PASIKEITIMAS PER ATASKAITINĮ LAIKOTARPĮ\*

Eil. Nr.	Straipsniai*	Strateginės ir neliečiamosios atsargos	Medžiagos, žaliavos ir ūkinis inventoriūs	Nebaigta gaminti produkcija ir nebaigtos vykdyti sutartys		Pagaminta produkcija ir atsargos, skirtos parduoti		Hgalais materialūs ir biologinis turtas, skirtas parduoti	Iš viso
				Nebaigta gaminti produkcija	Nebaigtos vykdyti sutartys	Pagaminta produkcija	Atsargos, skirtos parduoti		
1	2	3	4	5	6	7	8	9	10
1	Atsargų įsigijimo vertė ataskaitinio laikotarpio pradžioje		43.160,42						43.160,42
2	Įsigyta atsargų per ataskaitinį laikotarpį (2.1+2.2)		120.160,51						120.160,51
2.1	Įsigyto turto įsigijimo savikaina		95.995,34						95.995,34
2.2	Nemokamai gautų atsargų įsigijimo savikaina		24.165,17						24.165,17
3	Atsargų sumažėjimas per ataskaitinį laikotarpį (3.1+3.2+3.3+3.4)		-141.382,08						-141.382,08
3.1	Parduota								
3.2	Perleista (paskirstyta)								
3.3	Sunaudota veikloje		-141.382,08						-141.382,08
3.4	Kiti nurašymai								
4	Pergrupavimai (+/-)								
5	Atsargų įsigijimo vertės kiti pokyčiai								
6	Atsargų įsigijimo vertė ataskaitinio laikotarpio pabaigoje (1+2-3+/-4+5)		21.938,85						21.938,85
7	Atsargų nuvertėjimas ataskaitinio laikotarpio pradžioje								
8	Nemokamai arba už simbolinį atlygį gautų atsargų sukaupto nuvertėjimo suma (iki perdavimo)								
9	Atsargų nuvertėjimas per ataskaitinį laikotarpį								
10	Atsargų nuvertėjimo atkūrimo per ataskaitinį laikotarpį suma								
11	Per ataskaitinį laikotarpį parduotų, perleistų (paskirstytų), sunaudotų ir nurašytų atsargų nuvertėjimas (11.1+11.2+11.3+11.4)								
11.1	Parduota								
11.2	Perleista (paskirstyta)								
11.3	Sunaudota veikloje								
11.4	Kiti nurašymai								
12	Nuvertėjimo pergrupavimai (+/-)								
13	Atsargų nuvertėjimo kiti pokyčiai								
14	Atsargų nuvertėjimas ataskaitinio laikotarpio pabaigoje (7+8-9-10-11+/-12+13)								
15	Atsargų balansinė vertė ataskaitinio laikotarpio pabaigoje (6-14)		21.938,85						21.938,85
16	Atsargų balansinė vertė ataskaitinio laikotarpio pradžioje (1-7)		43.160,42						43.160,42

\* Reikšmingos sumos turi būti detalizuojamos aiškinamojo rašto tekste.

Panevėžio socialinių paslaugų centras, 300601541, Teatro g. 20A, Panevėžio m., Panevėžio m. sav.

2024 M. GRUODŽIO 31 D. PASIBAIGUSIŲ METŲ FINANSINIŲ ATASKAITŲ RINKINYS

(Visos sumos eurais, jei nenurodyta kitaip)

Patvirtinta  
ID: -2147356607  
D/L: 2025-02-27 10:41:47

VALSTYBEI NUOSAVYBĖS TEISE PRIKLAUSANČIŲ, SAVIVALDYBĖS PATIKĖJIMO TEISE VALDOMŲ ATSARGŲ BALANSINĖ VERTĖ LAIKOTARPIO PABAIGOJE\*

Eil. Nr.	Straipsniai*	Strateginės ir neliečiamosios atsargos	Medžiagos, žaliavos ir ūkinis inventorių	Nebaigta gaminti produkcija ir nebaigtos vykdyti sutartys		Pagaminta produkcija ir atsargos, skirtos parduoti		Ilgalaikis materialusis ir biologinis turtas, skirtas parduoti	Iš viso
				Nebaigta gaminti produkcija	Nebaigtos vykdyti sutartys	Pagaminta produkcija	Atsargos, skirtos parduoti		
1	2	3	4	5	6	7	8	9	10
1	Valstybei nuosavybės teise priklausančių, savivaldybės patikėjimo teise valdomų atsargų balansinė vertė praėjusio ataskaitinio laikotarpio pabaigoje								
2	Valstybei nuosavybės teise priklausančių, savivaldybės patikėjimo teise valdomų atsargų balansinė vertė ataskaitinio laikotarpio pabaigoje								

\* Pildo tik savivaldybės administracija.

Panevėžio socialinių paslaugų centras, 300601541, Teatro g. 20A, Panevėžio m., Panevėžio m. sav.

2024 M. GRUODŽIO 31 D. pasibaigusį metų FINANSINIŲ ATASKAITŲ RINKINYS

(Visos sumos eurais, jei nenurodyta kitaip)

Patvirtinta  
ID: -2147356607  
D/L: 2025-02-27 10:41:47

Reikšmingų sumų, pateiktų „Atsargų vertės pasikeitimo per ataskaitinį laikotarpį“ duomenų įvedimo formoje, detalizavimas:

--

Panevėžio socialinių paslaugų centras, 300601541, Teatro g. 20A, Panevėžio m., Panevėžio m. sav.

2024 M. GRUODŽIO 31 D. pasibaigusių metų FINANSINIŲ ATASKAITŲ RINKINYS

(Visos sumos eurais, jei nenurodyta kitaip)

Patvirtinta  
-2147356607  
2025-02-27 10:41:47

Materialūs ir biologinis turtas, kuris buvo parduotas per ataskaitinį laikotarpį:

Eil. Nr.	Turto grupė iki perkėlimo į atsargas	Pelnas arba nuostolis iš turto pardavimo	Sprendimo parduoti data	Sprendimo parduoti priežastis
1	2	3	4	5
	Iš viso		X	X

X pažymėti ataskaitos laukai nepildomi.

Panevėžio socialinių paslaugų centras, 300601541, Teatro g. 20A, Panevėžio m., Panevėžio m. sav.

2024 M. GRUODŽIO 31 D. pasibaigusį metų FINANSINIŲ ATASKAITŲ RINKINYS

(Visos sumos eurais, jei nenurodyta kitaip)

Patvirtinta  
ID: -2147356607  
D/L: 2025-02-27 10:41:47

Apskaitoje buvo užregistruotas atsargų vertės sumažėjimas dėl šių aplinkybių ir/ar ūkinių įvykių:

--

Apskaitoje buvo užregistruotas sumažintos atsargų vertės atkurimas dėl šių aplinkybių ir/ar ūkinių įvykių:

--

Panevėžio socialinių paslaugų centras, 300601541, Teatro g. 20A, Panevėžio m., Panevėžio m. sav.

2024 M. GRUODŽIO 31 D. pasibaigusių metų FINANSINIŲ ATASKAITŲ RINKINYS

(Visos sumos eurais, jei nenurodyta kitaip)

Patvirtinta  
ID: -2147356607  
D/L: 2025-02-27 10:41:47

P9 Išankstiniai apmokėjimai

INFORMACIJA APIE IŠANKSTINIUS APMOKĖJIMUS

Eil. Nr.	Straipsniai	Paskutinė ataskaitinio laikotarpio diena	Paskutinė praėjusio ataskaitinio laikotarpio diena
1	2	3	4
1	Išankstinių apmokėjimų įsigijimo savikaina	1.837,26	2.541,26
1.1	Išankstiniai apmokėjimai tiekėjams		
1.2	Išankstiniai apmokėjimai viešojo sektoriaus subjektams pavedimams vykdyti		
1.3	Išankstiniai mokesčių mokėjimai		
1.4	Išankstiniai mokėjimai Europos Sąjungai		
1.5	Išankstiniai apmokėjimai darbuotojams		
1.6	Kiti išankstiniai apmokėjimai		
1.7	Ateinančių laikotarpių sąnaudos ne viešojo sektoriaus subjektų pavedimams vykdyti	493,52	950,97
1.8	Kitos ateinančių laikotarpių sąnaudos	1.343,74	1.590,29
2	Išankstinių apmokėjimų nuvertėjimas		
3	Išankstinių apmokėjimų balansinė vertė (1-2)	1.837,26	2.541,26

Panevėžio socialinių paslaugų centras, 300601541, Teatro g. 20A, Panevėžio m., Panevėžio m. sav.

2024 M. GRUODŽIO 31 D. pasibaigusį metų FINANSINIŲ ATASKAITŲ RINKINYS

(Visos sumos eurais, jei nenurodyta kitaip)

Patvirtinta  
ID: -2147356607  
D/L: 2025-02-27 10:41:47

Įvertinimo prielaidų keitimai, dėl kurių pasikeitė išankstinių apmokėjimų grynoji vertė, taip pat tokių keitimų priežastys:

--

Panevėžio socialinių paslaugų centras, 300601541, Teatro g. 20A, Panevėžio m., Panevėžio m. sav.

2024 M. GRUODŽIO 31 D. pasibaigusį metų FINANSINIŲ ATASKAITŲ RINKINYS

(Visos sumos eurais, jei nurodyta kitaip)

Patvirtinta  
ID: -2147356607  
D/L: 2025-02-27 10:41:47

P10 Gautinos sumos

INFORMACIJA APIE PER VIENUS METUS GAUTINAS SUMAS

Eil. Nr.	Straipsniai	Paskutinė ataskaitinio laikotarpio diena			Paskutinė praėjusio ataskaitinio laikotarpio diena		
		Iš viso	Tarp jų iš viešojo sektoriaus subjektų	Tarp jų iš kontroliuojamų ir asocijuotųjų ne viešojo sektoriaus subjektų	Iš viso	Tarp jų iš viešojo sektoriaus subjektų	Tarp jų iš kontroliuojamų ir asocijuotųjų ne viešojo sektoriaus subjektų
1	2	3	4	5	6	7	8
1	Per vienus metus gautinų sumų įsigijimo savikaina, iš viso (1.1+1.2+1.3+1.4+1.5+1.6)	258.498,04	251.545,36		246.669,61	233.724,47	
1.1	Gautinos finansavimo sumos						
1.2	Gautini mokesčiai ir socialinės įmokos				7.778,13	7.778,13	
1.2.1	Gautini mokesčiai						
1.2.2	Gautinos socialinės įmokos				7.778,13	7.778,13	
1.3	Gautinos sumos už turto naudojimą, parduotas prekes, turtą, paslaugas	16.907,18	10.749,38		12.954,38	9,24	
1.3.1	Gautinos sumos už turto naudojimą						
1.3.2	Gautinos sumos už parduotas prekes						
1.3.3	Gautinos sumos už suteiktas paslaugas	16.907,18	10.749,38		12.954,38	9,24	
1.3.4	Gautinos sumos už parduotą ilgalaikį turtą						
1.3.5	Kitos						
1.4	Gautinos sumos už konfiskuotą turtą, baudos ir kitos netesybos						
1.5	Sukauptos gautinos sumos	240.795,98	240.795,98		224.640,70	224.640,70	
1.5.1	Iš biudžeto	240.795,98	240.795,98		224.640,70	224.640,70	
1.5.2	Kitos						
1.6	Kitos gautinos sumos	794,88	0,00		1.296,40	1.296,40	
2	Per vienus metus gautinų sumų nuvertėjimas ataskaitinio laikotarpio pabaigoje						
3	Per vienus metus gautinų sumų balansinė vertė (1-2)	258.498,04	251.545,36		246.669,61	233.724,47	

Panevėžio socialinių paslaugų centras, 300601541, Teatro g. 20A, Panevėžio m., Panevėžio m. sav.

**2024 M. GRUODŽIO 31 D. pasibaigusių metų FINANSINIŲ ATASKAITŲ RINKINYS**

(Visos sumos eurais, jei nenurodyta kitaip)

Patvirtinta  
ID: -2147356607  
D/L: 2025-02-27 10:41:47

**PO VIENŲ METŲ GAUTINOS SUMOS PAGAL GRAŽINIMO LAIKOTARPIUS IR JŲ EINAMŲJŲ METŲ DALIS**

<b>Eil. Nr.</b>	<b>Gražinimo terminas</b>	<b>Įsigijimo savikaina</b>	<b>Balansinė vertė</b>
<b>1</b>	<b>2</b>	<b>3</b>	<b>4</b>
<b>1</b>	<b>Suteiktų paskolų</b>		
1.1	Per vienus metus*		
1.2	Nuo vieno iki penkerių metų		
1.3	Po penkerių metų		
<b>2</b>	<b>Kitų ilgalaikių gautinų sumų</b>	<b>28.080,93</b>	<b>28.080,93</b>
2.1	Per vienus metus*		
2.2	Nuo vieno iki penkerių metų	28.080,93	28.080,93
2.3	Po penkerių metų		
<b>3</b>	<b>Iš viso</b>	<b>28.080,93</b>	<b>28.080,93</b>

\* Nurodoma einamųjų metų dalis.

Panevėžio socialinių paslaugų centras, 300601541, Teatro g. 20A, Panevėžio m., Panevėžio m. sav.

2024 M. GRUODŽIO 31 D. pasibaigusį metų FINANSINIŲ ATASKAITŲ RINKINYS

(Visos sumos eurais, jei nenurodyta kitaip)

Patvirtinta  
ID: -2147356607  
D/L: 2025-02-27 10:41:47

Per ataskaitinį laikotarpį gautinų sumų, užregistruotų finansiniame turte, nuvertėjimo pripažinimo priežastys:

--

Panevėžio socialinių paslaugų centras, 300601541, Teatro g. 20A, Panevėžio m., Panevėžio m. sav.

2024 M. GRUODŽIO 31 D. pasibaigusiu metų FINANSINIŲ ATASKAITŲ RINKINYS

(Visos sumos eurais, jei nurodyta kitaip)

Patvirtinta  
ID: -2147356607  
D/L: 2025-02-27 10:41:47

**P11 Pinigai ir pinigų ekvivalentai**

**INFORMACIJA APIE PINIGUS IR PINIGŲ EKVIVALENTUS**

Eil. Nr.	Straipsniai	Paskutinė ataskaitinio laikotarpio diena		Paskutinė praėjusio ataskaitinio laikotarpio diena	
		Iš viso	Biudžeto asignavimai	Iš viso	Biudžeto asignavimai
1	2	3	4	5	6
1	Pinigai iš valstybės biudžeto (įskaitant Europos Sąjungos finansinę paramą) (1.1+1.2+1.3+1.4+1.5+1.6)				
1.1	Pinigai bankų sąskaitose				
1.2	Pinigai kasoje				
1.3	Pinigai kelyje				
1.4	Pinigai išaldytose sąskaitose				
1.5	Pinigų išaldytose sąskaitose nuvertėjimas				
1.6	Pinigų ekvivalentai				
2	Pinigai iš savivaldybės biudžeto (2.1+2.2+2.3+2.4+2.5+2.6)				
2.1	Pinigai bankų sąskaitose				
2.2	Pinigai kasoje				
2.3	Pinigai kelyje				
2.4	Pinigai išaldytose sąskaitose				
2.5	Pinigų išaldytose sąskaitose nuvertėjimas				
2.6	Pinigų ekvivalentai				
3	Pinigai ir pinigų ekvivalentai iš kitų šaltinių (3.1+3.2+3.3+3.4+3.5+3.6+3.7)	54.514,32		64.548,48	
3.1	Pinigai bankų sąskaitose	54.514,32		64.548,48	
3.2	Pinigai kasoje				
3.3	Pinigai kelyje				
3.4	Pinigai išaldytose sąskaitose				
3.5	Pinigų išaldytose sąskaitose nuvertėjimas				
3.6	Indėliai, kurių terminas neviršija trijų mėnesių				
3.7	Kiti pinigų ekvivalentai				
4	Iš viso pinigų ir pinigų ekvivalentų (1+2+3)	54.514,32		64.548,48	
5	Iš jų išteklių fondų lėšos				

Panevėžio socialinių paslaugų centras, 300601541, Teatro g. 20A, Panevėžio m., Panevėžio m. sav.

**2024 M. GRUODŽIO 31 D. pasibaigusį metų FINANSINIŲ ATASKAITŲ RINKINYS**

(Visos sumos eurais, jei nenurodyta kitaip)

**P12 Finansavimo sumos**

**FINANSAVIMO SUMOS PAGAL ŠALTINIŲ, TIKSLINĘ PASKIRTĮ IR JŲ POKYČIAI PER ATASKAITINĮ LAIKOTARPĮ**

Eil. Nr.	Finansavimo sumos	Finansavimo sumų likutis ataskaitinio laikotarpio pradžioje	Per ataskaitinį laikotarpį					Finansavimo sumų sumažėjimas dėl jų panaudojimo savo veiklai
			Finansavimo sumos (gautos), išskyrus neatlygintinai gautą turtą	Finansavimo sumų pergrupavimas*	Neatlygintinai gautas turtas	Perduota kitiems viešojo sektoriaus subjektams	Finansavimo sumų sumažėjimas dėl turto pardavimo	
1	2	3	4	5	6	7	8	9
<b>1</b>	<b>Iš valstybės biudžeto (išskyrus valstybės biudžeto dalį gautą iš Europos Sąjungos, užsienio valstybių ir tarptautinių organizacijų)</b>	<b>94.675,72</b>	<b>1.249.203,08</b>	<b>0,00</b>	<b>3.550,54</b>			<b>-1.240.622,32</b>
1.1	Nepiniginiam turtui įsigyti	94.675,72		43.640,92	3.550,54			-42.238,82
1.2	Kitoms išlaidoms kompensuoti		1.249.203,08	-43.640,92				-1.198.383,50
<b>2</b>	<b>Iš savivaldybės biudžeto (išskyrus savivaldybės biudžeto asignavimų dalį gautą iš Europos Sąjungos, užsienio valstybių ir tarptautinių organizacijų)</b>	<b>1.489.755,07</b>	<b>3.080.908,83</b>	<b>0,00</b>				<b>-3.102.594,62</b>
2.1	Nepiniginiam turtui įsigyti	1.479.705,03	2.100,00	71.331,63				-88.377,92
2.2	Kitoms išlaidoms kompensuoti	10.050,04	3.078.808,83	-71.331,63				-3.014.216,70
<b>3</b>	<b>Iš Europos Sąjungos, užsienio valstybių ir tarptautinių organizacijų (finansavimo sumų dalis kuri gaunama iš Europos Sąjungos, neįskaitant finansavimo sumų iš valstybės ar savivaldybės biudžetų ES projektams finansuoti)</b>	<b>1.058.741,65</b>	<b>48.305,22</b>	<b>0,00</b>	<b>70,81</b>			<b>-119.450,92</b>
3.1	Nepiniginiam turtui įsigyti	1.029.311,25		3.039,52	70,81			-54.114,19
3.2	Kitoms išlaidoms kompensuoti	29.430,40	48.305,22	-3.039,52				-65.336,73
<b>4</b>	<b>Iš kitų šaltinių</b>	<b>8.696,41</b>	<b>1.169,73</b>	<b>0,00</b>	<b>20.543,82</b>			<b>-23.184,74</b>
4.1	Nepiniginiam turtui įsigyti	8.619,47		576,94	20.543,82			-23.184,74
4.2	Kitoms išlaidoms kompensuoti	76,94	1.169,73	-576,94				
<b>5</b>	<b>Iš viso finansavimo sumų</b>	<b>2.651.868,85</b>	<b>4.379.586,86</b>	<b>0,00</b>	<b>24.165,17</b>			<b>-4.485.852,60</b>

\* Šioje skiltyje rodomas finansavimo sumų pergrupavimas; praėjusio ataskaitinio laikotarpio klaidų taisymas; valiutos kurso įtaka pinigų likučiams, susijusiems su finansavimo sumomis; finansavimo sumų dalis, pripažinta fondo finansavim

Panevėžio socialinių paslaugų centras, 300601541, Teatro g. 20A, Panevėžio m., Panevėžio m. sav.

**2024 M. GRUODŽIO 31 D. pasibaigusį metų FINANSINIŲ ATASKAITŲ RINKINYS**

(Visos sumos eurais, jei nenurodyta kitaip)

Patvirtinta  
ID: -2147356607  
D/L: 2025-02-27 10:41:47

**P12 Finansavimo sumos**

Eil. Nr.	Finansavimo sumos	Per ataskaitinį laikotarpį			Finansavimo sumų likutis ataskaitinio laikotarpio pabaigoje	
		Finansavimo sumų sumažėjimas dėl jų perdavimo ne viešojo sektoriaus subjektams	Finansavimo sumos gražintos	Finansavimo sumų (gautinų) pasikeitimas		Kiti pokyčiai
1	2	10	11	12	13	14
<b>1</b>	<b>Iš valstybės biudžeto (išskyrus valstybės biudžeto dalį gautą iš Europos Sąjungos, užsienio valstybių ir tarptautinių organizacijų)</b>					<b>106.807,02</b>
1.1	Nepiniginiam turtui įsigyti					99.628,36
1.2	Kitoms išlaidoms kompensuoti					7.178,66
<b>2</b>	<b>Iš savivaldybės biudžeto (išskyrus savivaldybės biudžeto asignavimų dalį gautą iš Europos Sąjungos, užsienio valstybių ir tarptautinių organizacijų)</b>					<b>1.468.069,28</b>
2.1	Nepiniginiam turtui įsigyti					1.464.758,74
2.2	Kitoms išlaidoms kompensuoti					3.310,54
<b>3</b>	<b>Iš Europos Sąjungos, užsienio valstybių ir tarptautinių organizacijų (finansavimo sumų dalis kuri gaunama iš Europos Sąjungos, neįskaitant finansavimo sumų iš valstybės ar savivaldybės biudžetų ES projektams finansuoti)</b>					<b>987.666,76</b>
3.1	Nepiniginiam turtui įsigyti					978.307,39
3.2	Kitoms išlaidoms kompensuoti					9.359,37
<b>4</b>	<b>Iš kitų šaltinių</b>					<b>7.225,22</b>
4.1	Nepiniginiam turtui įsigyti					6.555,49
4.2	Kitoms išlaidoms kompensuoti					669,73
<b>5</b>	<b>Iš viso finansavimo sumų</b>					<b>2.569.768,28</b>

Panevėžio socialinių paslaugų centras, 300601541, Teatro g. 20A, Panevėžio m., Panevėžio m. sav.

2024 M. GRUODŽIO 31 D. pasibaigusiu metų FINANSINIŲ ATASKAITŲ RINKINYS

(Visos sumos eurais, jei nenurodyta kitaip)

Patvirtinta  
ID: -2147356607  
D/L: 2025-02-27 10:41:47

FINANSAVIMO SUMŲ LIKUČIAI

Eil. Nr.	Finansavimo sumos	Ataskaitinio laikotarpio pradžioje			Ataskaitinio laikotarpio pabaigoje		
		Finansavimo sumos (gautinos)	Finansavimo sumos (gautos)	Iš viso	Finansavimo sumos (gautinos)	Finansavimo sumos (gautos)	Iš viso
1	2	3	4	5=3+4	6	7	8=6+7
1	Iš valstybės biudžeto (išskyrus valstybės biudžeto asignavimų dalį gautą iš Europos Sąjungos, užsienio valstybių ir tarptautinių organizacijų)		94.675,72	94.675,72		106.807,02	106.807,02
2	Iš savivaldybės biudžeto (išskyrus savivaldybės biudžeto asignavimų dalį gautą iš Europos Sąjungos, užsienio valstybių ir tarptautinių organizacijų)		1.489.755,07	1.489.755,07		1.468.069,28	1.468.069,28
3	Iš Europos Sąjungos, užsienio valstybių ir tarptautinių organizacijų (finansavimo sumų dalis, kuri gaunama iš Europos Sąjungos, neįskaitant finansavimo sumų iš valstybės ar savivaldybės biudžetų ES projektams finansuoti)		1.058.741,65	1.058.741,65		987.666,76	987.666,76
4	Iš kitų šaltinių		8.696,41	8.696,41		7.225,22	7.225,22
5	<b>Iš viso</b>		<b>2.651.868,85</b>	<b>2.651.868,85</b>		<b>2.569.768,28</b>	<b>2.569.768,28</b>

P12 Gauta parama

INFORMACIJA APIE PER ATASKAITINĮ LAIKOTARPĮ GAUTĄ FINANSINĘ IR NEFINANSINĘ PARAMĄ

Eil. Nr.*	Gautos paramos teikėjas		Gautos paramos dalykas				Iš viso gauta paramos per ataskaitinį laikotarpį ***
	Paramos teikėjo, suteikusio paramą, pavadinimas	Kodas	Pinigais	Turtu, išskyrus pinigus	Paslaugomis	Turto panauda**	
1	2	3	4	5	6	7	8
1	Lietuvos Respublikos juridiniai asmenys			20.813,84			20.813,84
1.1	Viešojo sektoriaus subjektai						
1.2	Ne viešojo sektoriaus subjektai			20.813,84			20.813,84
	Labdaros ir paramos fondas "Maisto bankas"	192015172		20.813,84			20.813,84
2	Užsienio valstybių juridiniai asmenys						
3	Fiziniai asmenys*	X	1.100,00				1.100,00
4	Gyventojai, skyrę gyventojų pajamų mokesčio dalį	X	69,73	X	X	X	69,73
5	Anonimiškai	X					
6	Gauta iš paramos lėšų įgyto turto						
7	Iš viso	X	1.169,73	20.813,84			21.983,57

X pažymėti ataskaitos laukai nepildomi.

\* Fizinį asmenų duomenys neatskleidžiami.

\*\* Jei panauda gautas:

- nekilnojamasis turtas, nurodoma tokio ar panašaus nekilnojamojo turto nuomos rinkos

kaina toje teritorijoje;

- kitas ilgalaikis materialusis turtas, nurodoma tokio ar panašaus turto nuomos rinkos kaina,

o jei tokio arba panašaus turto nuomos rinkos kainos nėra, – panaudos davėjo nurodyta

metinė to turto nuosidėvėjimo suma;

- ūkinis inventorių, nurodoma tokio ar panašaus turto nuomos rinkos kaina.

\*\*\* Šio stulpelio skiltyse nurodytų lėšų suma turi sutapti su 6-ojo viešojo sektoriaus

apskaitos ir finansinės atskaitomybės standarto „Finansinių ataskaitų aiškinamasis raštas“ 8

priedo lentelės 4 stulpelio skiltyse nurodytų lėšų suma.

Panevėžio socialinių paslaugų centras, 300601541, Teatro g. 20A, Panevėžio m., Panevėžio m. sav.

2024 M. GRUODŽIO 31 D. pasibaigusių metų FINANSINIŲ ATASKAITŲ RINKINYS

(Visos sumos eurais, jei nenurodyta kitaip)

Patvirtinta  
ID: -2147356607  
D/L: 2025-02-27 10:41:47

P12 Paramos panaudojimas

INFORMACIJA APIE PARAMOS PANAUDOJIMĄ PER ATASKAITINĮ LAIKOTARPĮ

Eil. Nr.	Paramos rūšis	Gautos paramos likutis ataskaitinio laikotarpio pradžioje	Per ataskaitinį laikotarpį					Paramos likutis ataskaitinio laikotarpio pabaigoje	
			Gauta*	Pergrupuota į kitą paramos rūšį	Sunaudota subjekto veikloje	Perduota kitiems viešojo sektoriaus subjektams	Perduota ne viešojo sektoriaus subjektams		Kiti pokyčiai
1	2	3	4	5	6	7	8	9	10
1	Pinigais	91,45	1.169,73		-591,45				669,73
2	Turtu, išskyrus pinigus	380,00	20.813,84		-380,00				20.813,84
3	Paslaugomis								
4	Turto panauda								
5	<b>Iš viso</b>	<b>471,45</b>	<b>21.983,57</b>		<b>-971,45</b>				<b>21.483,57</b>

\* Šio stulpelio skiltyse nurodytų lėšų suma turi sutapti su 6-ojo viešojo sektoriaus apskaitos ir finansinės atskaitomybės standarto „Finansinių ataskaitų aiškinamasis raštas“ 7 priedo lentelės 8 stulpelio skiltyse nurodytų lėšų suma.

Panevėžio socialinių paslaugų centras, 300601541, Teatro g. 20A, Panevėžio m., Panevėžio m. sav.

**2024 M. GRUODŽIO 31 D. pasibaigusį metų FINANSINIŲ ATASKAITŲ RINKINYS**

(Visos sumos eurai, jei nurodyta kitaip)

Patvirtinta  
ID: -2147356607  
D/L: 2025-02-27 10:41:47

**P13 Finansiniai įsipareigojimai**

**ĮSIPAREIGOJIMŲ, APSKAITOJE UŽREGISTRUOTŲ AMORTIZUOTA SAVIKAINA, POKYTIS PER ATASKAITINĮ LAIKOTARPĮ**

Eil. Nr.	Finansinių įsipareigojimų pavadinimas	Balansinė vertė ataskaitinio laikotarpio pradžioje	Per ataskaitinį laikotarpį				Per ataskaitinį laikotarpį			Balansinė vertė ataskaitinio laikotarpio pabaigoje
			priimti įsipareigojimai (įsigijimo savikaina)	finansinių įsipareigojimų pergrupavimas	amortizacijos suma*	valiutos kurso pokyčio įtaka	įvykdyti įsipareigojimai (grąžintos skolos, sumokėtos palūlanos, išpirkti vertybiniai popieriai)	nurašyti įsipareigojimai	kiti pokyčiai	
1	2	3	4	5	6	7	8	9	10	11
1	Ilgalaikiai skoliniai įsipareigojimai									
1.1	Išleistos obligacijos									
1.2	Išleisti išdo vekseliai									
1.3	Gautos paskolos									
1.4	Finansinės nuomos (lizingo) įsipareigojimai									
1.5	Kiti įsipareigojimai									
2	Trumpalaikiai skoliniai ir ilgalaikių skolinių įsipareigojimų einamųjų metų dalis									
2.1	Išleistos obligacijos									
2.2	Išleisti išdo vekseliai									
2.3	Gautos paskolos									
2.4	Finansinės nuomos (lizingo) įsipareigojimai									
2.5	Kiti įsipareigojimai									
3	Kiti įsipareigojami									
3.1	Kiti ilgalaikiai įsipareigojimai									
3.2	Kitų ilgalaikių įsipareigojimų einamųjų metų dalis									
4	<b>IŠ viso</b>									

\* Amortizacijos suma apima skirtumą tarp finansinio turto įsigijimo savikainos ir amortizuotos savikainos pirminio finansinio turto pripažinimo metu ir amortizacijos sumos pasikeitimą per ataskaitinį laikotarpį.

Panevėžio socialinių paslaugų centras, 300601541, Teatro g. 20A, Panevėžio m., Panevėžio m. sav.

**2024 M. GRUODŽIO 31 D. pasibaigusių metų FINANSINIŲ ATASKAITŲ RINKINYS**

(Visos sumos eurai, jei nenurodyta kitaip)

Patvirtinta  
ID: -2147356607  
D/L: 2025-02-27 10:41:47

**GAUTOS PASKOLOS IR IŠLEISTI NE NUOSAVYBĖS VERTYBINIAI POPIERIAI PAGAL GRAŽINIMO IR IŠPIRKIMO LAIKOTARPIUS PASKUTINĘ ATASKAITINIO LAIKOTARPIO DIENĄ**

<b>Eil. Nr.</b>	<b>Išpirkimo arba grąžinimo terminas</b>	<b>Nominalioji finansinių įsipareigojimų vertė</b>	<b>Balansinė finansinių įsipareigojimų vertė</b>
<b>1</b>	<b>2</b>	<b>3</b>	<b>4</b>
1	Vieni metai		
2	Nuo vieno iki dvejų metų		
3	Nuo dvejų iki trejų metų		
4	Nuo trejų iki ketverių metų		
5	Nuo ketverių iki penkerių metų		
6	Ilgesnis kaip penkeri metai		
7	<b>IŠ viso</b>		

Panevėžio socialinių paslaugų centras, 300601541, Teatro g. 20A, Panevėžio m., Panevėžio m. sav.

**2024 M. GRUODŽIO 31 D. pasibaigusių metų FINANSINIŲ ATASKAITŲ RINKINYS**

(Visos sumos eurai, jei nenurodyta kitaip)

Patvirtinta  
ID: -2147356607  
D/L: 2025-02-27 10:41:47

**INFORMACIJA APIE PASKOLŲ ĮVYKDYMO TERMINUS IR PALŪKANŲ NORMAS**

Eil. Nr.	Paskolos grąžinimo terminas	Įsigijimo savikaina ataskaitinio laikotarpio pabaigoje		
		Beprocentinės paskolos	Paskolos su fiksuota palūkanų norma	Paskolos su kintama palūkanų norma
1	2	3	4	5
1	Per vienus metus			
1.1	Trumpalaikės paskolos			
1.2	Ilgalaikių paskolų einamųjų metų dalis			
2	Nuo vieno iki penkerių metų			
3	Po penkerių metų			
4	<b>Iš viso paskolų (1+2+3)</b>			

Panevėžio socialinių paslaugų centras, 300601541, Teatro g. 20A, Panevėžio m., Panevėžio m. sav.

**2024 M. GRUODŽIO 31 D. pasibaigusių metų FINANSINIŲ ATASKAITŲ RINKINYS**

(Visos sumos eurais, jei nenurodyta kitaip)

Patvirtinta  
ID: -2147356607  
D/L: 2025-02-27 10:41:47

**Iš išvestinių finansinių priemonių atsirandantys finansiniai įsipareigojimai**

Veikloje taikomos išvestinės finansinės priemonės (IFP):

Eil. Nr.	IFP (pavadinimas)	Rizikos, kuriai sumažinti naudojama IFP, rūšis (tikslas)	Iš IFP atsirandančių finansinių įsipareigojimų tikroji vertė	Iš IFP atsirandančių finansinių įsipareigojimų tikrosios vertės pasikeitimo pajamos (+)	Iš IFP atsirandančio finansinių įsipareigojimų tikrosios vertės pasikeitimo sąnaudos (-)	Iš IFP atsirandančio finansinių įsipareigojimų tikrosios vertės pasikeitimo rezultatas
1	2	3	4	5	6	7=5+6
	<b>Iš viso</b>	<b>X</b>				

X pažymėti ataskaitos laukai nepildomi.

Įsipareigojimai pagal išvestines finansines priemones planuojami įvykdyti:

Eil. Nr.	Išvestinė finansinė priemonė	Įvykdymo terminas (data)	Vertė ataskaitinio laikotarpio paskutinę dieną (suma)	Planuojama įvykdyti vertė
1	2	3	4	5
	<b>Iš viso</b>	<b>X</b>		

X pažymėti ataskaitos laukai nepildomi.

Panevėžio socialinių paslaugų centras, 300601541, Teatro g. 20A, Panevėžio m., Panevėžio m. sav.

**2024 M. GRUODŽIO 31 D. pasibaigusių metų FINANSINIŲ ATASKAITŲ RINKINYS**

(Visos sumos eurais, jei nenurodyta kitaip)

Patvirtinta  
ID: -2147356607  
D/L: 2025-02-27 10:41:47

Finansiniai įsipareigojimai, kylantys iš garantinių sutarčių:

<b>Eil. Nr.</b>	<b>Finansinio įsipareigojimo rūšis</b>	<b>Tikimybė atgauti sumas</b>	<b>Balansinė vertė ataskaitinių metų paskutinę dieną</b>
<b>1</b>	<b>2</b>	<b>3</b>	<b>4</b>
	<b>Iš viso</b>	<b>X</b>	

X pažymėti ataskaitos laukai nepildomi.

Panevėžio socialinių paslaugų centras, 300601541, Teatro g. 20A, Panevėžio m., Panevėžio m. sav.

2024 M. GRUODŽIO 31 D. pasibaigusią metų FINANSINIŲ ATASKAITŲ RINKINYS

(Visos sumos eurais, jei nenurodyta kitaip)

Patvirtinta  
ID: -2147356607  
D/L: 2025-02-27 10:41:47

Planuojami sandoriai, kurių finansinei rizikai valdyti naudojamos išvestinės finansinės priemonės, tačiau nesitikima, kad jie bus vykdomi:

--

Panevėžio socialinių paslaugų centras, 300601541, Teatro g. 20A, Panevėžio m., Panevėžio m. sav.

**2024 M. GRUODŽIO 31 D. pasibaigusiu metų FINANSINIŲ ATASKAITŲ RINKINYS**

(Visos sumos eurai, jei nenurodyta kitaip)

Patvirtinta  
ID: -2147356607  
D/L: 2025-02-27 10:41:47

**P13 Finansinis turtas**

**FINANSINIŲ ĮSIPAREIGIJIMŲ, APSKAITOMŲ TIKRĄJA VERTE, POKYČIAI PER ATASKAITINĮ LAIKOT**

Eil. Nr.	Straipsniai	Ataskaitinis laikotarpis	Praėjęs ataskaitinis laikotarpis
1	2	3	4
<b>1</b>	<b>Ilgalaikiai finansiniai įsipareigojimai apskaitomi tikrąja verte</b>		
1.1	Įsigijimo savikaina		
1.2	Įsigijimo savikainos ir tikrosios vertės skirtumas		
<b>2</b>	<b>Ilgalaikių įsipareigojimų apskaitomų tikrąja verte einamųjų metų dalis</b>		
2.1	Įsigijimo savikaina		
2.2	Įsigijimo savikainos ir tikrosios vertės skirtumas		
<b>3</b>	<b>Trumpalaikiai finansiniai įsipareigojimai apskaitomi tikrąja verte</b>		
3.1	Įsigijimo savikaina		
3.2	Įsigijimo savikainos ir tikrosios vertės skirtumas		

\* Reikšmingos sumos turi būti detalizuojamos aiškinamojo rašto tekste.

Panevėžio socialinių paslaugų centras, 300601541, Teatro g. 20A, Panevėžio m., Panevėžio m. sav.

**2024 M. GRUODŽIO 31 D. pasibaigusių metų FINANSINIŲ ATASKAITŲ RINKINYS**

(Visos sumos eurais, jei nenurodyta kitaip)

Patvirtinta  
ID: -2147356607  
D/L: 2025-02-27 10:41:47

**P14 Įsipareigojimai, atsirandantys iš nuomos, finansinės nuomos (lizingo) ir kitų turto perdavimo sutarčių**

**FINANSINĖS NUOMOS PASLAUGOS GAVĖJO ĮSIPAREIGOJIMAI PAGAL LAIKOTARPIUS**

Eil. Nr.	Laikotarpis	Paskutinė ataskaitinio laikotarpio diena	
		Pagrindinės nuomos įmokos	Dabartinė pagrindinių nuomos įmokų vertė
1	2	3	4
1	Per vienerius metus		
1.1	Dabartinė finansinių nuomos įsipareigojimų vertė (einamųjų metų dalis)	X	
1.2	Dabartinė finansinių nuomos įsipareigojimų vertė (trumpalaikiai)	X	
2	Nuo vienerių iki penkerių metų		
3	Po penkerių metų		
4	<b>Pagrindinių finansinės nuomos įmokų iš viso</b>		<b>X</b>
5	Palūkanos (-)		X
6	Dabartinė finansinės nuomos įsipareigojimų vertė (4-5)		

X pažymėti ataskaitos laukai nepildomi.

Panevėžio socialinių paslaugų centras, 300601541, Teatro g. 20A, Panevėžio m., Panevėžio m. sav.

**2024 M. GRUODŽIO 31 D. pasibaigusių metų FINANSINIŲ ATASKAITŲ RINKINYS**

(Visos sumos eurais, jei nenurodyta kitaip)

Patvirtinta  
ID: -2147356607  
D/L: 2025-02-27 10:41:47

**ILGALAIKĖS FINANSINĖS NUOMOS ĮSIPAREIGIJIMAI IR JŲ EINAMŲJŲ METŲ DALIS**

<b>Eil. Nr.</b>	<b>Straipsniai</b>	<b>Paskutinė ataskaitinio laikotarpio diena</b>	<b>Paskutinė praėjusio ataskaitinio laikotarpio diena</b>
<b>1</b>	<b>2</b>	<b>3</b>	<b>4</b>
1	Ilgalaikių finansinės nuomos įsipareigojimų einamųjų metų dalis		
2	Ilgalaikiai finansinės nuomos įsipareigojimai		
3	<b>Ilgalaikių finansinės nuomos įsipareigojimų iš viso</b>		

Panevėžio socialinių paslaugų centras, 300601541, Teatro g. 20A, Panevėžio m., Panevėžio m. sav.

**2024 M. GRUODŽIO 31 D. pasibaigusių metų FINANSINIŲ ATASKAITŲ RINKINYS**

(Visos sumos eurais, jei nenurodyta kitaip)

Patvirtinta  
ID: -2147356607  
D/L: 2025-02-27 10:41:47

**BŪSIMOSIOS PAGRINDINĖS NUOMOS ĮMOKOS, KURIAS NUMATOMA SUMOKĖTI  
PAGAL PASIRAŠYTAS VEIKLOS NUOMOS SUTARTIS, PAGAL LAIKOTARPIUS**

<b>Eil. Nr.</b>	<b>Laikotarpis</b>	<b>Mokėtinos pagrindinės nuomos įmokos paskutinę ataskaitinio laikotarpio dieną</b>
<b>1</b>	<b>2</b>	<b>3</b>
1	Per vienerius metus	
2	Nuo vienerių iki penkerių metų	
3	Po penkerių metų	
4	<b>Iš viso</b>	

Panevėžio socialinių paslaugų centras, 300601541, Teatro g. 20A, Panevėžio m., Panevėžio m. sav.

2024 M. GRUODŽIO 31 D. pasibaigusių metų FINANSINIŲ ATASKAITŲ RINKINYS

(Visos sumos eurais, jei nenurodyta kitaip)

Patvirtinta  
ID: -2147356607  
D/L: 2025-02-27 10:41:47

**Finansinė nuoma**

Turto, naudojamo pagal finansinę nuomą (lizingą), balansinė vertė:

Eil. Nr.	Turto grupės	Balansinė vertė	
		Ataskaitinis laikotarpis	Praėjęs ataskaitinis laikotarpis
1	2	3	4
1	Nematerialusis turtas		
1.1	Programinė įranga ir jos licencijos		
1.2	Patentai, autorių ir kitos teisės		
1.3	Nematerialiosios vertybės		
1.4	Nebaigti projektai		
1.5	Kitas nematerialusis turtas		
2	Ilgalaikis materialusis turtas		
2.1	Žemė		
2.2	Pastatai		
2.3	Infrastruktūros statiniai		
2.4	Kiti statiniai		
2.5	Nekilnojamosios kultūros vertybės		
2.6	Mašinos ir įrenginiai		
2.7	Transporto priemonės		
2.8	Kilnojamosios kultūros vertybės		
2.9	Kitos vertybės		
2.10	Baldai, biuro įranga ir kitas ilgalaikis materialusis turtas		
2.11	Nebaigta statyba		
3	Biologinis turtas		
3.1	Gyvūnai		
3.2	Medynai		
3.3	Parkų ir skverų želdiniai		
3.4	Daugiamėčiai sodiniai		
3.5	Pasėliai		
3.6	Kitas biologinis turtas		
4	Atsargos		
4.1	Strateginės ir neliečiamosios atsargos		
4.2	Medžiagos, žaliavos ir ūkinis inventoriūs		
4.3	Nebaigta gaminti produkcija		
4.4	Pagaminta produkcija, atsargos, skirtos parduoti (perduoti)		
4.5	Ilgalaikis materialusis ir biologinis turtas, skirtas parduoti		
5	<b>Iš viso</b>		

Finansinės būklės ataskaitoje parodytos neapibrėžtųjų nuomos mokesčių sumos:

Eil. Nr.	Nustatymo pagrindas	Ataskaitinis laikotarpis	Praėjęs ataskaitinis laikotarpis
1	2	3	4
	<b>Iš viso</b>		

Ateityje mokėtinos pagrindinių nuomos įmokų sumos pagal sudarytas sublizingo sutartis ataskaitinio laikotarpio paskutinę dieną:

Eil. Nr.	Laikotarpis	Paskutinė ataskaitinių metų diena	Paskutinė praėjusių ataskaitinių metų diena
1	2	3	4
1	Per vienerius metus		
2	Nuo vienerių iki penkerių metų		
3	Po penkerių metų		
4	<b>Iš viso</b>		

**Veiklos nuoma**

Pagal pasirašytas subnuomos sutartis ateityje mokėtinos pagrindinės nuomos įmokos:

Eil. Nr.	Laikotarpis	Paskutinė ataskaitinių metų diena	Paskutinė praėjusių ataskaitinių metų diena
1	2	3	4
1	Per vienerius metus (suma)		
2	Nuo vienerių iki penkerių metų		
3	Po penkerių metų		
4	<b>Iš viso</b>		

Panevėžio socialinių paslaugų centras, 300601541, Teatro g. 20A, Panevėžio m., Panevėžio m. sav.

**2024 M. GRUODŽIO 31 D. PASIBAIGUSIŲ METŲ FINANSINIŲ ATASKAITŲ RINKINYS**

(Visos sumos eurais, jei nenurodyta kitaip)

Nuomos įmokų pripažintų laikotarpio sąnaudomis ir subnuomos įmokų pripažintų laikotarpio pajamomis sumos:

Eil. Nr.	Laikotarpis	Paskutinė ataskaitinių metų diena	Paskutinė praėjusių ataskaitinių metų diena
1	2	3	4
1	Pagrindinės nuomos įmokos (sąnaudos)		-200,00
2	Neapibrėžtieji nuomos mokesčiai (sąnaudos)		
3	Gautos įmokos pagal subnuomos sutartis (suma) (pajamos)		

**Panauda**

Pagal panaudos sutartis gauto turto vertė, nurodyta sutartyje, pagal turto grupes paskutinę ataskaitinio laikotarpio dieną:

Eil. Nr.	Turto grupės	Ataskaitinis laikotarpis	Praėjęs ataskaitinis laikotarpis
1	2	3	4
1	Nematerialusis turtas		
1.1	Programinė įranga ir jos licencijos		
1.2	Patentai, autorių ir kitos teisės		
1.3	Nematerialiosios vertybės		
1.4	Nebaigti projektai		
1.5	Kitas nematerialusis turtas		
2	Ilgalaikis materialusis turtas	106.667,00	88.237,50
2.1	Žemė	73.200,00	73.200,00
2.2	Pastatai		
2.3	Infrastruktūros statiniai		
2.4	Kiti statiniai		
2.5	Nekilnojamosios kultūros vertybės		
2.6	Mašinos ir įrenginiai	33.467,00	
2.7	Transporto priemonės		
2.8	Kilnojamosios kultūros vertybės		
2.9	Kitos vertybės		
2.10	Baldai, biuro įranga ir kitas ilgalaikis materialusis turtas		15.037,50
2.11	Nebaigta statyba		
3	Biologinis turtas		
3.1	Gyvūnai		
3.1	Medynai		
3.1	Parkų ir skverų želdiniai		
3.1	Daugiamėčiai sodiniai		
3.1	Pasėliai		
3.1	Kitas biologinis turtas		
4	Atsargos	152.666,25	201.108,24
4.1	Strateginės ir neliečiamosios atsargos		
4.2	Medžiagos, žaliavos ir ūkinis inventorių	152.666,25	201.108,24
4.3	Nebaigta gaminti produkcija		
4.4	Pagaminta produkcija, atsargos, skirtos parduoti (perduoti)		
4.5	Ilgalaikis materialusis ir biologinis turtas, skirtas parduoti		
5	<b>Iš viso</b>	<b>259.333,25</b>	<b>289.345,74</b>

Panevėžio socialinių paslaugų centras, 300601541, Teatro g. 20A, Panevėžio m., Panevėžio m. sav.

2024 M. GRUODŽIO 31 D. pasibaigusių metų FINANSINIŲ ATASKAITŲ RINKINYS

(Visos sumos eurais, jei nenurodyta kitaip)

Patvirtinta  
ID: -2147356607  
D/L: 2025-02-27 10:41:47

Sudarvų panaudos sutarčių laikotarpiai:

Sutarties Nr.	Panaudos sutarčių pobūdis	Sutarties terminas (metai)	Galimybė pratęsti panaudos laikotarpį
1	2	3	4
22-2437	Ilgalaikės sutartys	10	Numatyta
22-2111	Ilgalaikės sutartys	5	Numatyta
22-1474	Ilgalaikės sutartys	5	Numatyta
22-98	Ilgalaikės sutartys	5	Numatyta
22-1374	Ilgalaikės sutartys	10	Numatyta
23SUN-1-(14.23.56.)	Ilgalaikės sutartys	99	Numatyta
A7-06-13	Ilgalaikės sutartys	15	Numatyta
A7-06-43	Ilgalaikės sutartys	15	Numatyta
A7-06-51	Ilgalaikės sutartys	15	Numatyta
A7-06-66	Ilgalaikės sutartys	15	Numatyta
A7-06-71	Ilgalaikės sutartys	15	Numatyta
A7-06-76	Ilgalaikės sutartys	15	Numatyta
A7-06-85	Ilgalaikės sutartys	15	Numatyta
A7-06-101	Ilgalaikės sutartys	15	Numatyta
A7-06-109	Ilgalaikės sutartys	15	Numatyta
A7-06-125	Ilgalaikės sutartys	15	Numatyta
A7-06-146	Ilgalaikės sutartys	15	Numatyta
A7-06-3	Ilgalaikės sutartys	15	Numatyta
A7-06-16	Ilgalaikės sutartys	15	Numatyta
A7-06-23	Ilgalaikės sutartys	15	Numatyta
A7-06-32	Ilgalaikės sutartys	15	Numatyta
A7-06-63	Ilgalaikės sutartys	15	Numatyta
A7-06-67	Ilgalaikės sutartys	15	Numatyta
A7-06-74	Ilgalaikės sutartys	15	Numatyta
A7-06-91	Ilgalaikės sutartys	15	Numatyta
A7-06-103	Ilgalaikės sutartys	15	Numatyta
A7-06-109	Ilgalaikės sutartys	15	Numatyta
A7-06-112	Ilgalaikės sutartys	15	Numatyta
A7-06-131	Ilgalaikės sutartys	15	Numatyta
A7-06-139	Ilgalaikės sutartys	15	Numatyta
A7-06-11	Ilgalaikės sutartys	15	Numatyta
A7-06-18	Ilgalaikės sutartys	15	Numatyta
A7-06-27	Ilgalaikės sutartys	15	Numatyta
A7-06-34	Ilgalaikės sutartys	15	Numatyta
A7-06-44	Ilgalaikės sutartys	15	Numatyta
A7-06-47	Ilgalaikės sutartys	15	Numatyta
A7-06-54	Ilgalaikės sutartys	15	Numatyta
A7-06-68	Ilgalaikės sutartys	15	Numatyta
A7-06-87	Ilgalaikės sutartys	15	Numatyta
A7-06-98	Ilgalaikės sutartys	15	Numatyta
A7-06-151	Ilgalaikės sutartys	15	Numatyta
2018.08.09/PF2-79	Ilgalaikės sutartys	15	Numatyta
A7-06-6	Ilgalaikės sutartys	15	Numatyta
A7-06-23	Ilgalaikės sutartys	15	Numatyta
A7-06-28	Ilgalaikės sutartys	15	Numatyta
A7-06-44	Ilgalaikės sutartys	15	Numatyta
A7-06-48	Ilgalaikės sutartys	15	Numatyta
A7-06-60	Ilgalaikės sutartys	15	Numatyta
A7-06-83	Ilgalaikės sutartys	15	Numatyta
A7-06-91	Ilgalaikės sutartys	15	Numatyta
A7-06-105	Ilgalaikės sutartys	15	Numatyta
A7-06-110	Ilgalaikės sutartys	15	Numatyta
A7-06-114	Ilgalaikės sutartys	15	Numatyta
A7-06-124	Ilgalaikės sutartys	15	Numatyta
A7-06-133	Ilgalaikės sutartys	15	Numatyta
A7-06-143	Ilgalaikės sutartys	15	Numatyta
A7-06-157	Ilgalaikės sutartys	15	Numatyta
A7-06-161	Ilgalaikės sutartys	15	Numatyta
A7-06-173	Ilgalaikės sutartys	15	Numatyta
A7-06-9	Ilgalaikės sutartys	15	Numatyta
A7-06-13	Ilgalaikės sutartys	15	Numatyta
A7-06-27	Ilgalaikės sutartys	15	Numatyta
A7-06-51	Ilgalaikės sutartys	15	Numatyta
A7-06-58	Ilgalaikės sutartys	15	Numatyta
A7-06-69	Ilgalaikės sutartys	15	Numatyta
A7-06-84	Ilgalaikės sutartys	15	Numatyta
A7-06-95	Ilgalaikės sutartys	15	Numatyta

Panevėžio socialinių paslaugų centras, 300601541, Teatro g. 20A, Panevėžio m., Panevėžio m. sav.

2024 M. GRUODŽIO 31 D. pasibaigusių metų FINANSINIŲ ATASKAITŲ RINKINYS

(Visos sumos eurais, jei nenurodyta kitaip)

A7-06-103	Ilgalaikės sutartys	15	Numatyta
A7-06-107	Ilgalaikės sutartys	15	Numatyta
A7-06-113	Ilgalaikės sutartys	15	Numatyta
A7-06-132	Ilgalaikės sutartys	15	Numatyta
A7-06-136	Ilgalaikės sutartys	15	Numatyta
A7-06-144	Ilgalaikės sutartys	15	Numatyta
A7-06-160	Ilgalaikės sutartys	15	Numatyta
A7-06-174	Ilgalaikės sutartys	15	Numatyta
A7-06-15	Ilgalaikės sutartys	5	Numatyta
A706-40	Ilgalaikės sutartys	5	Numatyta
A7-06-39	Ilgalaikės sutartys	5	Numatyta
D2-1373	Ilgalaikės sutartys	9	Numatyta
A7-06-80	Ilgalaikės sutartys	6	Numatyta
A7-06-80	Ilgalaikės sutartys	5	Numatyta
A7-06-93	Ilgalaikės sutartys	6	Numatyta
A7-06-74	Ilgalaikės sutartys	6	Numatyta
A7-06-44	Ilgalaikės sutartys	15	Numatyta
A7-06-48	Ilgalaikės sutartys	15	Numatyta
A7-06-60	Ilgalaikės sutartys	15	Numatyta
A7-06-83	Ilgalaikės sutartys	15	Numatyta
A7-06-91	Ilgalaikės sutartys	15	Numatyta
A7-06-105	Ilgalaikės sutartys	15	Numatyta
A7-06-110	Ilgalaikės sutartys	15	Numatyta
A7-06-114	Ilgalaikės sutartys	15	Numatyta
A7-06-124	Ilgalaikės sutartys	15	Numatyta
A7-06-133	Ilgalaikės sutartys	15	Numatyta
A7-06-143	Ilgalaikės sutartys	15	Numatyta
A7-06-157	Ilgalaikės sutartys	15	Numatyta
A7-06-161	Ilgalaikės sutartys	15	Numatyta
A7-06-173	Ilgalaikės sutartys	15	Numatyta
A7-06-9	Ilgalaikės sutartys	15	Numatyta
A7-06-13	Ilgalaikės sutartys	15	Numatyta
A7-06-27	Ilgalaikės sutartys	15	Numatyta
A7-06-74	Ilgalaikės sutartys	3	Numatyta
A7-06-74	Ilgalaikės sutartys	5	Numatyta
A7-06-87	Ilgalaikės sutartys	3	Numatyta
A7-06-67	Ilgalaikės sutartys	5	Numatyta
A7-06-67	Ilgalaikės sutartys	6	Numatyta

Panevėžio socialinių paslaugų centras, 300601541, Teatro g. 20A, Panevėžio m., Panevėžio m. sav.

2024 M. GRUODŽIO 31 D. pasibaigusių metų FINANSINIŲ ATASKAITŲ RINKINYS

(Visos sumos eurais, jei nenurodyta kitaip)

Patvirtinta  
ID: -2147356607  
D/L: 2025-02-27 10:41:47

Kita reikšminga informacija apie finansinės nuomos sutartis ir jų pakeitimus:

Kita reikšminga informacija apie veiklos nuomos sutartis ir jų pakeitimus:

Kita reikšminga informacija apie panaudos sutartis ir jų pakeitimus:

Panevėžio socialinių paslaugų centras, 300601541, Teatro g. 20A, Panevėžio m., Panevėžio m. sav.

**2024 M. GRUODŽIO 31 D. pasibaigusių metų FINANSINIŲ ATASKAITŲ RINKINYS**

(Visos sumos eurais, jei nenurodyta kitaip)

**P15 Atidėjiniai**

**ATIDĖJINIAI PAGAL JŲ PASKIRTĮ**

Eil. Nr.	Atidėjinių paskirtis	Atidėjinių vertė ataskaitinio laikotarpio pradžioje	Atidėjinių vertės padidėjimas, išskyrus padidėjimą dėl diskontavimo	Atidėjinių vertės pasikeitimas dėl diskontavimo	Panaudota atidėjinių suma
1	2	3	4	5	6
1	Kompensacijos darbuotojams				
2	Žalos atlyginimas				
3	Aplinkos tvarkymas				
4	Turto likvidavimas				
5	Restruktūrizavimas / veiklos nutraukimas				
6	Garantijų įsipareigojimai				
7	Baudos				
8	Kompensacijų už valstybės išperkama nekilnojamą turtą bei LR religinių bendrijų teisės į išlikusį nekilnojamą turtą atkūrimui				
9	Lengvatinių paskolų gyvenamiesiems namams, butams statyti arba pirkti teikimo iš bankų kredito išteklių piliečiams, turintiems teisę į valstybės paramą, rinkos palūkanoms arba jų daliai padengti				
10	Suntaupoms atkurti				
11	Kita*	21.865,96	6.214,97		
<b>12</b>	<b>Iš viso atidėjinių</b>	<b>21.865,96</b>	<b>6.214,97</b>		

\* Reikšmingos sumos detalizuojamos aiškinamojo rašto tekste.

Panevėžio socialinių paslaugų centras, 300601541, Teatro g. 20A, Panevėžio m., Panevėžio m. sav.

**2024 M. GRUODŽIO 31 D. pasibaigusiu metų FINANSINIŲ ATASKAITŲ RINKINYS**

(Visos sumos eurais, jei nenurodyta kitaip)

Patvirtinta  
ID: -2147356607  
D/L: 2025-02-27 10:41:47

**P15 Atidėjiniai**

Eil. Nr.	Atidėjinių paskirtis	Panaikinta atidėjinių suma	Kiti pokyčiai	Atidėjinių vertė ataskaitinio laikotarpio pabaigoje
1	2	7	8	9
1	Kompensacijos darbuotojams			
2	Žalos atlyginimas			
3	Aplinkos tvarkymas			
4	Turto likvidavimas			
5	Restruktūrizavimas / veiklos nutraukimas			
6	Garantijų įsipareigojimai			
7	Baudos			
8	Kompensacijų už valstybės išperkama nekilnojamą turtą bei LR religinių bendrijų teisės į išlikusį nekilnojamą turtą atkūrimui			
9	Lengvatinių paskolų gyvenamiesiems namams, butams statyti arba pirkti teikimo iš bankų kredito išteklių piliečiams, turintiems teisę į valstybės paramą, rinkos palūkanoms arba jų daliai padengti			
10	Santaupoms atkurti			
11	Kita*			28.080,93
12	<b>Iš viso atidėjinių</b>			<b>28.080,93</b>

Panevėžio socialinių paslaugų centras, 300601541, Teatro g. 20A, Panevėžio m., Panevėžio m. sav.

**2024 M. GRUODŽIO 31 D. pasibaigusiu metų FINANSINIŲ ATASKAITŲ RINKINYS**

(Visos sumos eurais, jei nenurodyta kitaip)

Patvirtinta  
ID: -2147356607  
D/L: 2025-02-27 10:41:47

**ATIDĖJINIAI PAGAL JŲ PANAUDOJIMO LAIKĄ**

<b>Eil. Nr.</b>	<b>Atidėjinių panaudojimo laikas</b>	<b>Įsigijimo savikaina (nediskontuota)</b>	<b>Diskontuota vertė</b>
<b>1</b>	<b>2</b>	<b>3</b>	<b>4</b>
1	Per vienus metus		
1.1	Trumpalaikiai atidėjiniai		
1.2	Ilgalaikių atidėjinių einamųjų metų dalis		
2	Nuo vienu iki penkerių metų	28.080,93	28.080,93
3	Po penkerių metų		
<b>4</b>	<b>Atidėjinių suma, iš viso</b>	<b>28.080,93</b>	<b>28.080,93</b>

Panevėžio socialinių paslaugų centras, 300601541, Teatro g. 20A, Panevėžio m., Panevėžio m. sav.

2024 M. GRUODŽIO 31 D. pasibaigusią metų FINANSINIŲ ATASKAITŲ RINKINYS

(Visos sumos eurais, jei nenurodyta kitaip)

Patvirtinta  
ID: -2147356607  
D/L: 2025-02-27 10:41:47

Reikšmingų sumų, pateiktų „Atidėjinių pagal jų paskirtį“ duomenų įvedimo formoje, detalizavimas:

Išėitinių išmokų atidėjiniai nediskontuoti, nes jų diskontavimas neturi jokios įtakos jų išmokėjimui
--

Panevėžio socialinių paslaugų centras, 300601541, Teatro g. 20A, Panevėžio m., Panevėžio m. sav.

2024 M. GRUODŽIO 31 D. pasibaigusiu metų FINANSINIŲ ATASKAITŲ RINKINYS

(Visos sumos eurais, jei nenurodyta kitaip)

Patvirtinta  
ID: -2147356607  
D/L: 2025-02-27 10:41:47

P16 Suteiktos garantijos dėl paskolų

SUTEIKTOS GARANTIJOS DĖL PASKOLŲ

Eil. Nr.	Straipsniai	Paskolų, dėl kurių suteiktos garantijos, likutis ataskaitinio laikotarpio pradžioje	Ataskaitiniai metai					Paskolų, dėl kurių suteiktos garantijos, likutis ataskaitinio laikotarpio pabaigoje
			Suteikta paskolų, dėl kurių suteiktos garantijos per ataskaitinį laikotarpį	Grąžinta paskolų, dėl kurių buvo suteiktos garantijos per ataskaitinį laikotarpį	Įsipareigojimai dėl suteiktų valstybės (savivaldybės) garantijų, kurie priskiriami prie tiesioginės valstybės (savivaldybės) skolos per ataskaitinį laikotarpį	Valiutų kursų pasikeitimo įtaka (+/-)	Kiti pokyčiai	
1	2	3	4	5	6	7=8-3-4+5+6	8	9
I	Suteiktos valstybės garantijos dėl vidaus paskolų							
1	Valdžios sektorius							
1.1	Vietos valdžia (savivaldybės)							
1.2	Valstybės socialinės apsaugos fondai							
2	Finansų įstaigos							
2.1	Bankai							
2.2	Nebankinės finansų įstaigos							
3	Nefinansų įstaigos							
II	Suteiktos valstybės garantijos dėl užsienio paskolų							
4	Valdžios sektorius							
4.1	Vietos valdžia (savivaldybės)							
4.2	Valstybės socialinės apsaugos fondai							
5	Finansų įstaigos							
5.1	Bankai							
5.2	Nebankinės finansų įstaigos							
6	Nefinansų įstaigos							
III	Suteiktos valstybės garantijos dėl tarptautinių finansų institucijų išduotų paskolų ir garantijų							
IV	Suteikta valstybės garantijų dėl paskolų, iš viso (I+II+III)							
V	Suteiktos savivaldybės garantijos dėl vidaus ir užsienio paskolų							
VI	Suteiktos valstybės ir savivaldybės garantijos dėl paskolų, iš viso (IV+V)							

Panevėžio socialinių paslaugų centras, 300601541, Teatro g. 20A, Panevėžio m., Panevėžio m. sav.

**2024 M. GRUODŽIO 31 D. pasibaigusių metų FINANSINIŲ ATASKAITŲ RINKINYS**

(Visos sumos eurais, jei nenurodyta kitaip)

Patvirtinta  
ID: -2147356607  
D/L: 2025-02-27 10:41:47

**P17 Trumpalaikės mokėtinos sumos**

**INFORMACIJA APIE KAI KURIAS TRUMPALAIKES MOKĖTINAS SUMAS**

Eil. Nr.	Straipsniai	Paskutinė ataskaitinio laikotarpio diena			Paskutinė praėjusio ataskaitinio laikotarpio diena		
		Iš viso	Tarp jų viešojo sektoriaus subjektams	Tarp jų kontroliuojamiems ir asocijuotiesiems ne viešojo sektoriaus subjektams	Iš viso	Tarp jų viešojo sektoriaus subjektams	Tarp jų kontroliuojamiems ir asocijuotiesiems ne viešojo sektoriaus subjektams
1	2	3	4	5	6	7	8
1	Mokėtinos subsidijos, dotacijos ir finansavimo sumos						
2	Su darbo santykiais susiję įsipareigojimai						
3	Tiekėjams mokėtinos sumos	10.368,76	885,47		2.976,85	767,11	
4	Sukauptos mokėtinos sumos	182.299,54			196.635,73		
4.1	Sukauptos finansavimo sąnaudos						
4.2	Sukauptos atostoginių sąnaudos	182.299,54			196.635,73		
4.3	Kitos sukauptos sąnaudos						
4.4	Kitos sukauptos mokėtinos sumos						
5	Kiti trumpalaikiai įsipareigojimai	11.009,70			19.783,93		
5.1	Mokėtini veiklos mokesčiai						
5.2	Gauti išankstiniai apmokėjimai						
5.3	Kitos mokėtinos sumos	11.009,70			19.783,93		
6	Kai kurių trumpalaikių mokėtinų sumų balansinė vertė (1+2+3+4+5)	203.678,00	885,47		219.396,51	767,11	

Panevėžio socialinių paslaugų centras, 300601541, Teatro g. 20A, Panevėžio m., Panevėžio m. sav.

**2024 M. GRUODŽIO 31 D. pasibaigusiu metų FINANSINIŲ ATASKAITŲ RINKINYS**

(Visos sumos eurais, jei nenurodyta kitaip)

Patvirtinta  
ID: -2147356607  
D/L: 2025-02-27 10:41:47

**VALIUTOS PERKAINOJIMO REZERVO POKYČIAI**

<b>Eil. Nr.</b>	<b>Valiutos perkainojimo rezervo pokyčiai</b>	<b>Ataskaitinis laikotarpis</b>	<b>Praėjęs ataskaitinis laikotarpis</b>
<b>1</b>	<b>2</b>	<b>3</b>	<b>4</b>
1	Likutis ataskaitinio laikotarpio pradžioje		
2	Pasikeitimas dėl ataskaitinio laikotarpio finansinių ataskaitų duomenų perskaičiavimo		
3	Kontroliuojamo užsienio subjekto perleidimo įtaka		
4	Likutis ataskaitinio laikotarpio pabaigoje		

Panevėžio socialinių paslaugų centras, 300601541, Teatro g. 20A, Panevėžio m., Panevėžio m. sav.

2024 M. GRUODŽIO 31 D. pasibaigusį metų FINANSINIŲ ATASKAITŲ RINKINYS

(Visos sumos eurais, jei nenurodyta kitaip)

Patvirtinta  
ID: -2147356607  
D/L: 2025-02-27 10:41:47

**P18 Grynasis turtas**

Tikrosios vertės rezervo reikšmingi pasikeitimai:

--

Kitų rezervų sudarymo priežastys ir reikšmingi pasikeitimai:

--

Panevėžio socialinių paslaugų centras, 300601541, Teatro g. 20A, Panevėžio m., Panevėžio m. sav.

2024 M. GRUODŽIO 31 D. pasibaigusį metų FINANSINIŲ ATASKAITŲ RINKINYS

(Visos sumos eurai, jei nenurodyta kitaip)

Patvirtinta  
ID: -2147356607  
D/L: 2025-02-27 10:41:47

**P19 Mokesčių pajamos**

**MOKESČIŲ SUMOS PAGAL ATSKIRĄ MOKESTĮ**

Eil. Nr.	Mokesčio pavadinimas	Apskaičiuota mokesčių pajamų suma bendrąja verte per ataskaitinį laikotarpį	Gautinos mokesčių sumos ataskaitinio laikotarpio pabaigoje*	Mokesčiai, gauti avansu, ataskaitinio laikotarpio pabaigoje*	Grąžintini mokesčiai ir jų permokos ataskaitinio laikotarpio pabaigoje*
1	2	3	4	5	6
<b>1</b>	<b>Pajamų ir pelno mokesčių iš viso</b>				
1.1	Gyventojų pajamų mokestis				
1.2	Pelno mokestis				
1.3	Socialinis mokestis				
<b>2</b>	<b>Turto mokesčių iš viso</b>				
2.1	Žemės mokestis				
2.2	Paveldimo turto mokestis				
2.3	Nekilnojamojo turto mokestis				
<b>3</b>	<b>Prekių ir paslaugų mokesčių iš viso</b>				
3.1	Pridėtinės vertės mokestis				
3.2	Akcizai				
3.3	Atskaitymai nuo pajamų pagal Lietuvos Respublikos miškų įstatymą				
3.4	Cukraus sektoriaus mokesčiai				
3.5	Loterijų ir azartinių lošimų mokestis				
<b>4</b>	<b>Tarptautinės prekybos ir sandorių mokesčių iš viso</b>				
4.1	Muitai ir kiti importo mokesčiai, išskyrus PVM ir akcizus				
4.2	Eksporto mokesčiai				
4.3	Kiti tarptautinės prekybos ir sandorių mokesčiai				
<b>5</b>	<b>Kitų mokesčių iš viso</b>				
5.1	Mokestis už valstybinius gamtos išteklius				
5.2	Naftos ir dujų išteklių mokestis				
5.3	Mokestis už aplinkos teršimą				
5.4	Mokestis už valstybės turto naudojimą patikėjimo teise				
5.5	Kiti mokesčiai				
<b>6</b>	<b>Mokesčių sumų iš viso</b>				

\* Nurodomos sumos yra įvertintos 17-ojo VSAFAS "Finansinis turtas ir finansiniai įsipareigojimai" nustatyta tvarka.

Panevėžio socialinių paslaugų centras, 300601541, Teatro g. 20A, Panevėžio m., Panevėžio m. sav.

**2024 M. GRUODŽIO 31 D. pasibaigusiu metų FINANSINIŲ ATASKAITŲ RINKINYS**

(Visos sumos eurais, jei nenurodyta kitaip)

Patvirtinta  
ID: -2147356607  
D/L: 2025-02-27 10:41:47

**MOKESČIŲ PAJAMOS GRYNĄJA VERTE**

Eil. Nr.	Mokesčio pavadinimas	Apskaičiuotos pajamos per ataskaitinį laikotarpį	Pajamų sumažėjimas dėl gražintinių mokesčių per ataskaitinį laikotarpį	Pajamų grynąja verte apskaičiavimas per ataskaitinį laikotarpį					Iš viso pajamų grynąja verte per ataskaitinį laikotarpį	Iš viso pajamų grynąja verte per praėjusį ataskaitinį laikotarpį
				Pajamos bendrąja verte per ataskaitinį laikotarpį	Pervestinos pajamų sumos į valstybės biudžetą per ataskaitinį laikotarpį	Pervestinos pajamų sumos į savivaldybių biudžetus per ataskaitinį laikotarpį	Pervestinos pajamų sumos į fondus, kurie laikomi viešojo sektoriaus subjektais, per ataskaitinį laikotarpį	Pervestinių pajamų sumažėjimas dėl gautinų sumų nuvertėjimo per ataskaitinį laikotarpį		
1	2	3	4	5=3+4	6	7	8	9	10	11
<b>1</b>	<b>Pajamų ir pelno mokesčių iš viso</b>									
1.1	Gyventojų pajamų mokestis									
1.2	Pelno mokestis									
1.3	Socialinis mokestis									
<b>2</b>	<b>Turto mokesčių iš viso</b>									
2.1	Žemės mokestis									
2.2	Paveldimo turto mokestis									
2.3	Nekilnojamojo turto mokestis									
<b>3</b>	<b>Prekių ir paslaugų mokesčių iš viso</b>									
3.1	Pridėtinės vertės mokestis									
3.2	Akcizai									
3.3	Atskaitymai nuo pajamų pagal Lietuvos Respublikos miškų įstatymą									
3.4	Cukraus sektoriaus mokesčiai									
3.5	Loterijų ir azartinių lošimų mokestis									
<b>4</b>	<b>Tarptautinės prekybos ir sandorių mokesčių iš viso</b>									
4.1	Muitai ir kiti importo mokesčiai, išskyrus PVM ir akcizus									
4.2	Eksporto mokesčiai									
4.3	Kiti tarptautinės prekybos ir sandorių mokesčiai									
<b>5</b>	<b>Kitų mokesčių iš viso</b>									
5.1	Mokestis už valstybinius gamtos išteklius									
5.2	Naftos ir dujų išteklių mokestis									
5.3	Mokestis už aplinkos teršimą									
5.4	Mokestis už valstybės turto naudojimą patikėjimo teise									
5.5	Kiti mokesčiai									
<b>6</b>	<b>Mokesčių sumų iš viso</b>									

Panevėžio socialinių paslaugų centras, 300601541, Teatro g. 20A, Panevėžio m., Panevėžio m. sav.

2024 M. GRUODŽIO 31 D. pasibaigusių metų FINANSINIŲ ATASKAITŲ RINKINYS

(Visos sumos eurais, jei nenurodyta kitaip)

Patvirtinta  
ID: -2147356607  
D/L: 2025-02-27 10:41:47

Mokesčių pajamos finansinėse ataskaitose buvo įvertintos tikrąja verte

Informacija apie pajamas, kurių patikimai įvertinti tikrąja verte nebuvo galima:

Eil. Nr.	Mokesčio pavadinimas	Suma	Priežastys, dėl kurių nebuvo galima patikimai įvertinti mokesčių pajamų tikrąja verte
1	2	3	4
	Iš viso		X

X pažymėti ataskaitos laukai nepildomi.

Patikimai neįvertintų mokesčių pajamų apytikrė įvertinimo tikrąja verte teigiama arba neigiama įtaka grynajam ataskaitinio laikotarpio veiklos rezultatui:

Ataskaitinis laikotarpis	Praėjęs ataskaitinis laikotarpis

Panevėžio socialinių paslaugų centras, 300601541, Teatro g. 20A, Panevėžio m., Panevėžio m. sav.

2024 M. GRUODŽIO 31 D. pasibaigusių metų FINANSINIŲ ATASKAITŲ RINKINYS

(Visos sumos eurai, jei nenurodyta kitaip)

Patvirtinta  
ID: -2147356607  
D/L: 2025-02-27 10:41:47

**P20 Socialinių įmokų pajamos**

**SOCIALINIŲ ĮMOKŲ SUMOS PAGAL ATSKIRĄ SOCIALINĘ ĮMOKĄ**

Eil. Nr.	Socialinės įmokos pavadinimas	Apskaičiuota socialinių įmokų pajamų suma bendrąja verte per ataskaitinį laikotarpį	Gautinos socialinių įmokų sumos ataskaitinio laikotarpio pabaigoje*	Socialinės įmokos, gautos avansu, ataskaitinio laikotarpio pabaigoje*	Grąžintinos socialinės įmokos ir jų permokos ataskaitinio laikotarpio pabaigoje*
1	2	3	4	5	6
<b>1</b>	<b>Valstybinio socialinio draudimo įmokų iš viso</b>				
1.1	Draudėjų valstybinio socialinio draudimo įmokos				
1.2	Apdraustųjų valstybinio socialinio draudimo įmokos				
1.3	Savarankiškai dirbančių asmenų valstybinio socialinio draudimo įmokos				
1.4	Valstybinio savanoriškojo socialinio draudimo įmokos				
<b>2</b>	<b>Įmokų į Garantinį fondą iš viso</b>				
<b>3</b>	<b>Privalomojo sveikatos draudimo įmokų iš viso</b>				
3.1	Valstybinio socialinio draudimo fondo valdybos administruojamos įmokos				
3.2	Valstybinės mokesčių inspekcijos administruojamos įmokos				
3.3	Savanoriškos juridinių ir fizinių asmenų įmokos				
<b>4</b>	<b>Kitos socialinės įmokos</b>				
<b>5</b>	<b>Socialinių įmokų sumų iš viso</b>				

\* Nurodomos sumos yra įvertintos 17-ojo VSAFAS "Finansinis turtas ir finansiniai įsipareigojimai" nustatyta tvarka.

Panevėžio socialinių paslaugų centras, 300601541, Teatro g. 20A, Panevėžio m., Panevėžio m. sav.

2024 M. GRUODŽIO 31 D. pasibaigusių metų FINANSINIŲ ATASKAITŲ RINKINYS

(Visos sumos eurai, jei nenurodyta kitaip)

SOCIALINIŲ ĮMOKŲ PAJAMOS GRYNAJA VERTE

Eil. Nr.	Socialinės įmokos pavadinimas	Apskaičiuotos pajamos per ataskaitinį laikotarpį	Pajamų sumažėjimas dėl gražintinų mokesčių (-) per ataskaitinį laikotarpį	Pajamų grynąja verte apskaičiavimas per ataskaitinį laikotarpį		
				Pajamos bendraja verte per ataskaitinį laikotarpį	Pervestinos pajamų sumos į valstybės biudžetą(-) per ataskaitinį laikotarpį	Pervestinos pajamų sumos į savivaldybių biudžetus (-) per ataskaitinį laikotarpį
1	2	3	4	5=3+4	6	7
<b>1</b>	<b>Valstybinio socialinio draudimo įmokų iš viso</b>					
1.1	Draudėjų valstybinio socialinio draudimo įmokos					
1.2	Apdraustųjų valstybinio socialinio draudimo įmokos					
1.3	Savarankiškai dirbančių asmenų valstybinio socialinio draudimo įmokos					
1.4	Valstybinio savanoriškojo socialinio draudimo įmokos					
<b>2</b>	<b>Įmokų į Garantinį fondą iš viso</b>					
<b>3</b>	<b>Privalomojo sveikatos draudimo įmokų iš viso</b>					
3.1	Valstybinio socialinio draudimo fondo valdybos administruojamos įmokos					
3.2	Valstybinės mokesčių inspekcijos administruojamos įmokos					
3.3	Savanoriškos juridinių ir fizinių asmenų įmokos					
<b>4</b>	<b>Kitos socialinės įmokos</b>					
<b>5</b>	<b>Socialinių įmokų sumų iš viso</b>					

Panevėžio socialinių paslaugų centras, 300601541, Teatro g. 20A, Panevėžio m., Panevėžio m. sav.

**2024 M. GRUODŽIO 31 D. pasibaigusį metų FINANSINIŲ ATASKAITŲ RINKINYS**

(Visos sumos eurai, jei nenurodyta kitaip)

Patvirtinta  
ID: -2147356607  
D/L: 2025-02-27 10:41:47

Eil. Nr.	Socialinės įmokos pavadinimas	Pajamų grynąja verte apskaičiavimas per ataskaitinį laikotarpį			Iš viso pajamų grynąja verte per ataskaitinį laikotarpį	Iš viso pajamų grynąja verte per praėjusį ataskaitinį laikotarpį
		Pervestinos pajamų sumos į fondus, kurie laikomi viešojo sektoriaus subjektais, (-) per ataskaitinį laikotarpį	Pervestinos pajamų sumos į fondus, kurie nelaikomi viešojo sektoriaus subjektais, (-) per ataskaitinį laikotarpį	Pervestinių pajamų sumažėjimas dėl gautinų sumų nuvertėjimo per ataskaitinį laikotarpį		
1	2	8	9	10	11	12
<b>1</b>	<b>Valstybinio socialinio draudimo įmokų iš viso</b>					
1.1	Draudėjų valstybinio socialinio draudimo įmokos					
1.2	Apdraustųjų valstybinio socialinio draudimo įmokos					
1.3	Savarankiškai dirbančių asmenų valstybinio socialinio draudimo įmokos					
1.4	Valstybinio savanoriškojo socialinio draudimo įmokos					
<b>2</b>	<b>Įmokų į Garantinį fondą iš viso</b>					
<b>3</b>	<b>Privalomojo sveikatos draudimo įmokų iš viso</b>					
3.1	Valstybinio socialinio draudimo fondo valdybos administruojamos įmokos					
3.2	Valstybinės mokesčių inspekcijos administruojamos įmokos					
3.3	Savanoriškos juridinių ir fizinių asmenų įmokos					
<b>4</b>	<b>Kitos socialinės įmokos</b>					
<b>5</b>	<b>Socialinių įmokų sumų iš viso</b>					

Panevėžio socialinių paslaugų centras, 300601541, Teatro g. 20A, Panevėžio m., Panevėžio m. sav.

**2024 M. GRUODŽIO 31 D. pasibaigusių metų FINANSINIŲ ATASKAITŲ RINKINYS**

(Visos sumos eurais, jei nenurodyta kitaip)

Patvirtinta  
ID: -2147356607  
D/L: 2025-02-27 10:41:47

**Socialinių įmokų pajamos finansinėse ataskaitose buvo įvertintos tikrąja verte**

Informacija apie pajamas, kurių nebuvo galima paikimai įvertinti tikrąja verte:

<b>Eil. Nr.</b>	<b>Socialinės įmokos pavadinimas</b>	<b>Suma</b>	<b>Priežastys, dėl kurių nebuvo galima patikimai įvertinti socialinių įmokų pajamų tikrąja verte</b>
<b>1</b>	<b>2</b>	<b>3</b>	<b>4</b>
	<b>Iš viso</b>		<b>X</b>

X pažymėti ataskaitos laukai nepildomi.

Patikimai neįvertintų mokesčių pajamų apytikrė įvertinimo tikrąja verte teigiama arba neigiama įtaka grynajam ataskaitinio laikotarpio veiklos rezultatui:

<b>Ataskaitinis laikotarpis</b>	<b>Praėjęs ataskaitinis laikotarpis</b>

Panevėžio socialinių paslaugų centras, 300601541, Teatro g. 20A, Panevėžio m., Panevėžio m. sav.

**2024 M. GRUODŽIO 31 D. pasibaigusių metų FINANSINIŲ ATASKAITŲ RINKINYS**

(Visos sumos eurais, jei nenurodyta kitaip)

Patvirtinta  
ID: -2147356607  
D/L: 2025-02-27 10:41:47

**P21 Kitos pagrindinės veiklos pajamos ir kitos pajamos**

**PAGRINDINĖS VEIKLOS KITŲ PAJAMŲ PATEIKIMAS ŽEMESNIOJO IR AUKŠTESNIOJO LYGIŲ VIEŠOJO SEKTORIAUS  
SUBJEKTO FINANSINIŲ ATASKAITŲ AIŠKINAMAJAME RAŠTE\***

Eil. Nr.	Straipsniai	Ataskaitinis laikotarpis	Praėjęs ataskaitinis laikotarpis
1	2	3	4
<b>1</b>	<b>Apskaičiuotos pagrindinės veiklos kitos pajamos</b>	<b>233.239,53</b>	<b>250.204,24</b>
1.1	Pajamos iš rinkliavų		
1.2	Pajamos iš pagal Lietuvos Respublikos indėlių ir įsipareigojimų investuotojams draudimo įstatymą mokamų įmokų į fondus		
1.3	Suteiktų paslaugų pajamos**	125.563,54	139.830,34
1.4	Kitos	107.675,99	110.373,90
<b>2</b>	<b>Pervestinos į biudžetą pagrindinės veiklos kitos pajamos</b>		
<b>3</b>	<b>Pagrindinės veiklos kitos pajamos</b>	<b>233.239,53</b>	<b>250.204,24</b>

\* Reikšmingos sumos turi būti detalizuojamos viešojo sektoriaus subjekto finansinių ataskaitų aiškinamojo rašto tekste.

\*\* Nurodoma, kokios tai paslaugos, ir, jei suma reikšminga, ji detalizuojama viešojo sektoriaus subjekto finansinių ataskaitų aiškinamojo rašto tekste.

Panevėžio socialinių paslaugų centras, 300601541, Teatro g. 20A, Panevėžio m., Panevėžio m. sav.

2024 M. GRUODŽIO 31 D. pasibaigusiu metų FINANSINIŲ ATASKAITŲ RINKINYS

(Visos sumos eurais, jei nenurodyta kitaip)

Patvirtinta  
ID: -2147356607  
D/L: 2025-02-27 10:41:47

**P21 Kitos pagrindinės veiklos pajamos ir kitos pajamos**

**KITOS VEIKLOS PAJAMŲ IR SĄNAUDŲ PATEIKIMAS ŽEMESNIOJO IR AUKŠTESNIOJO LYGIŲ VIEŠOJO SEKTORIAUS SUBJEKTO FINANSINIŲ ATASKAITŲ AIŠKINAMAJAME RAŠTE \***

Eil. Nr.	Straipsniai	Ataskaitinis laikotarpis	Praėjęs ataskaitinis laikotarpis
1	2	3	4
<b>1</b>	<b>Kitos veiklos pajamos</b>		
1.1	Pajamos iš atsargų pardavimo		
1.2	Ilgalaikio materialiojo, nematerialiojo ir biologinio turto pardavimo pelnas		
1.3	Pajamos iš administracinių baudų		
1.4	Nuomos pajamos		
1.5	Suteiktų paslaugų, išskyrus nuomą, pajamos**		
1.6	Kitos		
<b>2</b>	<b>Pervestinos į biudžetą kitos veiklos pajamos</b>		
<b>3</b>	<b>Kitos veiklos sąnaudos</b>		
3.1	Sunaudotų ir parduotų atsargų savikaina		
3.2	Nuostoliai iš ilgalaikio turto perleidimo		
3.3	Ilgalaikio turto nusidėvėjimo ir amortizacijos sąnaudos		
3.4	Paslaugų sąnaudos		
3.5	Darbo užmokesčio ir socialinio draudimo sąnaudos		
3.6	Kitos veiklos sąnaudos		
<b>4</b>	<b>Kitos veiklos rezultatas</b>		

\* Reikšmingos sumos turi būti detalizuojamos viešojo sektoriaus subjekto finansinių ataskaitų aiškinamojo rašto tekste.

\*\* Nurodoma, kokios tai paslaugos, ir, jei suma reikšminga, ji detalizuojama viešojo sektoriaus subjekto finansinių ataskaitų aiškinamojo rašto tekste.

Panevėžio socialinių paslaugų centras, 300601541, Teatro g. 20A, Panevėžio m., Panevėžio m. sav.

2024 M. GRUODŽIO 31 D. pasibaigusį metų FINANSINIŲ ATASKAITŲ RINKINYS

(Visos sumos eurais, jei nenurodyta kitaip)

Patvirtinta  
ID: -2147356607  
D/L: 2025-02-27 10:41:47

Suteiktų paslaugų ir reikšmingų sumų, pateiktų lentelėje „Kitos pajamos“, detalizavimas:

--

Panevėžio socialinių paslaugų centras, 300601541, Teatro g. 20A, Panevėžio m., Panevėžio m. sav.

**2024 M. GRUODŽIO 31 D. pasibaigusį metų FINANSINIŲ ATASKAITŲ RINKINYS**

(Visos sumos eurais, jei nenurodyta kitaip)

Patvirtinta  
ID: -2147356607  
D/L: 2025-02-27 10:41:47

Turto ir paslaugų pajamų suma, gauta iš mainų sandorių:

Ataskaitinis laikotarpis	Praėjęs ataskaitinis laikotarpis

Sveikatos priežiūros įstaigų, kurios yra viešojo sektoriaus subjektai, suteiktų virš sutartinių paslaugų, viršijančių teritorinės ligonių kasos ir sveikatos priežiūros viešųjų įstaigų sutartyse nustatytas paslaugų apimtis, vertė:

Ataskaitinis laikotarpis	Praėjęs ataskaitinis laikotarpis

Panevėžio socialinių paslaugų centras, 300601541, Teatro g. 20A, Panevėžio m., Panevėžio m. sav.

2024 M. GRUODŽIO 31 D. pasibaigusių metų FINANSINIŲ ATASKAITŲ RINKINYS

(Visos sumos eurais, jei nenurodyta kitaip)

Patvirtinta  
ID: -2147356607  
D/L: 2025-02-27 10:41:47

**P22 Kitos pagrindinės veiklos sąnaudos pagal pobūdį**

**INFORMACIJOS APIE KITAS PAGRINDINĖS VEIKLOS SĄNAUDAS PAGAL POBŪDĮ PATEIKIMAS ŽEMESNIOJO LYGIO  
FINANSINIŲ ATASKAITŲ AIŠKINAMAJAME RAŠTE**

Eil. Nr.	Straipsnio pavadinimas	Ataskaitinis laikotarpis	Praėjęs ataskaitinis laikotarpis
1	2	3	4
<b>1</b>	<b>Kitos pagrindinės veiklos sąnaudos</b>	<b>-1.161,42</b>	
1.1	Mokesčiai Europos Sąjungai ir kitoms tarptautinėms organizacijoms		
1.2	Narystės mokesčiai		
1.3	Stipendijos studentams		
1.4	Premijos ir valstybinės stipendijos, piniginės dovanos ir laimėjimai (prizai)		
1.5	Veiklos mokesčiai		
1.6	Kitos	-1.161,42	

Panevėžio socialinių paslaugų centras, 300601541, Teatro g. 20A, Panevėžio m., Panevėžio m. sav.

2024 M. GRUODŽIO 31 D. pasibaigusių metų FINANSINIŲ ATASKAITŲ RINKINYS

(Visos sumos eurais, jei nenurodyta kitaip)

Patvirtinta  
ID: -2147356607  
D/L: 2025-02-27 10:4

P22 Darbo užmokesčio sąnaudos

INFORMACIJOS APIE DARBO UŽMOKESČIO IR SOCIALINIO DRAUDIMO SĄNAUDAS PATEIKIMAS AIŠKINAMAJAME RAŠTE

Eil. Nr.	Grupė	Ataskaitinis laikotarpis					Praėjęs ataskaitinis laikotarpis						
		Vidutinis darbuotojų skaičius	Darbo užmokesčio sąnaudos				Vidutinis darbuotojų skaičius	Darbo užmokesčio sąnaudos					
			Pareiginė alga	Priedai, premijos	Darbuotojo išlaidų kompensavimas	Išmokos diplomatomis ir jų šeimų nariams		Kita	Pareiginė alga	Priedai, premijos	Darbuotojo išlaidų kompensavimas	Išmokos diplomatomis ir jų šeimų nariams	Kita
1	2	3	4	5	6	7	8	9	10	11	12	13	
1	Valstybės politikai ir valstybės pareigūnai												
2	Teisėjai												
3	Valstybės tarnautojai												
3.1	einantys vadovaujamas pareigas												
3.2	patarėjai												
3.3	specialistai												
4	Kariai												
5.	Darbuotojai, dirbantys pagal neterminuotas darbo sutartis	165	-3.376.975,27	-156.805,09	-265,91		-371.447,26	186	-3.630.683,83	-161.571,09			
5.1	einantys vadovaujamas pareigas	10,9	-331.992,81	-26.027,24			-44.104,83	3,0	-109.354,67	-8.758,72			
5.2	kiti darbuotojai	153,6	-3.044.982,46	-130.777,85	-265,91		-327.342,43	183,0	-3.521.329,16	-152.812,37			
6	Kiti							5,0	-20.763,96	-526,56			
7	Iš viso:	165	-3.376.975,27	-156.805,09	-265,91		-371.447,26	191	-3.651.447,79	-162.097,65			
8	Iš jų socialinio draudimo sąnaudos	X	-49.074,35	-2.271,03			-4.597,91	X	-52.594,41	-2.316,82			

Panevėžio socialinių paslaugų centras, 300601541, Teatro g. 20A, Panevėžio m., Panevėžio m. sav.

**2024 M. GRUODŽIO 31 D. pasibaigusiu metų FINANSINIŲ ATASKAITŲ RINKINYS**

(Visos sumos eurais, jei nenurodyta kitaip)

Patvirtinta  
ID: -2147356607  
D/L: 2025-02-27 10:41:47

Ataskaitinio laikotarpio sąnaudomis pripažintos išmokos darbuotojams reikšmingai padidėjo dėl šių priežasčių:

--

Panevėžio socialinių paslaugų centras, 300601541, Teatro g. 20A, Panevėžio m., Panevėžio m. sav.

**2024 M. GRUODŽIO 31 D. pasibaigusių metų FINANSINIŲ ATASKAITŲ RINKINYS**

(Visos sumos eurais, jei nenurodyta kitaip)

Patvirtinta  
ID: -2147356607  
D/L: 2025-02-27 10:41:47

**P23 Finansinės ir investicinės veiklos pajamos ir sąnaudos**

**FINANSINĖS IR INVESTICINĖS VEIKLOS PAJAMOS IR SĄNAUDOS**

Eil. Nr.	Straipsniai	Ataskaitinis laikotarpis	Praėjęs ataskaitinis laikotarpis
1	2	3	4
1	Finansinės ir investicinės veiklos pajamos		
1.1	Pelnas dėl valiutos kurso pasikeitimo		
1.2	Baudų ir delspinigių pajamos		
1.3	Palūkanų pajamos		
1.4	Dividendai		
1.5	Kitos finansinės ir investicinės veiklos pajamos*		
1.6	Pervestinos finansinės ir investicinės veiklos pajamos		
2	Finansinės ir investicinės veiklos sąnaudos	-1.292,29	-6,49
2.1	Nuostolis dėl valiutos kurso pasikeitimo		
2.2	Baudų ir delspinigių sąnaudos	-1.292,29	-6,49
2.3	Palūkanų sąnaudos		
2.4	Kitos finansinės ir investicinės veiklos sąnaudos*		
3	Finansinės ir investicinės veiklos rezultatas (1-2)	-1.292,29	-6,49

\* Reikšmingos sumos turi būti detalizuojamos aiškinamojo rašto tekste.

Panevėžio socialinių paslaugų centras, 300601541, Teatro g. 20A, Panevėžio m., Panevėžio m. sav.

2024 M. GRUODŽIO 31 D. pasibaigusį metų FINANSINIŲ ATASKAITŲ RINKINYS

(Visos sumos eurais, jei nenurodyta kitaip)

Patvirtinta  
ID: -2147356607  
D/L: 2025-02-27 10:41:47

Reikšmingų sumų, pateiktų lentelėje „Finansinės ir investicinės veiklos pajamos ir sąnaudos“, detalizavimas:

--

Panevėžio socialinių paslaugų centras, 300601541, Teatro g. 20A, Panevėžio m., Panevėžio m. sav.

2024 M. GRUODŽIO 31 D. pasibaigusią metų FINANSINIŲ ATASKAITŲ RINKINYS

(Visos sumos eurais, jei nenurodyta kitaip)

Patvirtinta  
ID: -2147356607  
D/L: 2025-02-27 10:41:47

Viešojo sektoriaus subjekto veiklos rezultatams valiutos kurso pasikeitimas turėjo reikšmingos įtakos. Žemiau atskleidžiama informacija apie sandorių užsienio valiuta pobūdį, užsienio valiutos keitimo kursą ir jo svyravimus per ataskaitinį laikotarpį:

--

Panevėžio socialinių paslaugų centras, 300601541, Teatro g. 20A, Panevėžio m., Panevėžio m. sav.

2024 M. GRUODŽIO 31 D. pasibaigusių metų FINANSINIŲ ATASKAITŲ RINKINYS

(Visos sumos eurais, jei nenurodyta kitaip)

Patvirtinta  
ID: -2147356607  
D/L: 2025-02-27 10:41:47

P24 Finansinės rizikos valdymas

INFORMACIJA APIE ĮSIPAREIGIJIMŲ DALĮ (ĮSKAITANT FINANSINĖS NUOMOS (LIZINGO) ĮSIPAREIGIJIMUS)  
EURAIS IR UŽSIENIO VALIUTOMIS

Eil. Nr.	Įsipareigojimų dalis valiuta	Balansinė vertė ataskaitinio laikotarpio pradžioje	Balansinė vertė ataskaitinio laikotarpio pabaigoje
1	2	3	4
1	Eurais	233.663,41	203.678,00
2	JAV doleriais		
3	Kitomis		
4	<b>Iš viso</b>	<b>233.663,41</b>	<b>203.678,00</b>

Panevėžio socialinių paslaugų centras, 300601541, Teatro g. 20A, Panevėžio m., Panevėžio m. sav.

**2024 M. GRUODŽIO 31 D. pasibaigusių metų FINANSINIŲ ATASKAITŲ RINKINYS**

(Visos sumos eurais, jei nenurodyta kitaip)

ID:  
D/L: --

Turimas finansinis turtas, išreikštas užsienio valiuta:

Eil. Nr.	Finansinio turto rūšis	Balansinė vertė eurais		Balansinė vertė valiuta		Valiuta (valiutos kodas)
		Ataskaitinis laikotarpis	Praėjęs ataskaitinis laikotarpis	Ataskaitinis laikotarpis	Praėjęs ataskaitinis laikotarpis	
<b>1</b>	<b>2</b>	<b>3</b>	<b>4</b>	<b>5</b>	<b>6</b>	<b>7</b>
	<b>Iš viso</b>			<b>X</b>	<b>X</b>	<b>X</b>

X pažymėti ataskaitos laukai nepildomi.

Panevėžio socialinių paslaugų centras, 300601541, Teatro g. 20A, Panevėžio m., Panevėžio m. sav.

2024 M. GRUODŽIO 31 D. pasibaigusį metų FINANSINIŲ ATASKAITŲ RINKINYS

(Visos sumos eurais, jei nenurodyta kitaip)

Patvirtinta  
ID: -2147356607  
D/L: 2025-02-27 10:41:47

Kredito rizika

Palūkanų normos rizika

Likvidumo rizika

Užsienio valiutos rizika

Kitos rizikos

Panevėžio socialinių paslaugų centras, 300601541, Teatro g. 20A, Panevėžio m., Panevėžio m. sav.

2024 M. GRUODŽIO 31 D. pasibaigusių metų FINANSINIŲ ATASKAITŲ RINKINYS

(Visos sumos eurais, jei nenurodyta kitaip)

Patvirtinta  
ID: -2147356607  
D/L: 2025-02-27 10:41:47

**P25 Neapibrėžtieji įsipareigojimai**

Neapibrėžtųjų įsipareigojimų grupės paskutinę ataskaitinio laikotarpio dieną, išskyrus tuos atvejus, kai tikimybė, kad reikės padengti neapibrėžtuosius įsipareigojimus, yra maža:

Eil. Nr.	Neapibrėžtųjų įsipareigojimų grupė	Neapibrėžtojo įsipareigojimo pobūdis	Suma, kuri gali būti reikalinga neapibrėžtąjam įsipareigojimui padengti	Su neapibrėžtuosiu įsipareigojimu susijusių išlaidų tikimybė	Padengimo laiko neapibrėžtumo požymiai
1	2	3	4	5	6
	<b>Iš viso</b>	<b>X</b>		<b>X</b>	<b>X</b>

X pažymėti ataskaitos laukai nepildomi.

Panevėžio socialinių paslaugų centras, 300601541, Teatro g. 20A, Panevėžio m., Panevėžio m. sav.

**2024 M. GRUODŽIO 31 D. pasibaigusių metų FINANSINIŲ ATASKAITŲ RINKINYS**

(Visos sumos eurais, jei nenurodyta kitaip)

Patvirtinta  
ID: -2147356607  
D/L: 2025-02-27 10:41:47

Neapibrėžtojo turto grupės paskutinę ataskaitinio laikotarpio dieną, išskyrus tuos atvejus, kai tikimybė gauti turta yra maža:

<b>Eil. Nr.</b>	<b>Neapibrėžtojo turto grupė</b>	<b>Neapibrėžtojo turto pobūdis</b>	<b>Neapibrėžtojo turto suma</b>	<b>Gautino turto gavimo laiko neapibrėžtumo požymiai</b>	<b>Turto gavimo tikimybė</b>
<b>1</b>	<b>2</b>	<b>3</b>	<b>4</b>	<b>5</b>	<b>6</b>
	<b>Iš viso</b>	<b>X</b>		<b>X</b>	<b>X</b>

X pažymėti ataskaitos laukai nepildomi.

Panevėžio socialinių paslaugų centras, 300601541, Teatro g. 20A, Panevėžio m., Panevėžio m. sav.

**2024 M. GRUODŽIO 31 D. pasibaigusį metų FINANSINIŲ ATASKAITŲ RINKINYS**

(Visos sumos eurais, jei nenurodyta kitaip)

Patvirtinta  
ID: -2147356607  
D/L: 2025-02-27 10:41:47

Bendras ginčo pobūdis, dėl kurio suformuotas atidėjiny, neapibrėžtasis įsipareigojimas ar neapibrėžtasis turtas, ir informacijos neteikimo finansinių ataskaitų rinkinyje priežastys sprendžiant ginčą su kitomis šalimis:

--

Panevėžio socialinių paslaugų centras, 300601541, Teatro g. 20A, Panevėžio m., Panevėžio m. sav.

**2024 M. GRUODŽIO 31 D. pasibaigusių metų FINANSINIŲ ATASKAITŲ RINKINYS**

(Visos sumos eurai, jei nenurodyta kitaip)

Patvirtinta  
ID: -2147356607  
D/L: 2025-02-27 10:41:47

**P26 Poataskaitiniai įvykiai**

Svarbūs nekoreguojantieji poataskaitiniai ūkiniai įvykiai:

Eil. Nr.	Poataskaitinio ūkinio įvykio pobūdis	Poataskaitinio ūkinio įvykio poveikis (padidėjimas+)/sumažėjimas(-)			
		Turtui	Įsipareigojimams	Pajamoms	Šnaudoms
<b>1</b>	<b>2</b>	<b>3</b>	<b>4</b>	<b>5</b>	<b>6</b>
	<b>Iš viso</b>				

Panevėžio socialinių paslaugų centras, 300601541, Teatro g. 20A, Panevėžio m., Panevėžio m. sav.

**2024 M. GRUODŽIO 31 D. pasibaigusiu metų FINANSINIŲ ATASKAITŲ RINKINYS**

(Visos sumos eurai, jei nenurodyta kitaip)

Patvirtinta  
ID: -2147356607  
D/L: 2025-02-27 10:41:47

Finansinių ataskaitų rinkinio pateikimo teisės aktų nustatytam viešojo sektoriaus subjektui data:

Priežastis, dėl kurios finansinių ataskaitų rinkinys buvo grąžintas pataisyti ir pakartotinai pateiktas teisės aktų nustatytam viešojo sektoriaus subjektui:

Atlikti pataisymai:

Pakartotinio pateikimo data:

Panevėžio socialinių paslaugų centras, 300601541, Teatro g. 20A, Panevėžio m., Panevėžio m. sav.

2024 M. GRUODŽIO 31 D. pasibaigusiu metų FINANSINIŲ ATASKAITŲ RINKINYS

(Visos sumos eurais, jei nenurodyta kitaip)

Patvirtinta  
ID: -2147356607  
D/L: 2025-02-27 10:41:47

P27 Informacija apie kontroliuojamus ne viešo sektoriaus subjektus

VALSTYBĖS AR SAVIVALDYBĖS ĮMONIŲ\*  
JUNGTINĖ FINANSINĖS BŪKLĖS ATASKAITA (BALANSAS)

Eil. Nr.	Straipsniai	Paskutinė ataskaitinio laikotarpio diena	Paskutinė praėjusio ataskaitinio laikotarpio diena
1	2	3	4
A	Ilgalaikis turtas		
I	Nematerialusis turtas		
II	Materialusis turtas		
III	Finansinis turtas		
B	Biologinis turtas		
C	Kitas trumpalaikis turtas		
I	Atsargos, išankstiniai apmokėjimai ir nebaigtos vykdyti sutartys		
II	Iš viešo sektoriaus subjektų gautinos sumos		
III	Kitos per vienus metus gautinos sumos		
IV	Kitas trumpalaikis turtas		
V	Pinigai ir pinigų ekvivalentai		
	<b>Iš viso turto:</b>		
D	Nuosavas kapitalas		
I	Išstatinis kapitalas arba įmonės savininko (dalininkų) kapitalas		
II	Turtą, kuris pagal įstatymus gali būti tik valstybės nuosavybė, atitinkantis kapitalas		
III	Perkainojimo rezervas (rezultatai)		
IV	Rezervai		
V	Nepaskirstytas pelnas (nuostoliai)		
V.1	Ataskaitinių metų pelnas (nuostoliai)		
V.2	Ankstesnių metų pelnas (nuostoliai)		
E	Dotacijos ir subsidijos		
F	Įsipareigojimai viešo sektoriaus subjektams		
G	Kiti įsipareigojimai		
I	Po vienu metų mokėtinos sumos ir ilgalaikiai įsipareigojimai		
II	Per vienus metus mokėtinos sumos ir trumpalaikiai įsipareigojimai		
	<b>Iš viso nuosavo kapitalo ir įsipareigojimų:</b>		

\* Teikiama informacija apie tas valstybės ar savivaldybės įmones, kuriose viešo sektoriaus subjektas įgyvendina įmonės savininko teises ir pareigas.

Panevėžio socialinių paslaugų centras, 300601541, Teatro g. 20A, Panevėžio m., Panevėžio m. sav.

2024 M. GRUODŽIO 31 D. pasibaigusiu metų FINANSINIŲ ATASKAITŲ RINKINYS

(Visos sumos eurais, jei nenurodyta kitaip)

Patvirtinta  
ID: -2147356607  
D/L: 2025-02-27 10:41:47

KONTROLIUOJAMŲ AKCINIŲ IR UŽDARŲJŲ AKCINIŲ BENDROVIŲ  
JUNGTINĖ FINANSINĖS BŪKLĖS ATASKAITA (BALANSAS)

Eil. Nr.	Straipsniai	Paskutinė ataskaitinio laikotarpio diena	Paskutinė praėjusio ataskaitinio laikotarpio diena
1	2	3	4
A	Ilgalaikis turtas		
I	Nematerialusis turtas		
II	Materialusis turtas		
III	Finansinis turtas		
B	Biologinis turtas		
C	Kitas trumpalaikis turtas		
I	Atsargos, išankstiniai apmokėjimai ir nebaigtos vykdyti sutartys		
II	Iš viešojo sektoriaus subjektų gautinos sumos		
III	Kitos per vienus metus gautinos sumos		
IV	Kitas trumpalaikis turtas		
V	Pinigai ir pinigų ekvivalentai		
	<b>Iš viso turto:</b>		
D	Nuosavas kapitalas		
I	Išstatinis kapitalas arba įmonės savininko (dalininkų) kapitalas		
II	Turtą, kuris pagal įstatymus gali būti tik valstybės nuosavybė, atitinkantis kapitalas		
III	Perkainojimo rezervas (rezultatai)		
IV	Rezervai		
V	Nepaskirstytas pelnas (nuostoliai)		
V.1	Ataskaitinių metų pelnas (nuostoliai)		
V.2	Ankstesnių metų pelnas (nuostoliai)		
E	Dotacijos ir subsidijos		
F	Įsipareigojimai viešojo sektoriaus subjektams		
G	Kiti įsipareigojimai		
I	Po vienu metų mokėtinos sumos ir ilgalaikiai įsipareigojimai		
II	Per vienus metus mokėtinos sumos ir trumpalaikiai įsipareigojimai		
	<b>Iš viso nuosavo kapitalo ir įsipareigojimų:</b>		

Panevėžio socialinių paslaugų centras, 300601541, Teatro g. 20A, Panevėžio m., Panevėžio m. sav.

**2024 M. GRUODŽIO 31 D. pasibaigusių metų FINANSINIŲ ATASKAITŲ RINKINYS**

(Visos sumos eurais, jei nenurodyta kitaip)

Patvirtinta  
ID: -2147356607  
D/L: 2025-02-27 10:41:47

Į viešojo sektoriaus subjektų grupės konsoliduotąsias finansines ataskaitas yra įtrauktos viešojo sektoriaus subjekto finansinės ataskaitos, nors viešojo sektoriaus subjektų grupei priklauso nuosavybės vertybinių popierių, teikiančių 50 ar mažiau proc. balsų visuotiniame dalininkų susirinkime. Šis VSS laikomas kontroliuojamu dėl šių priežasčių:

Priežastys, dėl kurių kontroliuojamo viešojo sektoriaus subjekto finansinės ataskaitos neįtraukiamos į viešojo sektoriaus subjektų grupės konsoliduotąsias finansines ataskaitas:

Visi pokyčiai įvykę viešojo sektoriaus subjektų grupėje per ataskaitinį laikotarpį:

Panevėžio socialinių paslaugų centras, 300601541, Teatro g. 20A, Panevėžio m., Panevėžio m. sav.

**2024 M. GRUODŽIO 31 D. pasibaigusiu metų FINANSINIŲ ATASKAITŲ RINKINYS**

(Visos sumos eurais, jei nenurodyta kitaip)

Patvirtinta  
ID: -2147356607  
D/L: 2025-02-27 10:41:47

**P28 Jungimai**

**JUNGIMAI**

<b>Eil. Nr.</b>	<b>Jungimuose dalyvavusių / dalyvausiančių subjektų pavadinimai</b>	<b>Jungimo diena</b>	<b>Jungimo metu atsiradusio naujo subjekto veiklos pradžios diena apskaitoje</b>	<b>Įsigytų nuosavybės vertybinių popierių suteikiama balsų dalis*</b>	<b>Subjekto įsigijimo savikaina*</b>	<b>Investuotojui tenkančios įsigytojo subjekto grynojo turto dalies tikroji vertė įsigijimo dieną*</b>
<b>1</b>	<b>2</b>	<b>3</b>	<b>4</b>	<b>5</b>	<b>6</b>	<b>7</b>
	<b>Iš viso</b>	<b>X</b>	<b>X</b>			

\* Stulpeliai pildomi, jei subjektų jungimams taikomas pirikimo metodas.

Panevėžio socialinių paslaugų centras, 300601541, Teatro g. 20A, Panevėžio m., Panevėžio m. sav.

**2024 M. GRUODŽIO 31 D. pasibaigusį metų FINANSINIŲ ATASKAITŲ RINKINYS**

(Visos sumos eurais, jei nenurodyta kitaip)

Patvirtinta  
ID: -2147356607  
D/L: 2025-02-27 10:41:47

Per ataskaitinį laikotarpį įgytas balsų skaičius subjekto dalyvių susirinkimuose, kuris leidžia daryti reikšmingą įtaką:

Eil. Nr.	Subjekto pavadinimas	Subjekto kodas	Balsų skaičius (vnt.)	Balsų dalis (proc.)
1	2	3	4	5

Nebalansinėse sąskaitose registruota nepripažinta asocijuoto subjekto nuostolių dalis, jei dėl sukauptų nuostolių sumos viešojo sektoriaus subjektas nustoja pripažinti investiciją į asocijuotąjį subjektą:

Eil. Nr.	Subjekto pavadinimas	Subjekto kodas	Ataskaitinis laikotarpis	Praėjus ataskaitinis laikotarpis
1	2	3	4	5
	Iš viso	X		

X pažymėti ataskaitos laukai nepildomi.

Panevėžio socialinių paslaugų centras, 300601541, Teatro g. 20A, Panevėžio m., Panevėžio m. sav.

2024 M. GRUODŽIO 31 D. pasibaigusį metų FINANSINIŲ ATASKAITŲ RINKINYS

(Visos sumos eurais, jei nenurodyta kitaip)

Patvirtinta  
ID: -2147356607  
D/L: 2025-02-27 10:41:47

Priežastys, dėl kurių finansinėse ataskaitose rodoma investicija į asocijuotąjį subjektą, nors priklausanti nuosavybės vertybinių popierių, dalininkų įnašų dalis sudaro 20 ar mažiau procentų balsų visuotiniame dalininkų susirinkime:

--

Panevėžio socialinių paslaugų centras, 300601541, Teatro g. 20A, Panevėžio m., Panevėžio m. sav.

2024 M. GRUODŽIO 31 D. pasibaigusį metų FINANSINIŲ ATASKAITŲ RINKINYS

(Visos sumos eurais, jei nenurodyta kitaip)

Patvirtinta  
ID: -2147356607  
D/L: 2025-02-27 10:41:47

**PERĖJIMO NUO ANKSČIAU TAIKYTOS APSKAITOS POLITIKOS PRIE VSAFAS TAIKYMO POVEIKIS KITŲ VIEŠOJO SEKTORIAUS SUBJEKTŲ PRADINĖJE FINANSINĖS BŪKLĖS ATASKAITOJE PAGAL VSAFAS RODOMAI INFORMACIJAI**

Eil. Nr.	Straipsniai	Suma*
1	2	3
<b>A</b>	<b>Turto suma viešojo sektoriaus subjekto balanse paskutinę dieną iki perėjimo prie VSAFAS dienos pagal iki VSAFAS įsigaliojimo taikytą apskaitos politiką</b>	
1	Nematerialiojo turto balansinės vertės pasikeitimas	
2	Ilgalaikio materialiojo turto balansinės vertės pasikeitimas	
3	Ilgalaikio finansinio turto balansinės vertės pasikeitimas	
4	Biologinio turto registravimas apskaitoje	
5	Atsargų balansinės vertės pasikeitimas	
6	Gautinų sumų vertės pasikeitimas	
7	Kiti koregavimai	
<b>B</b>	<b>Turto suma viešojo sektoriaus subjekto finansinės būklės ataskaitoje perėjimo prie VSAFAS dieną pagal VSAFAS</b>	
<b>C</b>	<b>Savininkų nuosavybės ir įsipareigojimų suma viešojo sektoriaus subjekto balanse paskutinę dieną iki perėjimo prie VSAFAS dienos pagal iki VSAFAS įsigaliojimo taikytą apskaitos politiką</b>	
1	Finansavimo sumų vertės pasikeitimas	
1.1	Finansavimo sumų, lygių nematerialiojo, ilgalaikio materialiojo, biologinio, ilgalaikio finansinio turto ir atsargų balansinių verčių sumai, įkelimas	
1.2	Finansavimo sumų kitoms išlaidoms vertės pasikeitimas (+/-)	
2	Įsipareigojimų vertės pasikeitimas	
2.1	Atidėjinių suformavimas	
2.2	Anksčiau neregistruotų kitų įsipareigojimų registravimas apskaitoje	
2.3	Anksčiau registruotų įsipareigojimų vertės pasikeitimas	
3	Grynojo turto likučio registravimas	
<b>D</b>	<b>Finansavimo sumų, įsipareigojimų ir grynojo turto suma finansinės būklės ataskaitoje perėjimo prie VSAFAS dieną pagal VSAFAS</b>	

\* Reikšmingos sumos turi būti detalizuojamos ir (arba) paaiškinamos papildomai.

Panevėžio socialinių paslaugų centras, 300601541, Teatro g. 20A, Panevėžio m., Panevėžio m. sav.

**2024 M. GRUODŽIO 31 D. pasibaigusį metų FINANSINIŲ ATASKAITŲ RINKINYS**

(Visos sumos eurais, jei nenurodyta kitaip)

Patvirtinta  
ID: -2147356607  
D/L: 2025-02-27 10:41:47

Reikšmingų sumų, pateiktų lentelėje „Perėjimo nuo anksčiau taikytos apskaitos politikos prie VSAFAS taikymo poveikis kitų viešojo sektoriaus subjektų pradinėje finansinės būklės ataskaitoje pagal VSAFAS rodomai informacijai“, detalizavimas:

--

Panevėžio socialinių paslaugų centras, 300601541, Teatro g. 20A, Panevėžio m., Panevėžio m. sav.

2024 M. GRUODŽIO 31 D. PASIBAIGUSIŲ METŲ FINANSINIŲ ATASKAITŲ RINKINYS

(Visos sumos eurais, jei nenurodyta kitaip)

ID:  
DL:

Patvirtinta  
-2147358607  
2025-02-27 10:41:47

P30 Koncesijos ir valdžios ir privataus subjektų partnerystės sutartys

INFORMACIJA APIE KONCESIJOS IR VALDŽIOS IR PRIVATAUS SUBJEKTŲ PARTNERYSTĖS SUTARTIS

Eil. Nr.	Viešojo sektoriaus subjektas (sutarties šalis)	Viešojo ir privataus sektorių partnerystės sutarties rūšis	Turto, dėl kurio sudaryta viešojo ir privataus sektorių partnerystės sutartis, pavadinimas	Turto balansinė vertė		Su turto susijusių išpareigojimų balansinė vertė	
				ataskaitinio laikotarpio pabaigoje	praėjusio ataskaitinio laikotarpio pabaigoje	ataskaitinio laikotarpio pabaigoje	praėjusio ataskaitinio laikotarpio pabaigoje
1	2	3	4	5	6	7	8
	300601541 Panevėžio socialinių paslaugų centras						

Pastaba.

Viešojo ir privataus sektorių partnerystės sutarties rūšis gali būti koncesija arba valdžios ir privataus subjektų partnerystė.

# PANEVĖŽIO SOCIALINIŲ PASLAUGŲ CENTRAS

## AIŠKINAMASIS RAŠTAS

### PRIE 2024 M. FINANSINIŲ ATASKAITŲ

#### 1. BENDROJI INFORMACIJA

Panevėžio socialinių paslaugų centras yra ribotos civilinės atsakomybės viešas juridinis asmuo, turintis sąskaitą banke ir anspaudą su savo pavadinimu. Panevėžio socialinio paslaugų centro buveinės adresas: Mackevičiaus g. 55A, Panevėžys, Lietuvos Respublika, kodas Juridinių asmenų registre 300601541, ne PVM mokėtojas.

Panevėžio socialinių paslaugų centras yra biudžetinė įstaiga, finansuojama iš Panevėžio miesto savivaldybės biudžeto.

Panevėžio socialinių paslaugų centras filialų ar panašių struktūrinių vienetų neturi.

Panevėžio socialinių paslaugų centras kontroliuojamų ir asocijuotų subjektų neturi.

Panevėžio socialinių paslaugų centre laikotarpio pabaigoje patvirtinta 153 pareigybių, darbuotojų skaičius – 165 darbuotojai.

Panevėžio socialinių paslaugų centras vykdo nuostatuose nustatytas funkcijas.

Panevėžio socialinio paslaugų centro finansinės ataskaitos teikiamos už pilnus 2024 m. biudžetinius metus.

Finansinių ataskaitų valiuta – euras.

#### 2. APSKAITOS POLITIKA

##### 2.1. Apskaitos politikos bendrosios nuostatos.

Apskaitos politikoje pateikti Viešojo sektoriaus apskaitos finansinės atskaitomybės standartai (toliau - VSAFAS) nuostatų praktinio taikymo nurodymai Panevėžio socialinių paslaugų centro apskaitoje.

Panevėžio socialinių paslaugų centro veiklai vykdyti įsigytas ilgalaikis ir trumpalaikis materialusis turtas bei atsargos, į apskaitą turi būti įtraukti kartu su pridėtinės vertės mokesčiu. Nekilnojamo turto centras (ilgalaikis ir trumpalaikis materialusis turtas bei atsargos įsigytas iš įstaigos pajamų, į apskaitą turi būti įtrauktas be pridėtinės vertės mokesčio).

Apskaitos politikos nuostatos neprieštaruja VSAFAS nuostatoms.

Ši apskaitos politika taikoma Panevėžio socialinių paslaugų centro finansinėje apskaitoje.

## **2.2. Sąskaitų planas**

Sąskaitų planas yra sudarytas pagal pavyzdinį biudžetinių įstaigų sąskaitų planą ir patvirtintas Panevėžio socialinių paslaugų centro direktoriaus įsakymu. Sąskaitų planas taikomas Panevėžio socialinių paslaugų centro apskaitoje. Sąskaitų planas apima privalomojo bendrojo sąskaitų plano sąskaitas ir privalomus detalizuojančius požymius, taip pat registravimo sąskaitas ir kitus detalizuojančius požymius.

Apskaitos duomenys detalizuojami pagal šiuos požymius:

- valstybės funkciją;
- programą, priemonę, projektą;
- lėšų šaltinį;
- valstybės biudžeto išlaidų ir pajamų ekonominės klasifikacijos straipsnį;
- kitą informaciją.

## **2.3. Apskaitos politikos taikymas**

Panevėžio socialinių paslaugų centras taiko tokią apskaitos politiką, kuri užtikrina, kad apskaitos duomenys atitiktų kiekvieno taikytino VSAFAS reikalavimus. Jeigu nėra konkretaus VSAFAS reikalavimo, Panevėžio socialinių paslaugų centras vadovaujasi bendraisiais apskaitos principais, nustatytais 1-ajame VSAFAS „Informacijos pateikimas finansinių ataskaitų rinkinyje“.

Ši apskaitos politika, ūkinių įvykių ir ūkinių operacijų registravimo tvarka užtikrina, kad finansinėse ataskaitose pateikiama informacija yra:

- svarbi vartotojų sprendimams priimti;
- patikima, nes:
  - teisingai nurodo finansinius rezultatus, finansinę būklę ir pinigų srautus;
  - parodo ūkinių įvykių ir ūkinių operacijų ekonominę prasmę, ne vien teisinę formą;
  - nešališka, netendencinga;
  - apdairiai pateikta (atsargumo principas);
- visais reikšmingais atvejais išsami.

Panevėžio socialinių paslaugų centras pasirinktą apskaitos politiką taiko nuolat.

Apskaitos politika keičiama tik vadovaujantis 7-uoju VSAFAS „Apskaitos politikos,

apskaitinių įverčių keitimas ir klaidų taisymas“ ir taikoma vienodai visiems finansinių ataskaitų straipsniams, kuriems turi įtakos apskaitos politikos keitimas. Detaliau apskaitos politikos, apskaitinių įverčių keitimai ir klaidų taisymas aprašyti šio apskaitos vadovo skyriuje „Apskaitos politikos keitimas“.

Apskaitos politika apima ūkinių operacijų ir įvykių pripažinimo, įvertinimo ir apskaitos principus, metodus ir taisykles.

#### **2.4. Bendrieji apskaitos principai, metodai ir taisyklės**

Tvarkant apskaitą ir sudarant finansinių ataskaitų rinkinį, vadovaujamosi VSAFAS. Ūkinės operacijos ir įvykiai registruojami ir finansinių ataskaitų rinkinys rengiamas taikant šiuos bendruosius apskaitos principus:

- kaupimo;
- subjekto;
- veiklos tęstinumo;
- periodiškumo;
- pastovumo;
- piniginio mato;
- palyginimo;
- atsargumo;
- neutralumo;
- turinio viršenybės prieš formą.

#### **2.5. Nematerialusis turtas**

Nematerialiojo turto apskaitos politika nustatyta 13-ajame VSAFAS „Nematerialusis turtas“, nematerialiojo turto nuvertėjimo apskaičiavimo ir apskaitos metodai ir taisyklės – 22-ajame VSAFAS „Turto nuvertėjimas“.

Nematerialusis turtas yra pripažįstamas, jei atitinka 13-ajame VSAFAS pateiktą sąvoką ir nematerialiajam turtui pripažinti nustatytus kriterijus.

Išankstiniai mokėjimai už nematerialųjį turtą apskaitoje registruojami nematerialiojo turto sąskaitose.

Viso nematerialiojo turto naudingo tarnavimo laikas yra ribotas. Finansinėse ataskaitose yra rodomas įsigijimo savikaina, atėmus sukauptą amortizacijos ir nuvertėjimo sumą. Nematerialiojo turto amortizuojamoji vertė yra nuosekliai paskirstoma per visą nustatytą turto naudingo tarnavimo laiką tiesiogiai proporcingu metodu. Likvidacinė nematerialiojo turto vertė lygi nuliui. Nematerialiojo turto naudingo tarnavimo laikas ir amortizacijos normatyvai nustatyti ir patvirtinti Panevėžio socialinių paslaugų centro direktoriaus 2023 m. balandžio 24 d. įsakymu V-284 „Dėl ilgalaikio turto nusidėvėjimo (amortizacijos) ekonominių normatyvų Panevėžio socialinių paslaugų centre sąrašo patvirtinimo ir Panevėžio socialinių paslaugų centro direktoriaus 2021 m. gruodžio 17 d. įsakymo Nr. V-714 pripažinimo netekusiu galios“ yra nustatytos šios nematerialiojo turto grupės ir turto amortizacijos laikas:

Eil. Nr.	Turto grupės	Turto amortizacijos normatyvas (metai)
1.	Programinė įranga, jos licencijos ir techninė dokumentacija	1
2.	Patentai, išradimai, licencijos, įsigytos kitos teisės	5
3.	Kitas nematerialusis turtas	2

Neatlygintinai gautas nematerialusis turtas ne iš viešojo sektoriaus subjekto registruojamas jo tikrąja verte pagal įsigijimo dienos būklę, jei tikrąją vertę įmanoma patikimai nustatyti. Jei tikrosios vertės patikimai nustatyti negalima, tuomet nematerialusis turtas registruojamas simboliškai vieno euro verte.

Neatlygintinai gautas nematerialusis turtas iš kito viešojo sektoriaus subjekto registruojamas įsigijimo savikaina, sukaupta amortizacija ir nuvertėjimas (jei jis yra).

Įsigytas nematerialusis turtas už simbolinį mokestį registruojamas tikrąja verte, jei tikrąją vertę galima patikimai nustatyti. Jei tikrosios vertės negalima patikimai nustatyti, nematerialusis turtas registruojamas simbolinio atlygio verte.

## **2.6. Ilgalaikis materialusis turtas**

Ilgalaikio materialiojo turto apskaitos politika nustatyta 12-ajame VSAFAS „Ilgalaikis materialusis turtas“, ilgalaikio turto nuvertėjimo apskaičiavimo ir apskaitos metodai ir taisyklės – 22-ajame VSAFAS „Turto nuvertėjimas“.

Ilgalaikis materialusis turtas pripažįstamas ir registruojamas apskaitoje, jei jis atitinka ilgalaikio materialiojo turto sąvoką ir VSAFAS nustatytus ilgalaikio materialiojo turto pripažinimo kriterijus.

Įsigytas ilgalaikis materialusis turtas pirminio pripažinimo momentu apskaitoje registruojamas įsigijimo savikaina. Po pirminio pripažinimo ilgalaikis materialusis turtas, išskyrus kultūros ir kitas vertybes, finansinėse ataskaitose rodomas įsigijimo savikaina, atėmus sukauptą nusidėvėjimą ir nuvertėjimą, jei jis yra. Likvidacinė materialiojo turto vertė lygi nuliui.

Neatlygintinai gautas ilgalaikis materialusis turtas ne iš viešojo sektoriaus subjekto registruojamas jo tikrąja verte pagal įsigijimo dienos būklę. Jei tikrosios vertės patikimai nustatyti negalima, tuomet ilgalaikis materialusis turtas registruojamas simboline vieno euro verte.

Neatlygintinai gautas ilgalaikis materialusis turtas iš kito viešojo sektoriaus subjekto registruojamas įsigijimo savikaina, sukauptas nusidėvėjimas bei nuvertėjimas (jei jis yra) pagal ilgalaikio materialiojo turto perdavimo dienos būklę.

Įsigytas ilgalaikis materialusis turtas už simbolinį atlygį registruojamas ilgalaikio materialiojo turto tikrąja verte, jei tikrąją vertę galima patikimai nustatyti. Jei tikrosios vertės negalima patikimai nustatyti, ilgalaikis materialusis turtas registruojamas simboline vieno euro verte.

Ilgalaikio materialiojo turto nusidėvėjimas skaičiuojamas taikant tiesiogiai proporcingą (tiesinį) metodą. Panevėžio socialinių paslaugų centro direktoriaus 2023 m. balandžio 24 d. įsakymu V-284 „Dėl ilgalaikio turto nusidėvėjimo (amortizacijos) ekonominių normatyvų Panevėžio socialinių paslaugų centre sąrašo patvirtinimo ir Panevėžio socialinių paslaugų centro direktoriaus 2021 m. gruodžio 17 d. įsakymo Nr. V-714 pripažinimo netekusiu galios“ įstaigoje yra nustatyti šie materialiojo ilgalaikio turto nusidėvėjimo normatyvai:

<b>1</b>	<b>Pastatai</b>	
<b>1.1.</b>	<b>Gyvenamieji pastatai</b>	
1.1.1.	Plytos, gelžbetonio blokai, plokštės, monolitinis betonas, gelžbetonis	90
1.1.2.	Mediniai su karkasu	40
1.1.3.	Mediniai su karkasu (apmūryti)	50
1.1.4.	Tašytų rąstų pastatai	40
1.1.5.	Surenkamieji, išardomieji, moliniai ir kiti pastatai	15

<b>1.2.</b>	<b>Negyvenamieji pastatai</b>	
1.2.1.	Plytos, gelžbetonio blokai, plokštės, monolitinis betonas, gelžbetonis	80
1.2.2.	Mediniai su karkasu	40
1.2.3.	Mediniai su karkasu (apmūryti)	50
1.2.4.	Tąšytų rąstų pastatai	40
1.2.5.	Surenkamieji, išardomieji, moliniai ir kiti pastatai	15
<b>2.</b>	<b>Infrastruktūros, melioracijos ir kiti statiniai</b>	
<b>2.1.</b>	<b>Infrastruktūros statiniai</b>	
2.1.1.	Betoniniai, gelžbetoniniai, akmenys	60
2.1.2.	Metaliniai	30
2.1.3.	Mediniai	20
2.1.4.	Gatvės	60
2.1.5.	Dviračių ir pėsčiųjų takai	60
2.1.6.	Vidaus keliai (įvažos)	60
2.1.7.	Plastikiniai, polivinilchloridiniai	30
2.1.8.	Gelžbetoniniai, betoniniai, keraminiai	25
<b>2.2.</b>	<b>Melioracijos statiniai</b>	<b>70</b>
<b>2.3.</b>	<b>Kiti statiniai</b>	<b>20</b>
<b>3</b>	<b>Mašinos ir įrenginiai</b>	
3.1.	Gamybos mašinos ir įrenginiai	10
3.2.	Medicinos įranga	6
3.3.	Apsaugos įranga	6
3.4.	Filmavimo, fotografavimo, mobiliojo telefono ryšio įrenginiai	3
3.5.	Radio ir televizijos, informacinių ir ryšių technologijų tinklų valdymo įrenginiai ir įranga	8
3.6.	Kitos mašinos ir įrenginiai	10
<b>4.</b>	<b>Transporto priemonės</b>	
4.1.	Lengvieji automobiliai ir jų priekabos	10
4.2.	Specialieji automobiliai	7
4.3.	Autobusai, krovininiai automobiliai, jų priekabos ir puspriekabės	7
4.4.	Kitos transporto priemonės	10
<b>5.</b>	<b>Baldai ir biuro įranga</b>	
5.1.	Baldai	10
5.2.	Kompiuteriai ir jų įranga	3
5.3.	Kopijavimo ir dokumentų dauginimo priemonės	4
5.4.	Kitas biuro įranga	8

<b>6.</b>	<b>Kitas ilgalaikis materialusis turtas</b>	
6.1.	Scenos meno priemonės	3
6.2.	Muzikos instrumentai	6
6.2.1.	Pianinai, rojaliai, arfos	15
6.2.2.	Vargonai	50
6.2.3.	Pučiamieji, mušamieji, styginiai ir kt.	7
6.3.	Ūkinis inventorių ir kiti reikmenys	5
6.4.	Specialieji drabužiai ir avalynė	3
6.5.	Kitas ilgalaikis materialusis turtas	5

## 2.7. Biologinis turtas

Biologinio turto apskaitos metodai ir taisyklės nustatyti 16-ajame VSAFAS „Biologinis turtas ir mineraliniai išteklių“.

Biologinis turtas pripažįstamas ir grupuojamas pagal VSAFAS nustatytus kriterijus.

Panevėžio socialinių paslaugų centras biologinio turto neturi.

## 2.8. Atsargos

Atsargų apskaitos metodai ir taisyklės nustatyti 8-ajame VSAFAS „Atsargos“.

Atsargos pripažįstamos ir registruojamos apskaitoje, jei jos atitinka atsargų apibrėžimą, pateiktą 8-ajame VSAFAS „Atsargos“.

Pirminio pripažinimo metu atsargos įvertinamos įsigijimo (pasigaminimo) savikaina, o sudarant finansines ataskaitas – įsigijimo (pasigaminimo) savikaina ar grynąja realizavimo verte, atsižvelgiant į tai, kuri iš jų mažesnė.

Nemokamai gautos atsargos apskaitoje registruojamos grynąja realizavimo verte.

Panevėžio socialinių paslaugų centro finansinėje apskaitoje atsargos skirstomos į šias grupes: ūkinės medžiagos, ūkinis inventorių ir kt.

Apskaičiuojant atsargų, sunaudotų teikiant paslaugas, savikainą, Panevėžio socialinių paslaugų centras taiko konkrečių kainų įkainojimo metodą. Ūkinių atsargų sunaudojimas apskaitoje registruojamas pagal nuolat apskaitomų atsargų būdą, kai finansinėje apskaitoje registruojama kiekviena su atsargų sunaudojimu susijusi operacija.

Prie atsargų priskiriamas neatiduotas naudoti ūkinis inventoriųs. Naudojamo inventoriaus apskaita tvarkoma nebalansinėse sąskaitose kiekinė ir vertinė išraiška. Esant būtinybei, apskaita gali būti tvarkoma tik kiekinė išraiška.

## **2.9. Finansinis turtas**

Finansinio turto apskaitos metodai ir taisyklės nustatyti 14-ajame VSAFAS „Jungimai ir investicijos į asocijuotuosius subjektus“ ir 17-ajame VSAFAS „Finansinis turtas ir finansiniai įsipareigojimai“.

Finansinis turtas pripažįstamas ir registruojamas apskaitoje, jei jis atitinka finansinio turto apibrėžimą, pateiktą 17-ajame VSAFAS „Finansinis turtas ir finansiniai įsipareigojimai“ ir 14-ojo VSAFAS „Jungimai ir investicijos į asocijuotuosius subjektus“ nuostatas.

Finansinis turtas yra skirstomas į ilgalaikį ir trumpalaikį.

## **2.10. Investicijos į nuosavybės vertybinius popierius**

Panevėžio socialinių paslaugų centras investicijų į nuosavybės vertybinius popierius neturi.

## **2.11. Gautinos sumos**

Gautinų sumų apskaitos metodai ir taisyklės nustatyti 17-ajame VSAFAS „Finansinis turtas ir finansiniai įsipareigojimai“ ir 22-ajame VSAFAS „Turto nuvertėjimas“.

Gautinos sumos registruojamos tada, kai Panevėžio socialinių paslaugų centras gauna arba pagal vykdomą sutartį įgyja teisę gauti pinigus ar kitą finansinį turtą pagal 17-ąjį VSAFAS „Finansinis turtas ir finansiniai įsipareigojimai“. Gautinos sumos pirminio pripažinimo metu yra įvertinamos įsigijimo savikaina.

Vėliau ilgalaikės gautinos sumos ataskaitose parodomos amortizuota savikaina, atėmus nuvertėjimo nuostolius, o trumpalaikės gautinos sumos ataskaitose parodomos įsigijimo savikaina, atėmus nuvertėjimo nuostolius.

## **2.12. Pinigai ir pinigų ekvivalentai**

Pinigus sudaro pinigai banko sąskaitose. Pinigų ekvivalentai yra trumpalaikės, likvidžios investicijos, kurios gali būti greitai ir lengvai iškeičiamos į žinomą pinigų sumą. Tokių investicijų terminas neviršija trijų mėnesių, o vertės pokyčių rizika yra labai nežymi.

## **2.13. Finansavimo sumos**

Finansavimo sumų apskaitos metodai ir taisyklės nustatyti 20-ajame VSAFAS „Finansavimo sumos“.

Finansavimo sumos pripažįstamos, kai atitinka VSAFAS nustatytus kriterijus.

Finansavimo sumos – iš savivaldybės, valstybės biudžeto, Europos Sąjungos (finansinė parama), užsienio valstybių ir tarptautinių organizacijų bei iš kitų šaltinių gauti arba gautini pinigai arba kitas turtas, skirtas nustatytiems tikslams ir programoms įgyvendinti. Finansavimo sumos apima ir gautus arba gautinus pinigus, ir kitą turtą pavedimams vykdyti, kitas lėšas išlaidoms kompensuoti ir paramos būdu gautą turtą.

Finansavimo sumos pripažįstamos finansavimo pajamomis tais laikotarpiais, kuriais patiriamos su finansavimo sumomis susijusios sąnaudos, t.y. kai jos panaudojamos.

## **2.14 . Finansiniai įsipareigojimai**

Finansinių įsipareigojimų apskaitos principai, metodai ir taisyklės nustatyti 17-ajame VSAFAS „Finansinis turtas ir finansiniai įsipareigojimai“, 18-ajame VSAFAS – „Atidėjiniai, neapibrėžtieji įsipareigojimai, neapibrėžtasis turtas ir poataskaitiniai įvykiai“, 19-ajame VSAFAS

„Nuoma, finansinė nuoma (lizingas) ir kitos turto perdavimo sutartys“ ir 24-ajame VSAFAS „Su darbo santykiais susijusios išmokos“.

Visi įsipareigojimai yra finansiniai ir skirstomi į ilgalaikius ir trumpalaikius.

### **2.15. Pajamos**

Pajamų apskaitos principai, metodai ir taisyklės nustatyti 10-ajame VSAFAS „Kitos pajamos“ ir 20-ajame VSAFAS „Finansavimo sumos“.

Pajamų apskaitai taikomas kaupimo principas. Finansavimo pajamos pripažįstamos tuo pačiu laikotarpiu, kai yra patiriamos su šiomis pajamomis susijusios sąnaudos.

Pajamos, išskyrus finansavimo pajamas, pripažįstamos, kai tikėtina, jog Panevėžio socialinių paslaugų centras gaus su sandoriu susijusių ekonominę naudą, kai galima patikimai įvertinti pajamų sumą ir su pajamų uždirbimu susijusias sąnaudas.

Pajamos registruojamos apskaitoje ir rodomos finansinėse ataskaitose tą ataskaitinį laikotarpį, kurį yra uždirbamos, t. y. kurį suteikiamos paslaugos ar parduodamas turtas ar kt., nepriklausomai nuo pinigų gavimo momento.

Pajamos įvertinamos ir finansinėse ataskaitose rodomos tikrąją verte.

### **2.16. Sąnaudos**

Sąnaudų apskaitos principai, metodai ir taisyklės nustatyti 11-ajame VSAFAS „Sąnaudos“. Sąnaudų, susijusių su konkrečių turto, finansavimo sumų ir įsipareigojimų straipsnių apskaita, principai nustatyti šių straipsnių apskaitą reglamentuojančiuose VSAFAS.

Sąnaudos apskaitoje pripažįstamos vadovaujantis kaupimo ir palyginamumo principais tuo ataskaitiniu laikotarpiu, kai uždirbamos su jomis susijusios pajamos, neatsižvelgiant į pinigų išleidimo laiką. Tais atvejais, kai per ataskaitinį laikotarpį padarytų išlaidų neįmanoma tiesiogiai

susieti su konkrečių pajamų uždirbimu ir jos neduos ekonominės naudos ateinančiais ataskaitiniais laikotarpiais, šios išlaidos pripažįstamos sąnaudomis tą patį laikotarpį, kada buvo patirtos.

### **2.17. Sandoriai užsienio valiuta**

Sandorių užsienio valiuta apskaitos principai nustatyti 21-ajame VSAFAS „Sandoriai užsienio valiuta”.

Panevėžio socialinių paslaugų centras sandorių užsienio valiuta nevykdo.

### **2.18. Turto nuvertėjimas**

Turto nuvertėjimo apskaitos principai, metodai ir taisyklės nustatyti 8-ajame VSAFAS „Atsargos“, 17-ajame VSAFAS „Finansinis turtas ir finansiniai įsipareigojimai”, 22-ajame VSAFAS „Turto nuvertėjimas” ir Inventorizavimo tvarkos apraše.

### **2.19. Neapibrėžtieji įsipareigojimai ir neapibrėžtasis turtas**

Neapibrėžtųjų įsipareigojimų ir neapibrėžtojo turto apskaitos principai nustatyti 18-ajame VSAFAS „Atidėjiniai, neapibrėžtieji įsipareigojimai, neapibrėžtasis turtas ir poataskaitiniai įvykiai”.

Panevėžio socialinių paslaugų centras neapibrėžtųjų įsipareigojimų ir neapibrėžtojo turto neturi.

### **2.20. Įvykiai pasibaigus ataskaitiniam laikotarpiui**

Po ataskaitinių įvykių apskaitos politika nustatyta vadovaujantis 18-ojo VSAFAS nuostatomis.

Poataskaitinis įvykis – įvykis per laikotarpį nuo paskutinės ataskaitinio laikotarpio dienos iki finansinių ataskaitų rinkinio sudarymo dienos.

### **2.21. Straipsnių tarpusavio užskaitos ir palyginamieji skaičiai**

Sudarant finansinių ataskaitų rinkinį, turtas ir įsipareigojimai bei pajamos ir sąnaudos nėra užskaitomos tarpusavyje, išskyrus atvejus, kai konkretus VSAFAS reikalauja būtent tokios

užskaitos (pvz., dėl draudiminio įvykio patirtos sąnaudos yra užskaitomos su gauta draudimo išmoka).

Palyginamųjų skaičių klasifikavimas yra koreguojamas, kad atitiktų ataskaitinių metų klasifikavimą.

### **2.22. Informacijos pagal segmentus pateikimas**

Informacijos pagal segmentus pateikimo finansinėse ataskaitose reikalavimai nustatyti 25-ajame VSAFAS „Segmentai“, pateikiant kiekvieno įstaigos veiklos segmento sąnaudas ir pinigų srautus.

Apskaita tvarkoma pagal segmentus. Segmentai – VSS veiklos dalys pagal vykdomas valstybės funkcijas, apimančios vienu ar kelioms valstybės funkcijoms teikiamas viešąsias paslaugas pagal valstybės funkcijų klasifikaciją.

### **2.23. Apskaitos politikos keitimas**

Apskaitos politikos keitimo principai nustatyti 7-ajame VSAFAS „Apskaitos politikos, apskaitinių įverčių keitimas ir klaidų taisymas“.

Pasirinkta apskaitos politika taikoma nuolat arba gana ilgą laiką tam, kad būtų galima palyginti skirtingų ataskaitinių laikotarpių finansines ataskaitas. Tokio palyginimo reikia finansinės būklės, veiklos rezultatų, grynojo turto ir pinigų srautų keitimosi tendencijoms nustatyti.

### **2.24. Apskaitinių įverčių keitimas**

Apskaitinių įverčių keitimo principai nustatyti 7-ajame VSAFAS „Apskaitos politikos, apskaitinių įverčių keitimas ir klaidų taisymas“.

### **2.25. Apskaitos klaidų taisymas**

Apskaitos klaidų taisymo principai nustatyti 7-ajame VSAFAS „Apskaitos politikos, apskaitinių įverčių keitimas ir klaidų taisymas“.

Apskaitos klaida, kuri atsiranda dėl neteisingo skaičiavimo, netinkamo apskaitos metodo taikymo, neteisingo ūkinės ar ūkinio įvykio registravimo ar dėl apsirikimo.

Apskaitos klaida laikoma esminė, jei jos vertinė išraiška yra didesnė nei suma apskaičiuota pagal procentus praėjusius metus gautų finansavimo sumų vertės.

Klaidų taisymo įtaka finansinėse ataskaitose parodoma taip: jei apskaitos klaida nėra esminė, jos taisymas registruojamas toje pačioje sąskaitoje, kurioje buvo užregistruota klaidinga informacija, ir parodomas toje pačioje veiklos rezultatų ataskaitos eilutėje, kurioje buvo pateikta klaidinga informacija. Jei apskaitos klaida esminė, jos taisymas registruojamas tam skirtoje sąskaitoje ir parodomas veiklos rezultatų ataskaitos eilutėje „Apskaitos politikos keitimo bei esminių klaidų taisymo įtaka“. Lyginamoji ankstesnio ataskaitinio laikotarpio finansinė informacija pateikiama tokia, kokia buvo t.y. nekoreguojama.

### **3. PASTABOS**

#### **P03 NEMATERIALUS TURTAS**

Ilgalaikio nematerialiojo turto likutinė vertė ataskaitinio laikotarpio pradžioje – 17658,21 Eur.

Per laikotarpį nupirkta nematerialaus turto už 11545,40 Eur.

Per finansinius metus nematerialiojo turto nurašyta už 12566,37 Eur.

Likutinė vertė ataskaitinio laikotarpio pabaigoje yra 12962,90 Eur.

#### **P04 ILGALAIKIS MATERIALUS TURTAS**

Ilgalaikio materialiojo turto likutinė vertė ataskaitinio laikotarpio pradžioje – 2610363,71 Eur.

Per laikotarpį ilgalaikio materialiojo turto nupirkta už 5194,56 Eur, nurašyta už 5881,22 Eur.

Per ataskaitinį laikotarpį ilgalaikio materialiojo turto iškelta į ūkinį inventorių už 19810,25 Eur.

Ilgalaikio materialiojo turto likutinė vertė ataskaitinio laikotarpio pabaigoje – 2547698,96 Eur.

#### **P08 ATSARGOS**

Atsargų likutis ataskaitinio laikotarpio pradžioje – 43160,42 Eur.

Per laikotarpį medžiagų įsigyta už 120160,51 Eur. Iš jų: piršta už 95995,34 Eur, nemokamai gauta už 24165,17 Eur.

Sunaudota veikloje už 141382,08 Eur.

Atsargų likutis ataskaitinio laikotarpio pabaigoje - 21938,85 Eur. Iš jų: kanceliarinės prekės ir ūkio paskirties prekės – 20164,01 Eur, kuras ir tepalai – 844,71 Eur, medikamentai – 122,13 Eur., atsarginės dalys – 808 Eur.

## **P09 IŠANKSTINIAI APMOKĖJIMAI**

Išankstinius apmokėjimus 1837,26 Eur sudaro: 1343,74 Eur ateinančių laikotarpių sąnaudos (automobilių, pastatų, turto draudimai), 61,80 Eur išankstiniai apmokėjimai tiekėjams (atsargos) ir 431,72 Eur išankstiniai apmokėjimai kitiems subjektams.

## **P10 GAUTINOS SUMOS**

Per vienus metus gautinas sumas už 258498,04 Eur sudaro:

**gautinos sumos už turto naudojimą, parduotas prekes, turta, paslaugas** už 16907,18 Eur (gautinos sumos už suteiktas globos ir nuomos paslaugas).

**sukauptos gautinos sumos** – 240795,98 Eur. Iš jų:

sukauptos finansavimo pajamos iš savivaldybės biudžeto lėšų – 199579,85 Eur;

pervestos į savivaldybę, bet dar negautos pajamos už paslaugas – 41216,13 Eur.

**kitos gautinos sumos** – 794,88 Eur.

## **P11 PINIGAI IR PINIGŲ EKVIVALENTAI**

Ataskaitinio laikotarpio pabaigai įstaiga turėjo banko sąskaitose 54514,32 Eur. Iš jų:

- 927,14 Eur pajamos nepervestos į savivaldybę,
- 669,73 Eur gauta parama iš VMI 1,2% (69,73 Eur) ir iš fizinių asmenų (600 Eur),
- 34339,69 Eur išmokos vaikų globai,
- 11581,06 Eur projektinės lėšos,
- 6996,70 Eur vaikų globos lėšos (kortelės).

## **P12 FINANSAVIMO SUMOS**

Gautas finansavimo sumas pagal šaltinį, tikslinę paskirtį ir jų pokyčius per ataskaitinį 4379586,86 Eur sudaro:

Iš **valstybės** biudžeto gautos lėšos - 1249203,08 Eur kitoms išlaidoms kompensuoti.

Iš **savivaldybės** biudžeto gautos lėšos – 3080908,83 Eur. Iš jų: nepiniginiam turtui įsigyti - 2100 Eur ir kitoms išlaidoms kompensuoti – 3078808,83 Eur ( iš biudžeto lėšų -3076968,44 Eur, projektams – 1050 Eur, netiesioginis finansavimas – 790,39 Eur.).

Iš **Europos Sąjungos** gautos lėšos – 48305,22 Eur kitoms išlaidoms kompensuoti.

Iš **kitų šaltinių** gautos lėšos – 1169,73 Eur. Iš jų: 69,73 Eur - 1,2% GPM ir 1100 Eur – iš fizinių asmenų.

## **P15 ILGALAIKIAI ATIDĖJINIAI**

Ataskaitinio laikotarpio pabaigoje apskaitoje buvo užregistruota 28080,93 Eur atidėjinių. Įstaigose yra darbuotojų, pasiekusių įstatymų nustatytą senatvės pensijos amžių ir įgijusių teisę į visą senatvės pensiją dirbant šiose įstaigose, todėl buvo apskaičiuoti ir užregistruoti atidėjiniai šių darbuotojų išeitinėms išmokoms mokėti. Kadangi nėra žinoma ir negalima pagrįstai tikėtis, kiek pensinio amžiaus sulaukusių darbuotojų ateinančiais metais pateiks prašymus išeiti iš darbo, apskaičiuotos sumos pripažintos ilgalaikiais atidėjimais. Išeitinių išmokų atidėjiniai nediskontuoti, nes jų diskontavimas neturi jokios įtakos jų išmokėjimui. Ataskaitinio laikotarpio pabaigoje suteiktų garantijų dėl paskolų nėra, todėl informacija neteikiama.

## **P17 TRUMPALAIKĖS MOKĖTINOS SUMOS**

Trumpalaikius įsipareigojimus 2024 m. pabaigoje pagal įsipareigojimų rūšis sudarė 203678 Eur. Iš jų:

**tiesėjams mokėtinos sumos** – 10368,76 Eur.

**sukauptos mokėtinos sumos** – 193309,24 Eur. Iš jų:

- sukauptos atostoginių sąnaudos 179623,42 Eur (biudžeto lėšos (151) – 108346,17 Eur, valstybės lėšos (14231) – 65281,01 Eur, valstybės lėšos (14232) – 2264,59 Eur, projektinės lėšos (144) – 2064,22 Eur, GC projektas (13) – 1327,91 Eur ir (144) – 339,52 Eur);

- sukauptos valstybinio socialinio draudimo sąnaudos 2676,12 Eur (biudžeto lėšos (151) – 1642,60 Eur, valstybės lėšos (14231) – 946,58 Eur, valstybės lėšos (14232) – 32,84 Eur, projektinės lėšos (144) – 29,93 Eur, GC projektas (13) – 19,25 Eur ir (144) – 4,92 Eur).

- kitos mokėtinos sumos 11009,70 Eur (išmokos laikiniems globėjams už gruodžio mėn.)

## **P18 GRYNASIS TURTAS**

Sukauptas perviršis – 24594,62 Eur.

## **P21 KITOS PAGRINDINĖS VEIKLOS PAJAMOS IR KITOS PAJAMOS**

Pagrindinės veiklos kitos pajamos (suteiktų paslaugų pajamos) sudarė 233239,53 Eur :

- pajamos už trumpalaikę globą 55003,73 Eur,
- pajamos už dienos socialinės globos paslaugą 18801,95 Eur,
- pajamos už pagalbą į namus 27774,61 Eur,
- pajamos už transporto paslaugas 4457,62 Eur,
- pajamos už dienos socialinės globos paslaugą asmens namuose 2434,92 Eur,
- pajamos už apgyvendinimą nakvynės namuose 13947,25 Eur,
- pajamos už asmeninės higienos paslaugų teikimą 1109,35 Eur.
- pajamos už techninės pagalbos priemones 1326,63 Eur.
- pajamos už suteiktas paslaugas, kurias sudaro globos išmokos 108383,47 Eur.

## **P02 PAGRINDINĖS VEIKLOS SĄNAUDOS**

Pagrindinės veiklos sąnaudos – 4751179,40 Eur. Iš jų:

Darbo užmokesčio ir socialinio draudimo sąnaudos – 3905493,53 Eur. Iš jų: darbo užmokesčio sąnaudos – 3828945,45 Eur, darbo užmokesčio sąnaudos (atidėjiniai) – 6126,14 Eur, darbuotojų išlaidų kompensavimo sąnaudos – 265,91 Eur, ligos pašalpų sąnaudos – 14212,74 Eur, socialinio draudimo sąnaudos – 55854,46 Eur, socialinio draudimo sąnaudos (atidėjiniai) – 88,83 Eur.

Nusidėvėjimo ir amortizacijos sąnaudos – 113893,17 Eur. Iš jų: nematerialaus turto amortizacijos sąnaudos – 16884,40 Eur, ilgalaikio materialaus turto nusidėvėjimo sąnaudos – 97008,77 Eur.

Komunalinių paslaugų ir ryšių sąnaudos – 68713,16 Eur. Iš jų: šildymo sąnaudos – 29062,71 Eur, elektros energijos sąnaudos – 20406,37 Eur, vandentiekio ir kanalizacijos sąnaudos – 7134,96 Eur, ryšių paslaugų sąnaudos – 5776,73 Eur, kitų komunalinių paslaugų sąnaudos – 6332,39 Eur.

Komandiruočių sąnaudos - 525 Eur.

Transporto sąnaudos – 63478,80 Eur.

Kvalifikacijos kėlimo sąnaudos – 37984,60 Eur.

Paprastojo remonto ir eksploatavimo sąnaudos – 33440,60 Eur.

Sunaudotų ir parduotų atsargų sąnaudos – 122823,65 Eur.

Socialinių išmokų sąnaudos – 301832,06 Eur.

Kitų paslaugų sąnaudos – 101833,41 Eur.

Pagrindinės veiklos kitos sąnaudos – 1161,42 Eur.

## **P23 FINANSINĖS IR INVESTICINĖS VEIKLOS PAJAMOS IR SĄNAUDOS**

Finansinės ir investicinės veiklos sąnaudos – 1292,29 Eur (delspinigių sąnaudos).

## **P01 APSKAITOS POLITIKOS KEITIMO IR ESMINIŲ APSKAITOS KLAIDŲ TAISYMO ĮTAKA**

Per ataskaitinį laikotarpį taisyta ilgalaikis turtas ir atsargos pagal finansavimo grupes ir neatitikimus pagal faktiškai esamą turtą (57334,21 Eur).

## **P26 POATASKAITINIAI ĮVYKIAI**

Poataskaitinių įvykių Panevėžio socialinių paslaugų centre nėra.

## **VSAKIS DUOMENŲ PAKETO KONTROLĖS**

Kontrolių nėra.

PRIDEDAMA. Duomenų paketo kontrolės būsenų sąrašas, 1 lapas.

Direktorė

Lina Kazokienė

Sporto, neformalaus ugdymo,  
kultūros, socialinės apsaugos,  
sveikatos ir kitų įstaigų skyriaus vadovė

Vilija Usevičienė

Parengė

Audronė Šliogerienė, tel. +37061190436, el. [audrone.sliogeriene@panac.lt](mailto:audrone.sliogeriene@panac.lt)



Ministerijos/Savivaldybės	Kodas	339
Departamento		
Įstaigos		300601541
Programos		

Finansavimo šaltinio			
Valstybės funkcijos	10		

(eurais, ct)

Išlaidų ekonominės klasifikacijos kodas	Išlaidų pavadinimas	Eil. Nr.	Asignavimų planas, įskaitant patikslinimus		Gauti asignavimai kartu su įskaitytu praėjusių metų lėšų likučiu	Panaudoti asignavimai
			metams	ataskaitiniam laikotarpiui		
1	2	3	4	5	6	7
2 2 1 1 1 11	Komandiruočių išlaidos	22	700,00	700,00	610,86	610,86
2 2 1 1 1 15	Materialiojo turto paprastojo remonto prekių ir paslaugų įsigijimo išlaidos	25	34.800,00	34.800,00	34.800,00	34.800,00
2 2 1 1 1 16	Kvalifikacijos kėlimo išlaidos	26	35.900,00	35.900,00	35.900,00	35.900,00
2 2 1 1 1 20	Komunalinių paslaugų įsigijimo išlaidos	28	85.600,00	85.600,00	65.115,19	65.115,19
2 2 1 1 1 21	Informacinių technologijų prekių ir paslaugų įsigijimo išlaidos	29	15.400,00	15.400,00	13.146,26	13.146,26
2 2 1 1 1 23	Viešinimo išlaidos	31	1.200,00	1.200,00	1.200,00	1.200,00
2 2 1 1 1 30	Kitų prekių ir paslaugų įsigijimo išlaidos	32	235.938,69	235.938,69	233.939,29	233.939,29
2 7	Socialinės išmokos (pašalpos)	107	206.900,00	206.900,00	206.127,87	206.127,87
2 7 2	Socialinė parama (socialinės paramos pašalpos) ir rentos	113	37.300,00	37.300,00	37.243,81	37.243,81
2 7 2 1	Socialinė parama (socialinės paramos pašalpos)	114	37.300,00	37.300,00	37.243,81	37.243,81
2 7 2 1 1	Socialinė parama (socialinės paramos pašalpos)	115	37.300,00	37.300,00	37.243,81	37.243,81
2 7 2 1 1 1	Socialinė parama pinigais	116	37.300,00	37.300,00	37.243,81	37.243,81
2 7 3	Darbdavių socialinė parama	121	169.600,00	169.600,00	168.884,06	168.884,06
2 7 3 1	Darbdavių socialinė parama	122	169.600,00	169.600,00	168.884,06	168.884,06
2 7 3 1 1	Darbdavių socialinė parama	123	169.600,00	169.600,00	168.884,06	168.884,06
2 7 3 1 1 1	Darbdavių socialinė parama pinigais	124	169.600,00	169.600,00	168.884,06	168.884,06
2 8	Kitos išlaidos	126	1.300,00	1.300,00	1.300,00	1.300,00
2 8 1	Kitos išlaidos	127	1.300,00	1.300,00	1.300,00	1.300,00
2 8 1 1	Kitos išlaidos einamiesiems tikslams	128	1.300,00	1.300,00	1.300,00	1.300,00
2 8 1 1 1	Kitos išlaidos einamiesiems tikslams	129	1.300,00	1.300,00	1.300,00	1.300,00
2 8 1 1 1 2	Kitos išlaidos kitiems einamiesiems tikslams	131	1.300,00	1.300,00	1.300,00	1.300,00
3	MATERIALIOJO IR NEMATERIALIOJO TURTO ĮSIGIJIMO, FINANSINIO TURTO PADIDĖJIMO IR FINANSINIŲ ĮSIPAREIGOJIMŲ VYKDYMO IŠLAIDOS	152	26.600,00	26.600,00	16.739,96	16.739,96
3 1	Materialiojo ir nematerialiojo turto įsigijimo išlaidos	153	26.600,00	26.600,00	16.739,96	16.739,96
3 1 1	Ilgalaikio materialiojo turto kūrimo ir įsigijimo išlaidos	154	12.400,00	12.400,00	5.194,56	5.194,56
3 1 1 3	Mašinų ir įrenginių įsigijimo išlaidos	163	11.000,00	11.000,00	3.856,56	3.856,56
3 1 1 3 1	Mašinų ir įrenginių įsigijimo išlaidos	164	11.000,00	11.000,00	3.856,56	3.856,56
3 1 1 3 1 2	Kitų mašinų ir įrenginių įsigijimo išlaidos	166	4.000,00	4.000,00	2.861,35	2.861,35
3 1 1 3 1 4	Kompiuterinės techninės ir elektroninių ryšių įrangos įsigijimo išlaidos	168	7.000,00	7.000,00	995,21	995,21
3 1 1 5	Kito ilgalaikio materialiojo turto įsigijimo išlaidos	174	1.400,00	1.400,00	1.338,00	1.338,00
3 1 1 5 1	Kito ilgalaikio materialiojo turto įsigijimo išlaidos	175	1.400,00	1.400,00	1.338,00	1.338,00
3 1 1 5 1 1	Kito ilgalaikio materialiojo turto įsigijimo išlaidos	176	1.400,00	1.400,00	1.338,00	1.338,00

					Kodas
				Ministerijos/Savivaldybės	339
				Departamento	
				Įstaigos	300601541
				Programos	
Finansavimo šaltinio					
Valstybės funkcijos	10				

(eurais, ct)

Išlaidų ekonominės klasifikacijos kodas	Išlaidų pavadinimas	Eil. Nr.	Asignavimų planas, įskaitant patikslinimus		Gauti asignavimai kartu su įskaitytu praėjusių metų lėšų likučiu	Panaudoti asignavimai
			metams	ataskaitiniam laikotarpiui		
1	2	3	4	5	6	7
3 1 2	Nematerialiojo turto kūrimo ir įsigijimo išlaidos	177	14.200,00	14.200,00	11.545,40	11.545,40
3 1 2 1	Nematerialiojo turto kūrimo ir įsigijimo išlaidos	178	14.200,00	14.200,00	11.545,40	11.545,40
3 1 2 1 1	Nematerialiojo turto kūrimo ir įsigijimo išlaidos	179	14.200,00	14.200,00	11.545,40	11.545,40
3 1 2 1 1 2	Kompiuterinės programinės įrangos ir kompiuterinės programinės įrangos licencijų įsigijimo išlaidos	180	14.200,00	14.200,00	11.545,40	11.545,40
	IŠ VISO	336	4.517.554,69	4.517.554,69	4.353.168,06	4.353.168,06

Direktorė

(įstaigos vadovo ar jo įgalioto asmens pareigų pavadinimas)

KĮ skyriaus vadovė

(finansinę apskaitą tvarkančio asmens, centralizuotos apskaitos įstaigos vadovo arba jo įgalioto asmens pareigų pavadinimas)

Lina Kazokienė

(vardas ir pavardė)

Vilija Usevičienė

(vardas ir pavardė)

# PANEVĖŽIO SOCIALINIŲ PASLAUGŲ CENTRAS

A.Mackevičiaus g. 55A, Panevėžys, Panevėžys

## 2024 M. GRUODŽIO 31 D. BIUDŽETO VYKDYMO ATASKAITŲ AIŠKINAMASIS RAŠTAS

Vadovaujantis 2008 m. gruodžio 31 d. Lietuvos Respublikos finansų ministro įsakymu Nr.1K-465 ir vėlesniais pakeitimais, Panevėžio miesto savivaldybės tarybos 2011 m. rugsėjo 29 d. Nr. 1-9-3 sprendimu ir vėlesniais pakeitimais ir atsižvelgiant į 2024 m. kovo 29 d. Panevėžio miesto savivaldybės administracijos Strateginio planavimo ir finansų skyriaus raštą Nr. IS-1416 „Dėl tarpinio biudžeto vykdymo ataskaitų rinkinio teikimo“ Panevėžio socialinių paslaugų centras teikia 2024 m. gruodžio 31 d. metinį biudžeto vykdymo ataskaitų rinkinį.

1. Biudžeto vykdymo ataskaitų aiškinamojo rašto biudžetinių įstaigų pajamų ataskaita (pridedama forma Nr. 1).
2. Ataskaitinio laikotarpio pabaigoje mokėtinų sumų, kurių išmokėjimo terminas būtų suėjęs, nėra.
3. Papildomos reikšmingos informacijos nėra.
4. Informacija apie lėšų likučius biudžetinėse sąskaitose:

Lėšų šaltinis	Paskutinė praėjusio ataskaitinio laikotarpio diena(2023 12 31)	Paskutinė ataskaitinio laikotarpio diena(2024 12 31)	Likučio susidarymo priežastys
14231	0,0	0,0	
14232	0,0	0,0	
143720	0,0	0,0	
145921	0,0	0,0	
145923	0,0	0,0	
151	0,0	0,0	
30	0,0	0,0	
302	0,0	0,0	

5. Praėjusiais metais nepanaudotas pinigų likutis, kuris ataskaitiniais metais buvo įskaitytas kaip gauti asignavimai, centresudarė 18138,69Eur.

6. Ataskaitinio laikotarpio pabaigoje liko nepanaudoti asignavimai:

Lėšos	Išlaidų ekonominės klasifikacijos kodas	Nepanaudoti asignavimai (tūkst. Eur)	Asignavimų nepanaudojimo priežastis
-------	---	--------------------------------------	-------------------------------------

151	2.1	31,7	Dėl apskaičiuoto darbo užmokesčio ir atostoginių išmokėjimo kitą mėnesį, nei buvo suplanuota, dėl darbuotojų kaitos.
	2.2	30,4	Dėl mažesnio, nei planuota pirkimų poreikio
	2.7	0,6	Darbuotojai mažiau sirgo
30	2.1	26,6	Netikslus planavimas
	2.2	13,2	Dėl mažesnio, nei planuota pirkimų poreikio
	3.1	9,8	Dėl mažesnio, nei planuota pirkimų poreikio
14231	2.1	42,0	Dėl apskaičiuoto darbo užmokesčio ir atostoginių išmokėjimo kitą mėnesį, nei buvo suplanuota, dėl darbuotojų kaitos.
	2.2	0,4	Dėl mažesnio, nei planuota pirkimų poreikio
	2.7	0,1	Darbuotojai mažiau sirgo
14232	2.1	9,4	Dėl apskaičiuoto darbo užmokesčio ir atostoginių išmokėjimo kitą mėnesį, nei buvo suplanuota, dėl darbuotojų kaitos.
	2.7	0,1	Darbuotojai mažiau sirgo
Iš viso		164,3	

7. Įstaiga neturi išlaidų, įgyvendinant Europos Sąjungos fondų ir kitų tarptautinių organizacijų finansinės paramos lėšomis bendrai finansuojamus projektus, apmokėtų iš valstybės biudžeto lėšų neplanuotoms, netinkamoms finansuoti iš ES fondų ir kitos tarptautinės finansinės paramos išlaidoms padengti.

8.

PRIDEDAMA: 1 lapas.

Direktorė

Lina Kazokienė

KĮ skyriaus vadovė

Vilija Usevičienė

Asignavimų valdytojų, kitų valstybės ir savivaldybių  
biudžetinių įstaigų ir valstybės biudžeto asignavimus  
ataskaitų rinkinio sudarymo taisyklių  
2 priedas

(Biudžeto vykdymo ataskaitų aiškinamojo rašto biudžetinių įstaigų pajamų 2024 m. kovo 31 d. ketvirčio, pusmečio, metų ataskaitos forma)

Panevėžio socialinių paslaugų centras, kodas 300601541, A.Mackevičiaus g.55 A,Panevėžys

(įstaigos pavadinimas, kodas Juridinių asmenų registre, adresas)

BIUDŽETO VYKDYMO ATASKAITŲ AIŠKINAMOJO RAŠTO BIUDŽETINIŲ ĮSTAIGŲ PAJAMŲ 2024 M. GRUODŽIO 31 D.

metinė

(ketvirčio, pusmečio, metų)

ATASKAITA

2024-12-31

Nr.

2024IV

(data)

Ministerijos / savivaldybės

Departamento

Įstaigos

Kodas

300601541

(eurai, ct)

Finansavimo šaltinio kodas	Perkeltas įmokų likutis ataskaitinių metų pradžioje (išdo sąskaita)	Lietuvos Respublikos tam tikrų metų valstybės biudžeto ir savivaldybių biudžetų finansinių rodiklių patvirtinimo įstatymu patvirtintos įmokos metams	Faktinės įmokos į biudžetą per ataskaitinį laikotarpį	Gauti biudžeto asignavimai per ataskaitinį laikotarpį	Panaudoti asignavimai per ataskaitinį laikotarpį	Negautas asignavimų likutis iš išdo (2 + 4 – 5)	Nepanaudotas asignavimų likutis sąskaitoje, kasoje, mokėjimo kortelėse	Bendras nepanaudotas asignavimų likutis ataskaitinio laikotarpio pabaigoje (7 + 8)
1	2	3	4	5	6	7	8	9
Biudžetinių įstaigų pajamos, kaip jos apibrėžtos Lietuvos Respublikos biudžeto sandaros įstatymo 2 straipsnio 7 dalyje, iš viso, iš jų:	18138,69	136500,00	128117,26	105039,82	105039,82	41216,13	0	41216,13
Finansavimo šaltinis ...								
Finansavimo šaltinis ...								
Finansavimo šaltinis ...								
...								

Pastaba. Asignavimų valdytojai, finansuojami iš Lietuvos Respublikos valstybės biudžeto, finansavimo šaltinius detaliai nurodo atskirose eilutėse, vadovaudamiesi Asignavimų valdytojų programų, finansuojamų iš Lietuvos Respublikos valstybės biudžeto, finansavimo šaltinių klasifikacijos, patvirtintos Lietuvos Respublikos finansų ministro 2011 m. rugpjūčio 8 d. įsakymu Nr. 1K-265 „Dėl Asignavimų valdytojų programų, finansuojamų iš Lietuvos Respublikos valstybės biudžeto, finansavimo šaltinių klasifikacijos patvirtinimo“.

Direktorė \_\_\_\_\_

(parašas)

Lina Kazokienė \_\_\_\_\_

Kl skyriaus vadovė \_\_\_\_\_

(parašas)

Vilija Usevičienė \_\_\_\_\_