



**NACIONALINĖ ŽEMĖS TARNYBA  
PRIE APLINKOS MINISTERIJOS**

UAB „Geodezinių matavimų projektai“  
J. Galvydžio g. 5-107  
Vilnius

2024-11-      Nr. 1SD-      -(15.4.48 E.)  
Į 2024-10-04 Nr.      prašymą

**DĖL ŽEMĖS SKLYPO DALIŲ PLANO SUDERINIMO**

Nacionalinės žemės tarnybos prie Aplinkos ministerijos Panevėžio apygardos žemės tvarkymo ir administravimo skyrius gavo Jūsų prašymą 2024-10-07 (reg. Nr. 1GD-69845), dėl žemės sklypo, esančio Panevėžio mieste, Tinklų g. 25E (kadastro Nr. 2701/0014:33), žemės sklypo dalių plano suderinimo.

Pateikiame suderintą žemės sklypo, esančio Panevėžio mieste, Tinklų g. 25E (kadastro Nr. 2701/0014:33), žemės sklypo dalių suderintą planą.

PRIDEDAMA. žemės sklypo planas, 2 lapai.

Panevėžio apygardos žemės  
tvarkymo ir administravimo  
skyriaus vyresnioji patarėja

, tel. +370 706 85 677, el. p.

@nzt.lt

**DETALŪS METADUOMENYS**

<b>Dokumento sudarytojas (-ai)</b>	Nacionalinė žemės tarnyba 188704927, Gedimino pr. 19, LT-01103 Vilnius
<b>Dokumento pavadinimas (antraštė)</b>	DĖL ŽEMĖS SKLYPO DALIŲ PLANO SUDERINIMO
<b>Dokumento registracijos data ir numeris</b>	2024-11-05 Nr. 1SD-84828-(15.6.48 E.)
<b>Dokumento gavimo data ir dokumento gavimo registracijos numeris</b>	–
<b>Dokumento specifikacijos identifikavimo žymuo</b>	ADOC-V1.0
<b>Parašo paskirtis</b>	Pasirašymas
<b>Parašą sukūrusio asmens vardas, pavardė ir pareigos</b>	, Panevėžio apygardos žemės tvarkymo ir administravimo skyriaus vyresnioji patarėja, Panevėžio apygardos žemės tvarkymo ir administravimo skyrius II
<b>Sertifikatas išduotas</b>	, Nacionalinė žemės tarnyba prie Aplinkos ministerijos LT
<b>Parašo sukūrimo data ir laikas</b>	2024-11-05 12:00:31 (GMT+02:00)
<b>Parašo formatas</b>	XAdES-T
<b>Laiko žymoje nurodytas laikas</b>	2024-11-05 12:00:39 (GMT+02:00)
<b>Informacija apie sertifikavimo paslaugų teikėją</b>	ADIC CA ECC, Asmens dokumentu israsymo centras prie LR VRM LT
<b>Sertifikato galiojimo laikas</b>	2024-06-20 12:52:55 – 2028-06-19 12:52:55
<b>Informacija apie būdus, naudotus metaduomenų vientisumui užtikrinti</b>	"Registravimas" paskirties metaduomenų vientisumas užtikrintas naudojant "RCSC IssuingCA, VI Registru centras - i.k. 124110246 LT" išduotą sertifikatą "Dokumentų valdymo sistema NŽT DVS, Nacionalinė žemės tarnyba prie Aplinkos ministerijos, į.k.188704927 LT", sertifikatas galioja nuo 2022-12-19 16:41:35 iki 2025-12-18 16:41:35
<b>Pagrindinio dokumento priedų skaičius</b>	1
<b>Pagrindinio dokumento pridedamų dokumentų skaičius</b>	–
<b>Priedamo dokumento sudarytojas (-ai)</b>	–
<b>Priedamo dokumento pavadinimas (antraštė)</b>	–
<b>Priedamo dokumento registracijos data ir numeris</b>	–
<b>Programinės įrangos, kuria naudojantis sudarytas elektroninis dokumentas, pavadinimas</b>	Dokumentų valdymo sistema NŽT DVS, versija 3.5.69
<b>Informacija apie elektroninio dokumento ir elektroninio (-ių) parašo (-ų) tikrinimą (tikrinimo data)</b>	Atitinka specifikacijos keliamus reikalavimus. Visi dokumente esantys elektroniniai parašai galioja (2024-11-05 16:15:02)
<b>Paieškos nuoroda</b>	–
<b>Papildomi metaduomenys</b>	Nuorašą suformavo 2024-11-05 16:15:02 Dokumentų valdymo sistema NŽT DVS

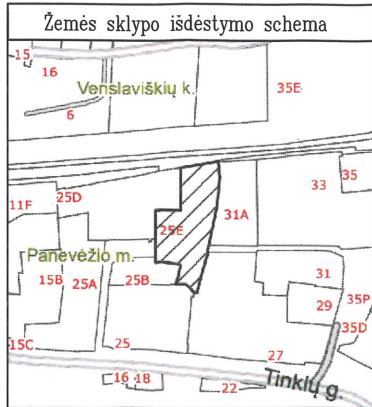

# ŽEMĖS SKLYPO DALIŲ PLANAS M 1:1000

Žemės sklypo plotas 9567 m<sup>2</sup>

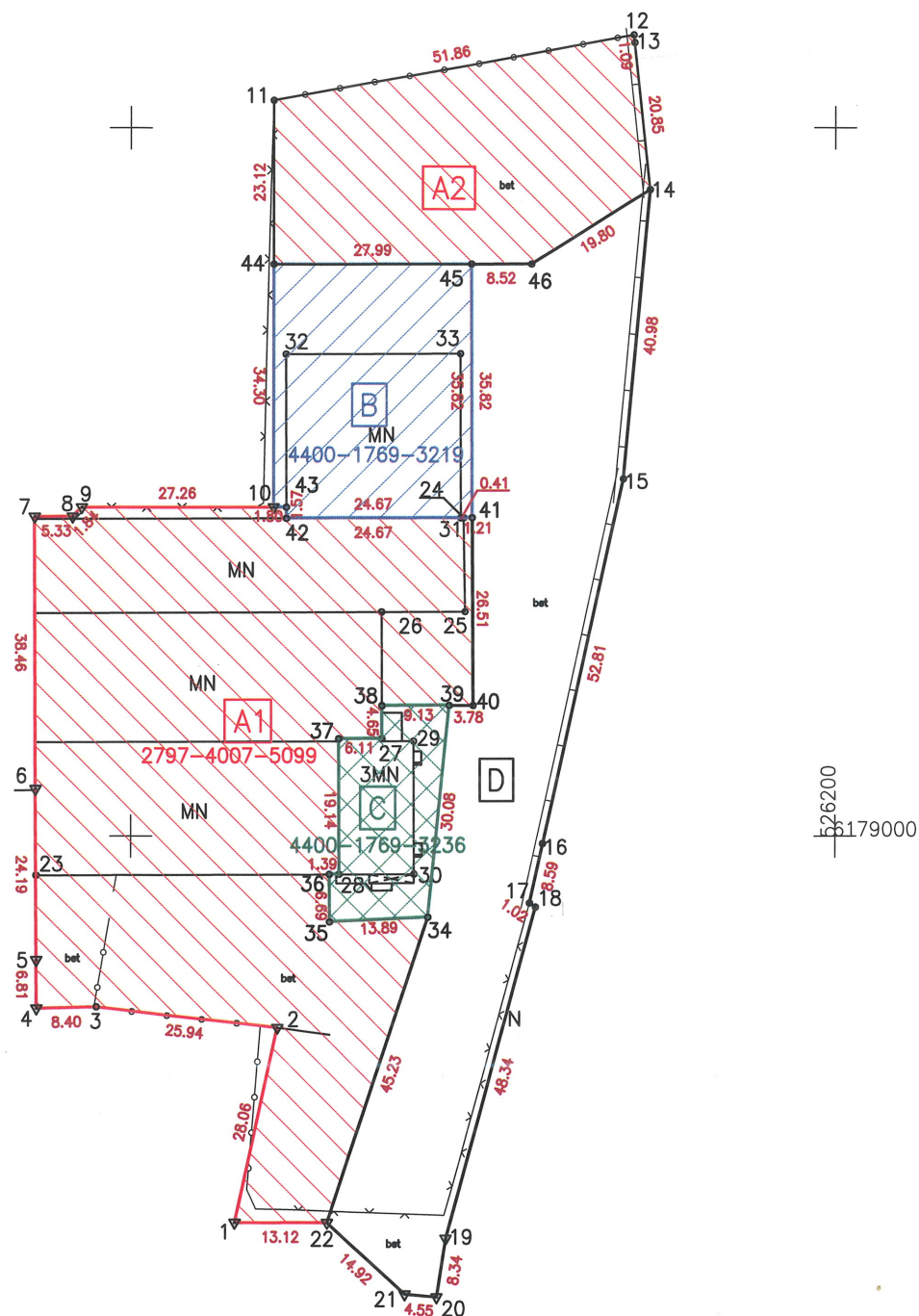

Inžineriniai tinklai plane pažymėti pagal Panevėžio miesto savivaldybės administracijos pateiktą medžiagą

Kadastro vietovės pavadinimas:	Panevėžys mst.					
Žemės sklypo kadastro numeris:	kodas		blokas		sklypas	
	2	7	0	1	0	0
	1	0	0	1	4	0
	0	0	3	3		

Savivaldybė	Panevėžio m. sav.
Seniūnija	
Gyvenamoji vietovė	Panevėžio m.
Gatvė, namo Nr.	Tinklų g. 25E

Gretimybė	Gretimo žemės sklypo kadastro Nr.	Pastabos
1-5	2701/0014:0055	
5-6		VŽF
6-11	2701/0014:0035	
11-12	2701/8001:0013	
12-13		VŽF
13-16	2701/0014:0069	
16-18		VŽF
18-21	2701/0014:0006	
21-1	2701/0014:0031	

Naudojamas plotas							
Valstybinė				Privati			
atskirai		bendrai		atskirai		bendrai	
ind.	m <sup>2</sup>	ind.	m <sup>2</sup>	ind.	m <sup>2</sup>	ind.	m <sup>2</sup>
A1	4153	D	2098				
A2	1374						
B	1003	D	381				
C	405	D	153				

Nacionalinės žemės tarnybos prie AM  
 Panevėžio apygardos žemės tvarkymo  
 ir administravimo skyriaus  
 vyresnioji patarėja

Derinimai:  
 NZT prie AM  
 (žemės sklypo savininko (esamo arba būsimojo) vardas, pavardė)

(parašas) (data)



**GEOprojektai**

UAB „Geodezinių matavimų projektai“  
 Į.k. 304080356, J. Galvydžio g. 5-107, Vilnius; info@geoprojektai.lt

Pareigos	Parašas	Vardas, pavardė	Data
Matininkas	<i>[Signature]</i>		2024-08-13

Kvalifikacijos pažymėjimo Nr.: 2R-FP-1174

ŽEMĖS SKLYPO DALIŲ PLANAS M 1:1000

Žemės sklypo plotas 9567 m<sup>2</sup>

Žemės sklypo kadastro Nr.	kodas	blokas	sklypas
	2 7 0 1	0 0 1 4	0 0 3 3

KOORDINACIŲ ŽINIARAŠTIS

Koordinacijų sistema: valstybinė LKS-94							
Taško Nr.	Kodas	X	Y	Taško Nr.	Kodas	X	Y
1	R	6178945.54	526114.83	40	DK	6179018.46	526148.51
2	R	6178972.94	526120.86	41	DK	6179044.97	526148.37
3	R	6178975.89	526095.09	42	DK	6179044.89	526122.08
4	R	6178975.68	526086.69	43	DK	6179046.46	526122.08
5	R	6178982.49	526086.66	44	DK	6179080.76	526120.28
6	R	6179006.68	526086.55	45	DK	6179080.79	526148.27
7	R	6179045.14	526086.39	46	DK	6179080.83	526156.79
8	R	6179045.16	526091.72				
9	R	6179046.46	526093.02				
10	R	6179046.46	526120.28				
11	R	6179103.88	526120.28				
12	R	6179113.09	526171.32				
13	R	6179112.01	526171.44				
14	R	6179091.28	526173.64				
15	R	6179050.47	526169.88				
16	R	6178998.92	526158.41				
17	R	6178990.53	526156.56				
18	R	6178989.96	526157.40				
19	R	6178943.31	526144.72				
20	R	6178935.07	526143.45				
21	R	6178935.46	526138.92				
22	R	6178945.57	526127.95				
23	NK	6178994.48	526086.61				
24	NK	6179044.96	526147.16				
25	NK	6179031.70	526147.37				
26	NK	6179031.67	526135.56				
27	NK	6179013.76	526135.61				
28	NK	6178994.59	526129.58				
29	NK	6179013.41	526140.09				
30	NK	6178994.62	526140.14				
31	NK	6179044.96	526146.75				
32	NK	6179068.09	526122.02				
33	NK	6179068.15	526146.69				
34	DK	6178988.52	526142.12				
35	DK	6178987.90	526128.24				
36	DK	6178994.59	526128.19				
37	DK	6179013.73	526129.50				
38	DK	6179018.41	526135.60				
39	DK	6179018.45	526145.12				
SKLYPO CENTRO KOORDINATĖS							
Koordinacijų sistema		Koordinatės X/Y					
Valstybinė LKS-1994		X=6179028 Y=526133					
Žiniaraštį sudarė		(parašas)		(vardas ir pavardė)		2R-FP-1174 (kvalifikacijos pažymėjimo Nr.) 2024-08-13 (data)	