

SUTARTINIAI ŽYMĖJIMAI

- Rekonstruojami šilumos tiekimo tinklai
- Nagrinėjimas žemės sklypas
- Suformuoti žemės sklypai
- Paduodama linija
- Grįžtama linija
- Šilumos tiekimo tinklų apsaugos zona
- Šilumos tiekimo tinklų apsaugos zona, patenkanti į sklypą (0.0050 ha)

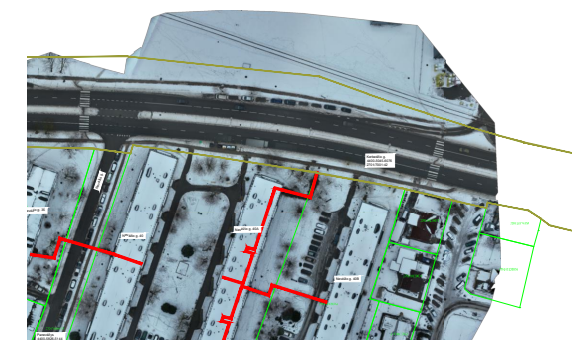

SUTARTINIAI ŽYMĖJIMAI

- Nagrinėjamas žemės sklypas
- Suformuoti žemės sklypai
- Rekonstruojami šilumos tiekimo tinklai

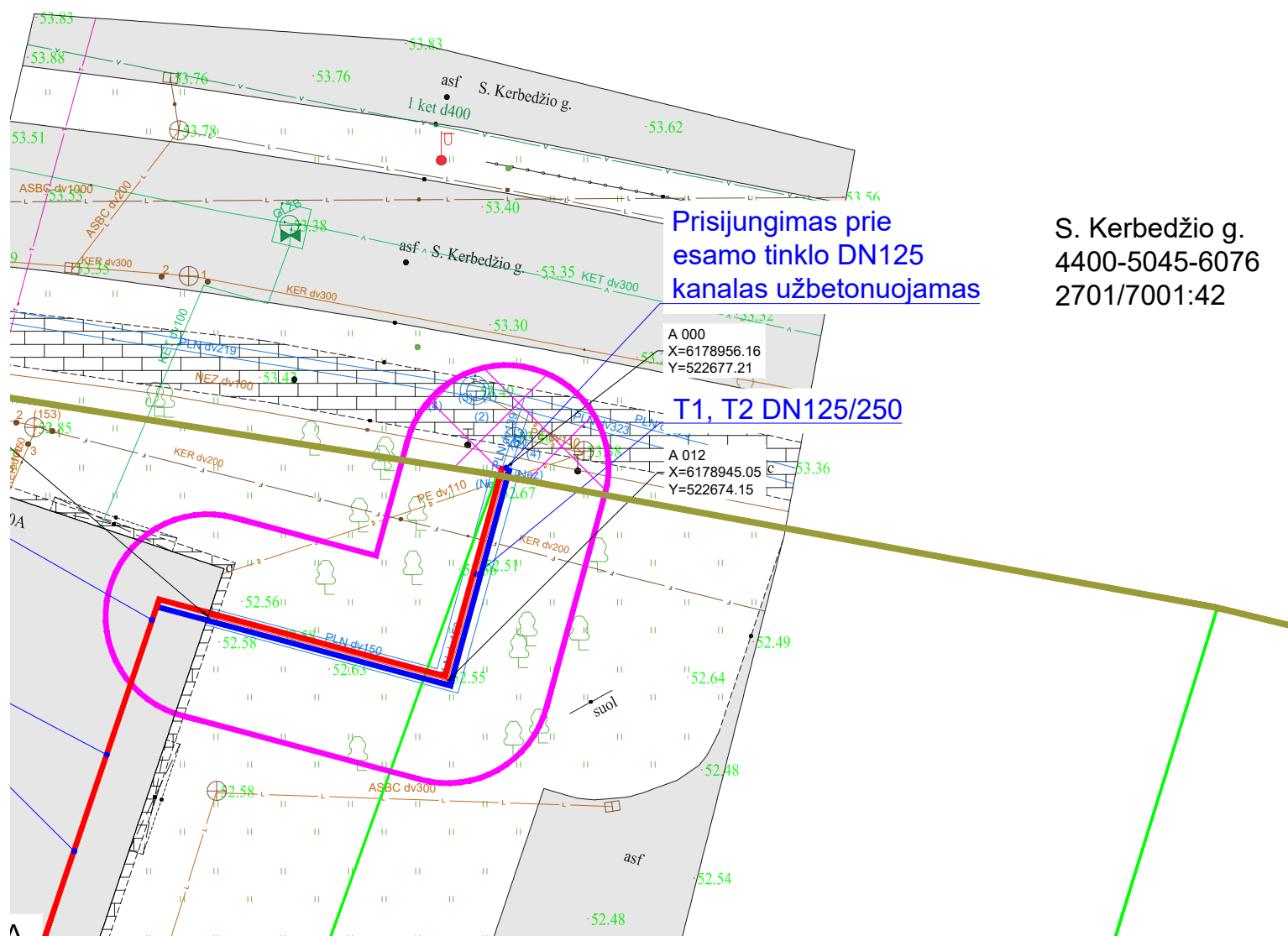

Prisijungimas prie
esamo tinklo DN125
kanalas užbetonuojamas

S. Kerbedžio g.
4400-5045-6076
2701/7001:42

T1, T2 DN125/250

PASTABOS

1. Nurodytas šilumos tiekimo tinklų apsaugos zonos plotas, patenkantis į sklypą, projekto metu gali kisti.
2. Atliekant žemės darbus, grunto sandėliavimas sklype nebus atliekamas.
3. Koncentruotas medžiagų sandėliavimas sklypuose nenumatomas.
4. Statybos metu užtikrinti privažiavimą prie suformuoto žemės sklypo.
5. Statybos metu užtikrinti priėjimą ir patekimą į žemės sklype esančius statinius (pastatus).
6. Prieš pradėdant statybos darbus esama padėtis užfiksuojama nuotraukomis, vaizdo įrašais ar pan.
7. Visos dangos bei išardomi ar pažeisti (sugadinti) statiniai baigus statybos darbus pilnai atstatomi (Rangovo sąskaita) į nepraslesnę nei prieš statybos darbus buvusią būklę.
8. Dangos atstatomos vadovaujantis Lietuvos automobilių kelių direkcijos prie Susisiekimo ministerijos direktoriaus įsakymu patvirtintomis "Automobilių kelių standartizuotų dangų konstrukcijų projektavimo KPT SDK 19 taisyklėmis"
9. Įrengiant dangas išilginį ir skersinį nuolydžius pritaikyti prie esamos situacijos.
10. Garantinis laikotarpis atliktiems darbams toks, kaip tai numatyta teisės aktuose (CK 6.698 straipsnyje).
11. Žemės valdų savininkai ir kiti naudotojai privalo:
 - naudoti žemę pagal pagrindinę naudojimo paskirtį ir naudojimo būdą;
 - laikytis žemės sklypui Specialiųjų žemės naudojimo sąlygų įstatyme nustatytų specialiųjų žemės naudojimo sąlygų, teritorijų planavimo dokumentuose ar žemės valdos projektuose nustatytų reikalavimų.
12. Šilumos perdavimo tinklų apsaugos zonų dydis - išilgai antžeminio šilumos perdavimo vamzdžio ar požeminių šilumos bei karšto vandens perdavimo tinklų vamzdžio esanti žemės juosta, kurios ribos yra po 5 metrus į abi puses nuo kanalo (arba vamzdžio, jeigu vamzdynas paklotas bekanaliu būdu) išorinių ribų ir žemė po šia juosta.

PRITARTA

(Pareigos (juridiniam asmeniui), vardas, pavardė, parašas, data, A.V. (juridiniam asmeniui))

Pavadinimas	Zonos plotas, ha	Sklypo adresas
Šilumos tiekimo tinklų apsaugos zona, patenkanti į sklypą	0.0050	S. Kerbedžio g., Panevėžys

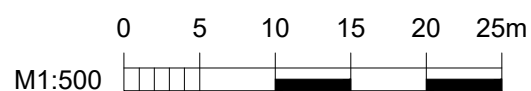

A3 (420.00 x 297.00MM)

0	2024 05	Statybos leidimui ir statybai								
Laida	Data	Laidos statusas. Keitimų priežastis (jei taikoma)								
Kval. patv. dok. Nr.	MEYSSO		Statinio projekto pavadinimas: Šilumos tiekimo tinklų nuo TŠK „A“ prie Š-43B iki Nevėžio g. 36 su atšakomis, Panevėžyje, rekonstravimo projektas							
41039	PV	Statyns: Šilumos tiekimo tinklai								
40186	PDV	Dokumento pavadinimas: S. Kerbedžio g. (4400-5045-6076)								
Rengėjas								Laida	0	
LT	Statytojas: Užsakovas:	AB "Panevėžio energija" UAB "Dujotiekio statyba"		Dokumento žymuo: ME202408-TDP-ŠT.ŽS-1					Lapas 1	Lapų 1