

SUTARTINIAI ŽYMĖJIMAI

	Rekonstruojami šilumos tiekimo tinklai
	Nagrinėjimas žemės sklypas
	Suformuoti žemės sklypai
	Paduodama linija
	Grįžtama linija
	Šilumos tiekimo tinklų apsaugos zona
	Šilumos tiekimo tinklų apsaugos zona, patenkanti į sklypą (0.0197 ha)
	Demontuojami šilumos tiekimo tinklai ir jų priklausiniai
	Apsaugomas medis
	Kertamas medis

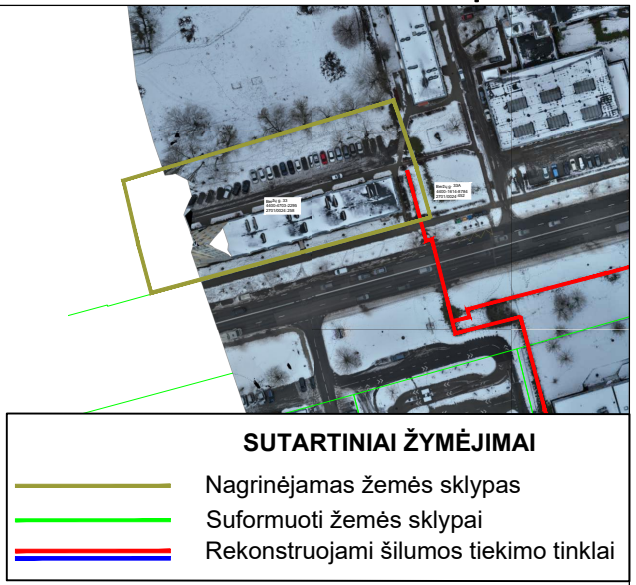

SUTARTINIAI ŽYMĖJIMAI

	Nagrinėjamas žemės sklypas
	Suformuoti žemės sklypai
	Rekonstruojami šilumos tiekimo tinklai

- PASTABOS**
- Nurodytas šilumos tiekimo tinklų apsaugos zonos plotas, patenkantis į sklypą, projekto metu gali kisti.
 - Atliekant žemės darbus, grunto sandėliavimas sklype nebus atliekamas.
 - Koncentruotas medžiagų sandėliavimas sklypuose nenumatomas.
 - Statybos metu užtikrinti privažiavimą prie suformuoto žemės sklypo.
 - Statybos metu užtikrinti priėjimą ir patekimą į žemės sklype esančius statinius (pastatus).
 - Prieš pradėdant statybos darbus esama padėtis užfiksuojama nuotraukomis, vaizdo įrašais ar pan.
 - Visos dangos bei išardomi ar pažeisti (sugadinti) statiniai baigus statybos darbus pilnai atstatomi (Rangovo sąskaita) į nepraslesnę nei prieš statybos darbus buvusią būklę.
 - Dangos atstatomos vadovaujantis Lietuvos automobilių kelių direkcijos prie Susisiekimo ministerijos direktoriaus įsakymu patvirtintomis "Automobilių kelių standartizuotų dangų konstrukcijų projektavimo KPT SDK 19 taisyklėmis".
 - Įrengiant dangas išilginį ir skersinį nuolydžius pritaikyti prie esamos situacijos.
 - Garantinis laikotarpis atliktiems darbams toks, kaip tai numatyta teisės aktuose (CK 6.698 straipsnyje).
 - Žemės valdų savininkai ir kiti naudotojai privalo:
 - naudoti žemę pagal pagrindinę naudojimo paskirtį ir naudojimo būdą;
 - laikytis žemės sklypui Specialiųjų žemės naudojimo sąlygų įstatyme nustatytų specialiųjų žemės naudojimo sąlygų, teritorijų planavimo dokumentuose ar žemės valdos projektuose nustatytų reikalavimų.
 - Šilumos perdavimo tinklų apsaugos zonų dydis - išilgai antžeminio šilumos perdavimo ar požeminių šilumos bei karšto vandens perdavimo tinklų vamzdyno esanti žemės juosta, kurios ribos yra po 5 metrus į abi puses nuo kanalo (arba vamzdyno, jeigu vamzdynas paklotas bekanaliu būdu) išorinių ribų ir žemė po šia juosta.

PRITARTA

(Pareigos (juridiniam asmeniui), vardas, pavardė, parašas, data, A.V. (juridiniam asmeniui))

Pavadinimas	Zonos plotas, ha	Sklypo adresas
Šilumos tiekimo tinklų apsaugos zona, patenkanti į sklypą	0.0197	Beržų g. 33, Panevėžys



A3 (420.00 x 297.00MM)

0	2024 05	Statybos leidimui ir statybai			
Laida	Data	Laidos statusas. Keitimų priežastis (jei taikoma)			
Kval. patv. dok. Nr.		Statinio projekto pavadinimas: Šilumos tiekimo tinklų nuo ŠK-29-5 iki TŠK „A“ prie Š-30-4B su atšakomis, Beržų g. ir Staniūnų g., Panevėžyje, rekonstravimo projektas			
41039	PV	Statiny:			
40186	PDV				
	Rengėjas	Dokumento pavadinimas:			
		Beržų g. 33 (4400-4703-2295)	Laida		
			0		
LT	Statytojas: Užsakovas:	AB "Panevėžio energija" UAB "Dujotiekio statyba"	Dokumento žymuo:	Lapas	Lapų
			ME202407-TDP-ŠT.ŽS-1	1	1