

**SUTARTINIAI ŽYMĖJIMAI**

- Rekonstruojami šilumos tiekimo tinklai
- Nagrinėjamas žemės sklypas
- Suformuoti žemės sklypai
- Paduodama linija
- Grįžtama linija
- Šilumos tiekimo tinklų apsaugos zona
- Šilumos tiekimo tinklų apsaugos zona, patenkanti į sklypą (0,1395 ha)
- Sklendžių aptarnavimo šulinys
- Projektuojamas drenažo šulinys
- X Demontuojami šilumos tiekimo tinklai ir jų priklausiniai
- Apsaugomas medis

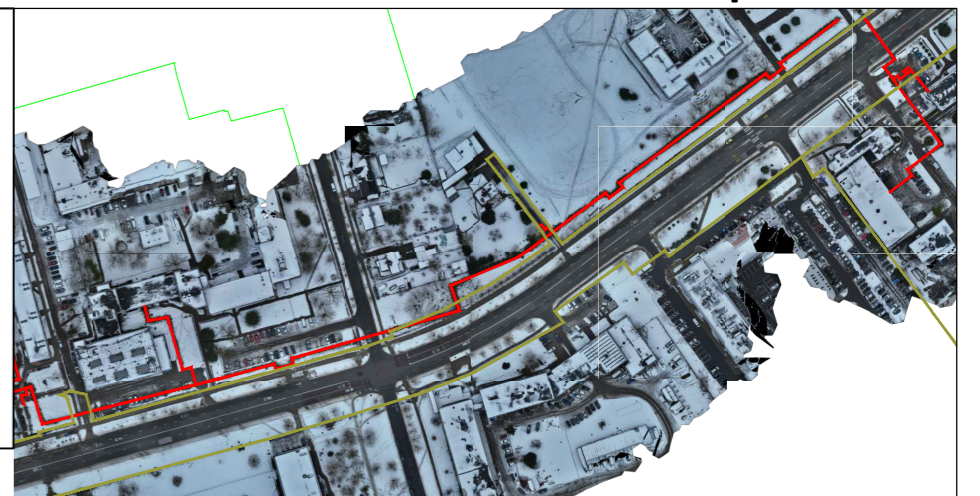

**SUTARTINIAI ŽYMĖJIMAI**

- Nagrinėjamas žemės sklypas
- Suformuoti žemės sklypai
- Rekonstruojami šilumos tiekimo tinklai



Pavadinimas	Zonos plotas, ha	Sklypo adresas
Šilumos tiekimo tinklų apsaugos zona, patenkanti į sklypą	0.1395	Panevėžio m. sav. Panevėžio m. sav. teritorija, Panevėžys

PRITARTA

(Pareigos (juridiniai asmeniai), vardas, pavardė, parašas, data, A.V. (juridiniai asmeniai))

**PASTABOS**

- Statybos metu užtikrinti privažiavimą prie suformuoto žemės sklypo.
- Statybos metu užtikrinti priėjimą ir patekimą į žemės sklype esančius statinius (pastatus).
- Prieš pradėdant statybos darbus esama padėtis užfiksuojama nuotraukomis, vaizdo įrašais ar pan.
- Visos dangos bei išardomi ar pažeisti (sugadinti) statiniai baigus statybos darbus pilnai atstatomi (Rangovo sąskaita) į neprastesnę nei prieš statybos darbus buvusią būklę.
- Įrengiant dangas išilginį ir skersinį nuolydžius pritaikyti prie esamos situacijos.
- Laikinas grunto sandėliavimas (jeigu bus) galimas tik apsaugos zonoje ir tik to žemės sklypo gruntu, kuris iškasamas vietoje. Iš kitų žemės sklypų grunto atvežimas laikinam sandėliavimui turi būti aptartas **atskiru susitarimu**.
- Garantinis laikotarpis atliktiems darbams toks, kaip tai numatyta teisės aktuose (CK 6.698 straipsnyje).
- Žemės valdų savininkai ir kiti naudotojai privalo:
  - naudoti žemę pagal pagrindinę naudojimo paskirtį ir naudojimo būdą;
  - laikytis žemės sklypui Specialiųjų žemės naudojimo sąlygų įstatyme nustatytų specialiųjų žemės naudojimo sąlygų, teritorijų planavimo dokumentuose ar žemės valdos projektuose nustatytų reikalavimų.

Šilumos perdavimo tinklų apsaugos zonų dydis - išilgai antžeminio šilumos perdavimo tinklų vamzdžio ar požeminių šilumos bei karšto vandens perdavimo tinklų vamzdžio esanti žemės juosta, kurios ribos yra po 5 metrus į abi puses nuo kanalo (arba vamzdžio, jeigu vamzdynas paklotas bekanaliu būdu) išorinių ribų ir žemė po šia juosta.

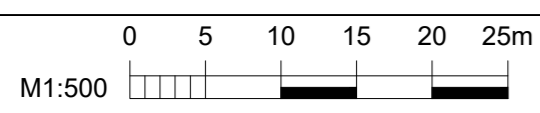

0	2024 05	Statybos leidimui ir statybai		
Laida	Data	Laidos statusas. Keitimų priežastis (jei taikoma)		
Kval. patv. dok. Nr.		Statinio projekto pavadinimas:	Šilumos tiekimo tinklų nuo ŠK-29-5 iki ŠK-29-6-11 su atšakomis, Beržų g. ir Staniūnų g., Panevėžyje, rekonstravimo projektas	
41039	PV	Statinsys:	Šilumos tiekimo tinklai	
40186	PDV	Dokumento pavadinimas:	Panevėžio m. sav. Panevėžio m. sav. teritorija (4400-5876-1910)	
	Rengėjas	Dokumento žymuo:	ME202406-TDP-ŠT.ŽS-12	Laida 0
LT	Statytojas: Užsakovas:	AB "Panevėžio energija" UAB "Dujotiekio statyba"	Lapas 1	Lapų 1

A3 (420.00 x 297.00MM)