

**SUTARTINIAI ŽYMĖJIMAI**

- Rekonstruojami šilumos tiekimo tinklai
- Nagrinėjamas žemės sklypas
- Suformuoti žemės sklypai
- Paduodama linija
- Grįžtama linija
- Šilumos tiekimo tinklų apsaugos zona
- Šilumos tiekimo tinklų apsaugos zona, patenkanti į sklypą (0,0438 ha)
- Sklendžių aptarnavimo šulinys
- Projektuojamas drenažo šulinys
- X Demontuojami šilumos tiekimo tinklai ir jų priklausiniai
- Apsaugomas medis
- Kertamas medis

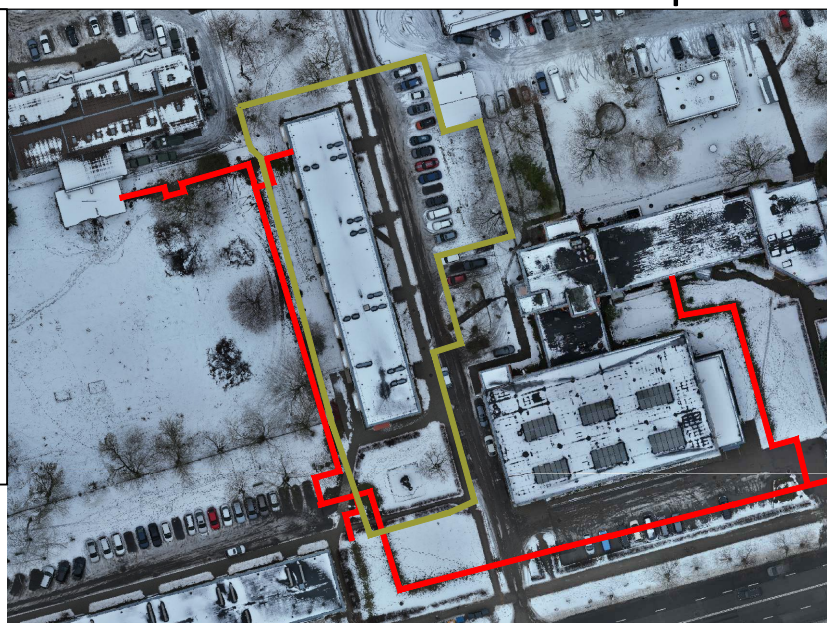

**SUTARTINIAI ŽYMĖJIMAI**

- Nagrinėjamas žemės sklypas
- Suformuoti žemės sklypai
- Rekonstruojami šilumos tiekimo tinklai

Pavadinimas	Zonos plotas, ha	Sklypo adresas
Šilumos tiekimo tinklų apsaugos zona, patenkanti į sklypą	0.0438	Beržų g. 35, Panevėžys

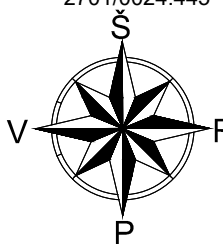

**Text**

**PRITARTA**

(Pareigos (juridiniam asmeniui), vardas, pavardė, parašas, data, A.V. (juridiniam asmeniui))

**PASTABOS**

1. Statybos metu užtikrinti privažiavimą prie suformuoto žemės sklypo.
  2. Statybos metu užtikrinti priėjimą ir patekimą į žemės sklype esančius statinius (pastatus).
  3. Prieš pradėdamas statybos darbus esama padėtis užfiksuojama nuotraukomis, vaizdo įrašais ar pan.
  4. Visos dangos bei išardomi ar pažeisti (sugadinti) statiniai baigus statybos darbus pilnai atstatomi (Rangovo sąskaita) į nepraslesnę nei prieš statybos darbus buvusią būklę.
  5. Įrengiant dangas išilginį ir skersinį nuolydžius pritaikyti prie esamos situacijos.
  6. Laikinas grunto sandėliavimas (jeigu bus) galimas tik apsaugos zonoje ir tik to žemės sklypo gruntui, kuris iškasamas vietoje. Iš kitų žemės sklypų grunto atvežimas laikinam sandėliavimui turi būti aptartas **atskiru susitarimu**.
  7. Garantinis laikotarpis atliktiems darbams toks, kaip tai numatyta teisės aktuose (CK 6.698 straipsnyje).
  8. Žemės valdų savininkai ir kiti naudotojai privalo:
    - naudoti žemę pagal pagrindinę naudojimo paskirtį ir naudojimo būdą;
    - laikytis žemės sklypui Specialiųjų žemės naudojimo sąlygų įstatyme nustatytų specialiųjų žemės naudojimo sąlygų, teritorijų planavimo dokumentuose ar žemės valdos projektuose nustatytų reikalavimų.
- Šilumos perdavimo tinklų apsaugos zonų dydis - išilgai antžeminio šilumos perdavimo tinklų vamzdyno ar požeminių šilumos bei karšto vandens perdavimo tinklų vamzdyno esanti žemės juosta, kurios ribos yra po 5 metrus į abi puses nuo kanalo (arba vamzdyno, jeigu vamzdynas paklotas bekanaliu būdu) išorinių ribų ir žemė po šia juosta.

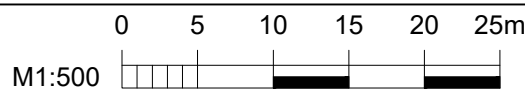

A3 (420,00 x 297,00MM)

0	2024 05	Statybos leidimui ir statybai			
Laida	Data	Laidos statusas. Keitimų priežastis (jei taikoma)			
Kval. patv. dok. Nr.		Statinio projekto pavadinimas: Šilumos tiekimo tinklų nuo ŠK-29-5 iki ŠK-29-6-11 su atšakomis, Beržų g. ir Staniūnų g., Panevėžyje, rekonstravimo projektas			
41039	PV	Statyns: Šilumos tiekimo tinklai			
40186	PDV				
	Rengėjas	Dokumento pavadinimas: Beržų g. 35 (4400-4632-4822)	Laida 0		
LT	Statytojas: Užsakovas:	AB "Panevėžio energija" UAB "Dujotiekio statyba"	Dokumento žymuo: ME202406-TDP-ŠT.ŽS-2	Lapas 1	Lapų 1