

Panevėžio miesto savivaldybės administracijos darbuotojų ir tarnautojų atliekamų patikrinimų vykdymo bei patikrinimų rezultatų įforminimo tvarkos aprašo 1 priedas

**PANEVĖŽIO MIESTO SAVIVALDYBĖS ADMINISTRACIJOS**  
**TERITORIJŲ PLANAVIMO IR ARCHITEKTŪROS SKYRIUS**  
**ŽEMĖTVARKOS POSKYRIS**

**PATIKRINIMO AKTAS NR. ŽPa- 11**

*(planinis)*

(Pažymėti - planinis, neplaninis, kompleksinis, teminis, pakartotinis)

2024 m. kovo 4 d.

Panevėžys

Patikrinimas pradėtas 9 val. 20 min., baigtas 9 val. 30 min.

Vykdydamas Panevėžio miesto savivaldybės administracijos Teritorijų planavimo ir architektūros skyriaus Žemėtvarkos poskyrio funkcijas,

*vyriausioji specialistė Donata Maskaliovienė, vyresnioji specialistė Gražina Januševičienė*

(patikrinimą atlikusių darbuotojų pareigų pavadinimas, vardas, pavardė)

**Dalyvaujant**

\_\_\_\_\_ ,  
(patikrinime dalyvavusių asmenų pareigos, vardai, pavardės, o jei dalyvavo ne darbuotojai – tai ir gyvenamosios vietos adresas)

**Patikrinimo objektas:** *valstybinės žemės sklypas (kadastro Nr. 2701/0020:366) (toliau – Žemės sklypas), esantis Panevėžyje, Laisvės a. 16, kurio plotas 0,0749 ha. Žemės sklypo naudojimo paskirtis – kita, žemės naudojimo būdai – gyvenamosios teritorijos; komercinės paskirties objektų teritorijos.*

(tikrinamo objekto pavadinimas, adresas, juridinio asmens pavadinimas arba fizinio asmens vardas, pavardė, identifikacinis numeris (asmens kodas), gyvenamosios vietos adresas, verslo liudijimo numeris)

**Patikrinimo pagrindas:** *Naudojamų kitos paskirties valstybinės žemės sklypų pardavimo ir nuomos taisyklių, patvirtintų Lietuvos Respublikos Vyriausybės 1999 m. kovo 9 d. nutarimu Nr. 260 „Dėl Naudojamų kitos paskirties valstybinės žemės sklypų pardavimo ir nuomos“ 35.4 papunktis.*

(įstatymai, taisyklės, kiti norminiai aktai)

**Patikrinimo metu nustatyta:** *Panevėžio miesto savivaldybės administracija 2024 vasario 1 d. gavo*  
(visi atlikti veiksmai, nustatytos faktinės aplinkybės)

*UAB HELUX NT prašymą išnuomoti Žemės sklypo 0,0397 ha ploto dalį, kurioje yra jai nuosavybės teise priklausanti 12/100 dalis pastato – vaistinės (unikalus Nr. 2793-2002-9017) (toliau – Pastatas). Žemės sklypo dalyje esantis Pastatas, yra tinkamas naudoti ir yra naudojamas pagal Nekilnojamojo turto registre įregistruotą jų tiesioginę paskirtį.*

**Patikrinimo metu naudota:** *mobiliusis telefonas (foto fiksacijai).*

(pažymima ar naudotos/nenaudotos vaizdo ir/ar garso įrašymo priemonės, ar kitos priemonės; koks modelis ir pan.)

**Pridedama:** *foto lentelė (2 lapai, dvi nuotraukos)*

(pažymime visi patikrinimo akto priedai (foto lentelė, garso/vaizdo įrašas, laikmenos ir pan.))

**Paimta:** \_\_\_\_\_ .

(pažymima kokie daiktai, dokumentai paimti patikrinimo metu, jų kiekis, aprašymas, kur saugomi)

**Patikrinimą atliko ir jame dalyvavę asmenys:**

vyriausioji specialistė Donata Maskaliovienė, vyresnioji specialistė Gražina Januševičienė  
*DM* - (darbuotojo vardas, pavardė, pareigos, parašas, asmens vardas, pavardė, parašas) *GJanuševičienė*

**Susipažinau:** \_\_\_\_\_

(pareigos, parašas)

(rezoliucija)

Panevėžio miesto savivaldybės administracijos  
darbuotojų ir tarnautojų atliekamų patikrinimų  
vykdymo bei patikrinimų rezultatų įforminimo  
tvarkos aprašo 4 priedas

### FOTO LENTELE

Prie 2024 m. kovo 4 d. patikrinimo akto Nr. ŽPa-  
( data) (registracijos numeris)



Nuotraukos Nr. 1 (pirmas)  
(eilės numeris ir aprašymas)

Sudarė: vyriausioji specialistė Donata Maskalioviene  
(darbuotojo pareigos, vardas, pavardė)

Foto lentelės prie 2024 m. kovo 4 d. patikrinimo akto Nr. ŽPa-

tęsinys:

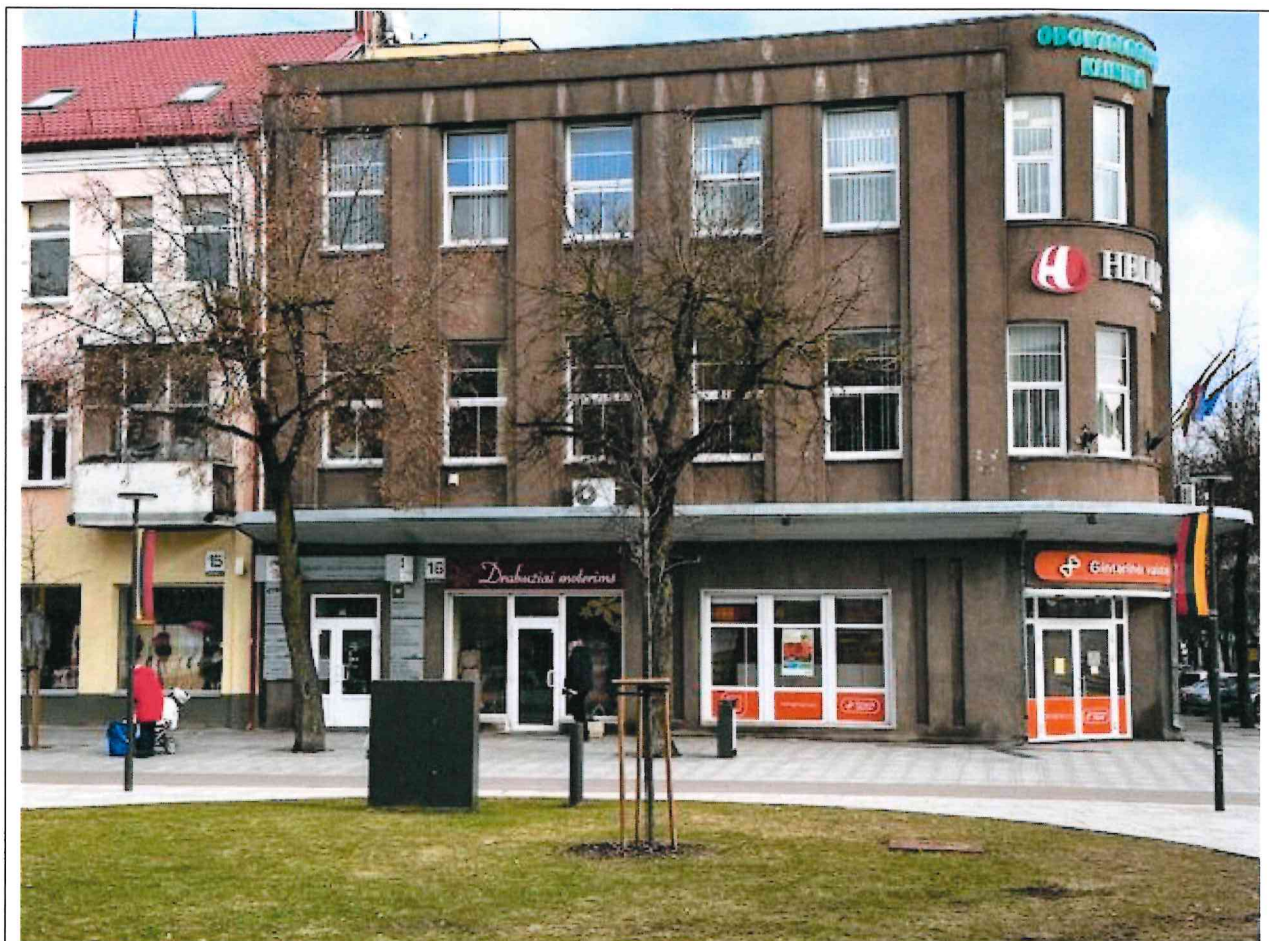

Nuotraukos Nr. 2 (antras)  
(eilės numeris ir aprašymas)

Sudarė: vyriausioji specialistė Donata Maskalioviene  
(darbuotojo pareigos, vardas, pavardė)