

Valstybės įmonės Registrų centro Panevėžio filialas

**NEKILNOJAMOJO DAIKTO
KADASTRINIŲ MATAVIMŲ BYLA**

Tomas: 1

Nekilnojamojo turto objektas: **Patalpa (butas)**

Bylos Nr.: **23485/2241**

Registro Nr.: **44/1444407 (Patalpos/butai)**

Adresas: **Panevėžio m. sav. Panevėžio m. Marijonų g. 49-19**

Lapų skaičius: 6

Bylos Nr. 23485/2241
Tomo Nr. 1
Registro 44/1444407

BYLOS TOMO VIDAUS APYRAŠAS

Eil. Nr.	Dokumento pavadinimas	Dokumento		Lapų skaič.	Bylos lapų numeriai	Pastabos
		Nr.	Data			
1	BUTO (PATALPOS) PLANAS	1	2011-08-25	1	1	
2	Patalpos (buto) kadastro duomenys 1D FORMA	2	2011-08-25	1	2	
3	Patalpos (buto) įkainojimas (perkainojimas) 2D FORMA	3	2011-08-25	1	3	
4	Patalpos (buto) vidaus plotų eksplikacija 3 FORMA	4	2011-08-25	2	4-5	

Vidaus apyrašo lapų

5

Matininkė Alma Želnienė



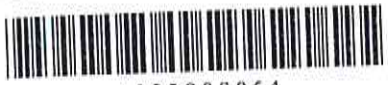

1023908054

PIRMAS AUKŠTAS

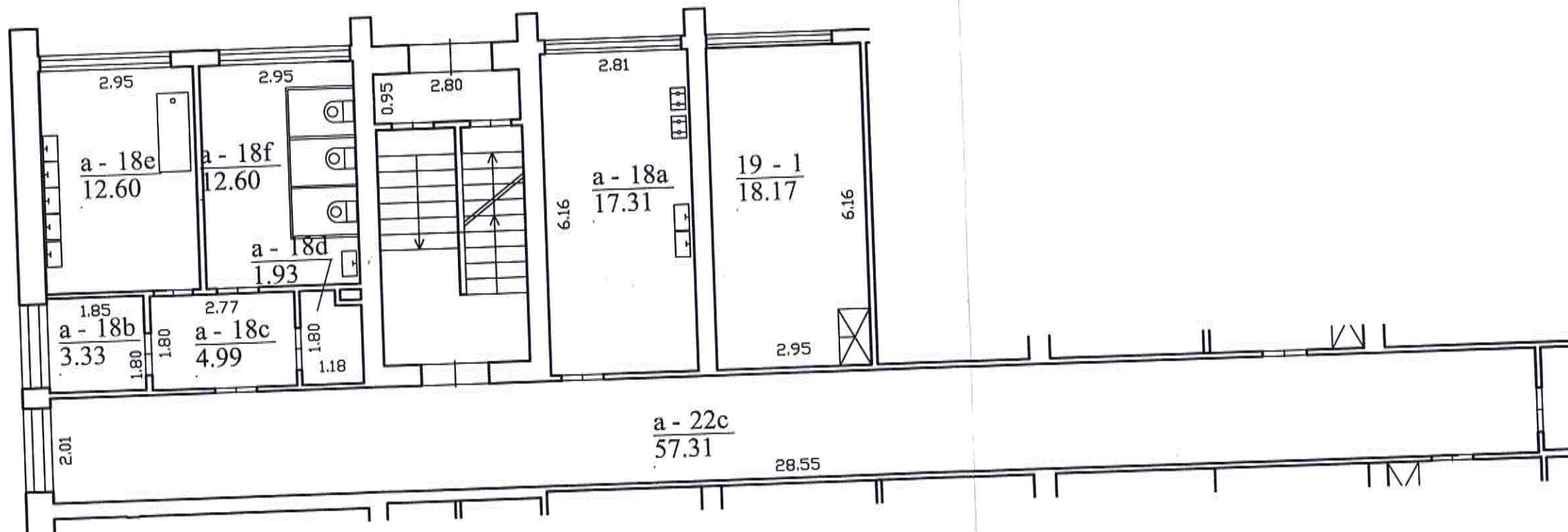

		Valstybės įmonės Registrų centro Panevėžio filialas	
REGISTRŲ CENTRAS		Licencijos Nr.G-734-(623), išduota 2008-08-27	
Pareigos	V., pavardė	Parašas	Data
matininkė	A.Želnieinė		2011-08-25
Matininkė			
Kval. pažymėj.	2M-M-424,2008-07-11		
19 Butas Pirmo aukšto planas		1:100	
Panevėžio m. sav. Panevėžio m. Marijonų g. 49-19			
Sudarytas pagal 2011-08-25 kadastrinių matavimų duomenis		Pastato pažymėjimas plane 1A5p	



Patalpos (buto) kadastro duomenys

Adresas Panevėžio m. sav. Panevėžio m. Marijonų g. 49-19

Unikalus Nr. 4400-2206-2448:7430

Pavadinimas Butas

Pažymėjimas plane 19

Paskirtis Gyvenamoji(gyvenamųjų patalpu)

Kad. duomenų nustatymo 2011-08-25

Aprašymas Su bendro naudojimo patalpomis pažymėtomis:

a-22c(74/1000iš57,31);a-18e(74/1000 iš 12,60);a-18f(74/1000 iš 12,60);
 a-18d (74/1000 iš 1,93);a-18c(74/1000 iš 4,99);a-18b(74/1000 iš 3,33);
 a-18a(74/1000 iš 17,31);Viso b.n.p.-8.14 kv.m

Patalpos (buto) kadastro duomenys

Aukštas:	1	Šildymas:	Centrinis šildym.iš centr.
Kambarių skaičius:	1	Vandentiekis:	Komunalinis vandentiekis
Bendras plotas: kv. m	18,17	Nuotekų šalinimas:	Komunalinis nuotekų
Gyvenamasis plotas: kv.	18,17	Dujos:	Gamtinės
Rūšys:	Nėra	Viryklė:	Dujinė
Baigtumo procentas: %	100	Vonios kambarys:	Yra
Karštas vanduo:	Yra		

Pastato, kuriame yra butas (patalpa), duomenys

Pažymėjimas plane 1A5p

Pavadinimas Gyvenamas namas

Unikalus Nr. 2796-4002-9015

Paskirtis Gyvenamoji (iv. soc. grupių)

Statybos pradžios metai:	1964	Rekonstravimo pradžios	
Statybos pabaigos metai:	1964	Rekonstravimo pabaigos	
Baigtumo procentas: %	100	Aukštų skaičius:	5
Koordinatė X:	6178272	Tūris: kub. m	14217
Koordinatė Y:	523072	Bendras plotas: kv. m	4291,13

Parengė Matininkė Alma Želnienė



* 1 0 2 4 2 2 0 6 5 7 *

Patalpos (buto) įkainojimas (perkainojimas)

Adresas Panevėžio m. sav. Panevėžio m. Marijonų g. 49-19
Unikalus Nr. 4400-2206-2448-7430

Vertės nustatymo data	Į(P)	Zymėjimas	Pavadinimas	Kamėtinis vertės mažinimo koeficientas	Matavimo vienetas	Kiekis	Kainynas ir lentelė	Vieneto statybos vertė po indeksavimo, Lt	Atūrimo kaštai (statybinių vertė), Lt	Nusidėėjimas %	Atkuriamoji vertė, Lt	Vietovės patalpos koeficientas	Vidutinė rinkos vertė, Lt	
2011-08-25	1	2	3	4	5	6	7	8	9	10	11	12	13	14
			Butas	0.8	kv. m	18,17	Modelis: 6936	1448	26300	38	16300		13700	

Parengė Matiminkė Alma Želtnienė



102522J6E6

Lapas 1 iš 1

Patalpos (buto) vidaus plotų eksplikacija

3 FORMA

Adresas Panevėžio m. sav. Panevėžio m. Marijonų g. 49-19

Unikalus Nr. 4400-2206-2448-7430

Žymėjimas 19

Pavadinimas Butas

Paskirtis Gyvenamoji (gyvenamųjų patalpų)
Matavimų data 2011-08-25

Aukšto Nr.	Patalpos pažymėjimas plane		Patalpų pavadinimas	Gyvenamosios paskirties patalpų										Negyvenamosios paskirties patalpų			
	1 simbolis	2 simbolis		Bendras plotas m ²	Naudingas plotas m ²	Iš to skaičiaus			Pagalbinis naudojimas				Pagrindinis plotas m ²	Rūšių (pusrūšių) plotas m ²	Garų plotas m ²	Pagrindinis plotas m ²	Pagalbinis plotas m ²
1	2	3	4	5	6	7	8	9	10	11	12	13	14				
1	19	1	Kambarys	18,17	18,17	18,17	18,17										
Iš viso patalpų (1 patalpos)				18,17	18,17	18,17	18,17										
1	a	18a	Virtuvė 74\1000 iš 17,31 kv.m	1,28	1,28			1,28									
1	a	18f	Tualetas 74\1000 iš 12,6 kv.m	0,93	0,93			0,93									
1	a	18e	Vonia 74\1000 iš 12,6 kv.m	0,93	0,93			0,93									
1	a	18d	Pagalbinė patalpa 74\1000 iš 1,93 kv.m	0,14	0,14			0,14									
1	a	18c	Koridorius 74\1000 iš 4,99 kv.m	0,37	0,37			0,37									
1	a	18b	Pagalbinė patalpa 74\1000 iš 3,33 kv.m	0,25	0,25			0,25									
1	a	22c	Koridorius 74\1000 iš 57,31 kv.m	4,24	4,24			4,24									
Iš viso bendro naudojimo patalpų (7 patalpos)				8,14	8,14			8,14									



11024220534

09-Rgs-2011 11:44:28

Lapas 1 iš 2