

Valstybės įmonės Registrų centro Panevėžio filialas

**NEKILNOJAMOJO DAIKTO
KADASTRINIŲ MATAVIMŲ BYLA**

Tomas: **1**

Nekilnojamojo turto objektas: **Patalpa (butas)**

Bylos Nr.:

Registro Nr.: **44/1459831 (Patalpos/butai)**

Adresas: **Panevėžio m. sav. Panevėžio m. Staniūnų g. 72C-508A**

Lapų skaičius: **5**

Bylos Nr.
Tomo Nr. 1
Registro 44/1459831

BYLOS TOMO VIDAUS APYRAŠAS

Eil. Nr.	Dokumento pavadinimas	Dokumento		Lapų skaič.	Bylos lapų numeriai	Pastabos
		Nr.	Data			
1	Statinio planas "PENKTAS AUKŠTAS"	1	2011-11-02	1	1	
2	Patalpos (buto) kadastro duomenys 1D FORMA	1	2011-11-02	1	2	
3	Patalpos (buto) įkainojimas (perkainojimas) 2D FORMA	1	2011-11-02	1	3	
4	Patalpos (buto) vidaus plotų eksplikacija 3 FORMA	1	2011-11-02	1	4	

Vidaus apyrašo lapų 4

Matininkė Orinta Vancevičiūtė





1025356513

PENKTAS AUKŠTAS

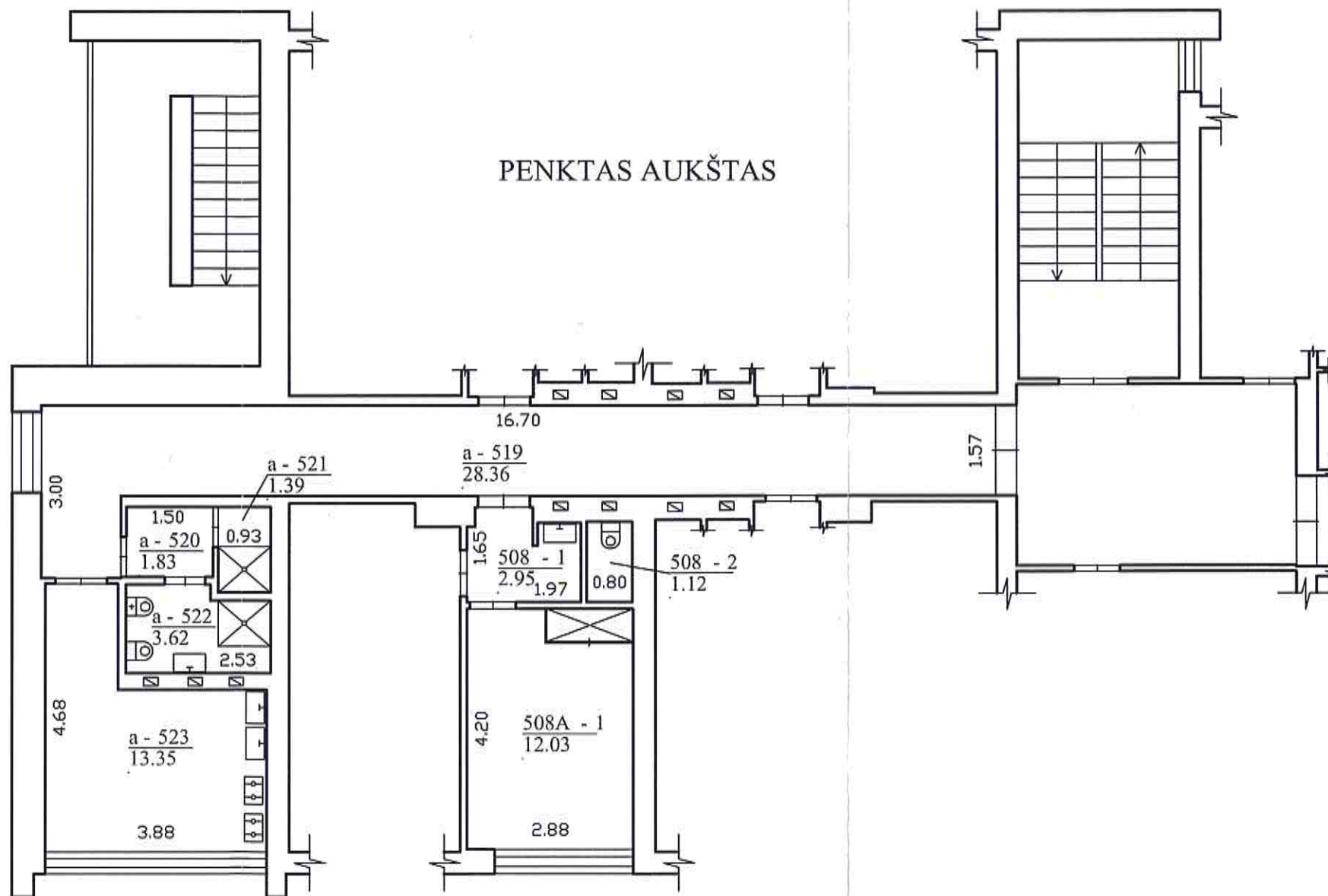

		Valstybės įmonės Registrų centro Panevėžio filialas	
REGISTRŲ CENTRAS		Licencijos Nr.G-734-(623), išduota 2008-08-27	
Pareigos	V., pavardė	Parašas	Data
matininkė	O.Vancevičiūtė		2011-11-02
Kvalif.pažymėj.	2M-M-676,2008-09-06		
Penkto aukšto planas		1:100	
Panevėžio m. sav. Panevėžio m. Staniūnų g. 72C-508A			
Sudarytas pagal 2011-11-02 kadastrinių matavimų duomenis		Pastato pažymėjimas plane 1A5p	



Patalpos (buto) kadastro duomenys

Adresas Panevėžio m. sav. Panevėžio m. Staniūnų g. 72C-508A

Unikalus Nr. 4400-2233-9104:9309

Pavadinimas Butas

Pažymėjimas plane 508A

Paskirtis Gyvenamoji(gyvenamųjų patalpų)

Kad. duomenų nustatymo 2011-11-02

Aprašymas Su bendro naudojimo patalpomis pažymėtomis: a-519(108/1000 iš 28.36kv.m.), a-520(108/1000 iš 1.83kv.m.), a-521(108/1000 iš 1.39kv.m.), a-522(108/1000 iš 3.62kv.m.), a-523(108/1000 iš 13.35kv.m.)=5.23kv.m. 508-1(1/2 iš 2.95kv.m.)=1.47kv.m., 508-2(1/2 iš 1.12kv.m.)=0.56kv.m. Bendro naudojimo patalpų plotas 7.26kv.m.

Patalpos (buto) kadastro duomenys

Aukštas:	5	Šildymas:	Centrinis šildym.iš centr.
Kambarių skaičius:	1	Vandentiekis:	Komunalinis vandentiekis
Bendras plotas: kv. m	12,03	Nuotekų šalinimas:	Komunalinis nuotekų
Gyvenamasis plotas: kv.	12,03	Dujos:	Gamtinės
Rūsysis:	Nėra	Viryklė:	Dujinė
Baigtumo procentas: %	100	Vonios kambarys:	Yra
Karštas vanduo:	Yra		

Pastato, kuriame yra butas (patalpa), duomenys

Pažymėjimas plane 1A5p

Pavadinimas Gyvenamas namas

Unikalus Nr. 2798-0005-8018

Paskirtis Gyvenamoji (iv. soc. grupių)

Statybos pradžios metai:	1980	Rekonstravimo pradžios	
Statybos pabaigos metai:	1980	Rekonstravimo pabaigos	
Baigtumo procentas: %	100	Aukštų skaičius:	5
Koordinatė X:	6175744	Tūris: kub. m	9283
Koordinatė Y:	523826	Bendras plotas: kv. m	2587,17

Parengė Matininkė Orinta Vancevičiūtė



* 1 0 2 5 3 5 6 8 4 9 *

Patalpos (buto) įkainojimas (perkainojimas)

Adresas Panevėžio m. sav. Panevėžio m. Staniūnų g. 72C-508A

Unikalus Nr. 4400-2233-9104:9309

Vertės nustatymo data	1	2	3	4	5	6	7	8	9	10	11	12	13	14
2011-11-02		(P)	Zymėjimas	Pavadinimas	Kasmetinis vertės mažinimo koeficientas	Matavimo vienetas	Kiekis	Kainynas ir lentelė	Vieneto starybos vertė po indeksavimo, Lt	Atkurimo kaštai (statybinė vertė), Lt	Nusidėvėjimas %	Atkuriamoji vertė, Lt	Vietovės pataisos koeficientas	Vidutinė rinkos vertė, Lt
			508A	Butas	0.8	kvadratinis metras	12,03	Modelis: 6936	1521	18300	25	13700		8770

Parengė Matininkė Orina Vancevičiūtė



4400223391049309

Patalpos (buto) vidaus plotų eksplikacija

3 FORMA

Adresas Panevėžio m. sav. Panevėžio m. Stamiūnų g. 72C-508A

Unikalus Nr. 4400-2233-9104-9309

Žymėjimas 508A

Pavadinimas Butas

Paskirtis Gyvenamoji(gyvenamųjų patalpų)

Matavimų data 2011-11-02

Aukšto Nr.	Patalpos pažymėjimas plane		Patalpų pavadinimas	Gyvenamosios paskirties patalpų										Negyvenamosios paskirties patalpų	
	1 simbolis	2 simbolis		Naudingas plotas m ²	Gyvenamas plotas m ²	Iš to skaičiaus	Pagalbini naudingas plotas m ²	Pagalbini nenaudingas plotas m ²	Rūšių (pusrūšių) plotas m ²	Garų plotas m ²	Pagalbini plotas m ²	Pagalbini plotas m ²	Pagalbini plotas m ²	Pagalbini plotas m ²	
1	2	3	4	5	6	7	8	9	10	11	12	13	14		
5	508A	1	Kambarys	12,03	12,03	12,03									
Iš viso patalpų (1 patalpos)				12,03	12,03	12,03									
5	508	1	Koridorius 1\2 iš 2,95 kv.m	1,47	1,47			1,47							
5	508	2	Tualetas 1\2 iš 1,12 kv.m	0,56	0,56			0,56							
5	a	519	Koridorius 108\1000 iš 28,36 kv.m	3,05	3,05			3,05							
5	a	520	Koridorius 108\1000 iš 1,83 kv.m	0,20	0,20			0,20							
5	a	521	Dušas 108\1000 iš 1,39 kv.m	0,15	0,15			0,15							
5	a	522	Tualetas 108\1000 iš 3,62 kv.m	0,39	0,39			0,39							
5	a	523	Virtuvė 108\1000 iš 13,35 kv.m	1,44	1,44			1,44							
Iš viso bendro naudojimo patalpų (7 patalpos)				7,26	7,26			7,26							

Matininkė

Jurinta Vancevičiūtė

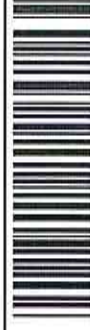

1 0 2 5 3 5 6 7 6 5 *

02-Lap-2011 10:53:39

Lapas 1 iš 2