

Žemės sklypo išdėstymo schema

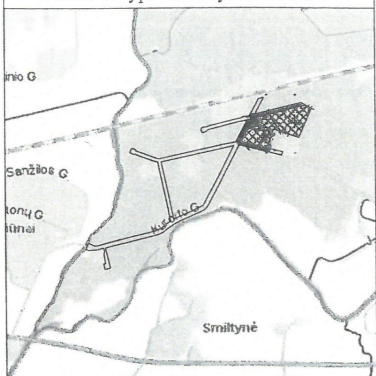

ŽEMĖS SKLYPO PLANAS M 1:1000

Žemės sklypo plotas ~~18284~~ m²
17692 m²

*Žemės sklypo plotas 18284 m² ir 17692 m² tikelei
E. Girnius*

| | | | |
|--------------------------------|-----------|---------|---------|
| Kadastro vietovės pavadinimas: | Panevėžio | | |
| Žemės sklypo kadastro numeris: | kodas | blokas | sklypas |
| | 2 7 0 1 | 0 0 3 5 | |

| | |
|--------------------|------------------|
| Savivaldybė | Panevėžio |
| Seniūnija | |
| Gyvenamoji vietovė | Panevėžys |
| Gatvė, namo Nr. | (Proj.Skl.Nr.20) |

| Gretimybė | Gretimo žemės sklypo kadastro Nr. | Pastabos |
|-----------|-----------------------------------|----------------------------|
| 1-5 | 2701/7001:0052 | Kelias (Kurorto g.) |
| 5-6 | 6611/0006:0091 | |
| 6-12 | | LVŽ |
| 12-14 | | LVŽ (Proj.Skl.Nr.19) |
| 14-1 | 2701/7001:0052 | <i>Kelias (Kurorto g.)</i> |
| 17-17 | | LVŽ (Proj.Skl.Nr.17) |
| 21-21 | | LVŽ (Proj.Skl.Nr.18) |

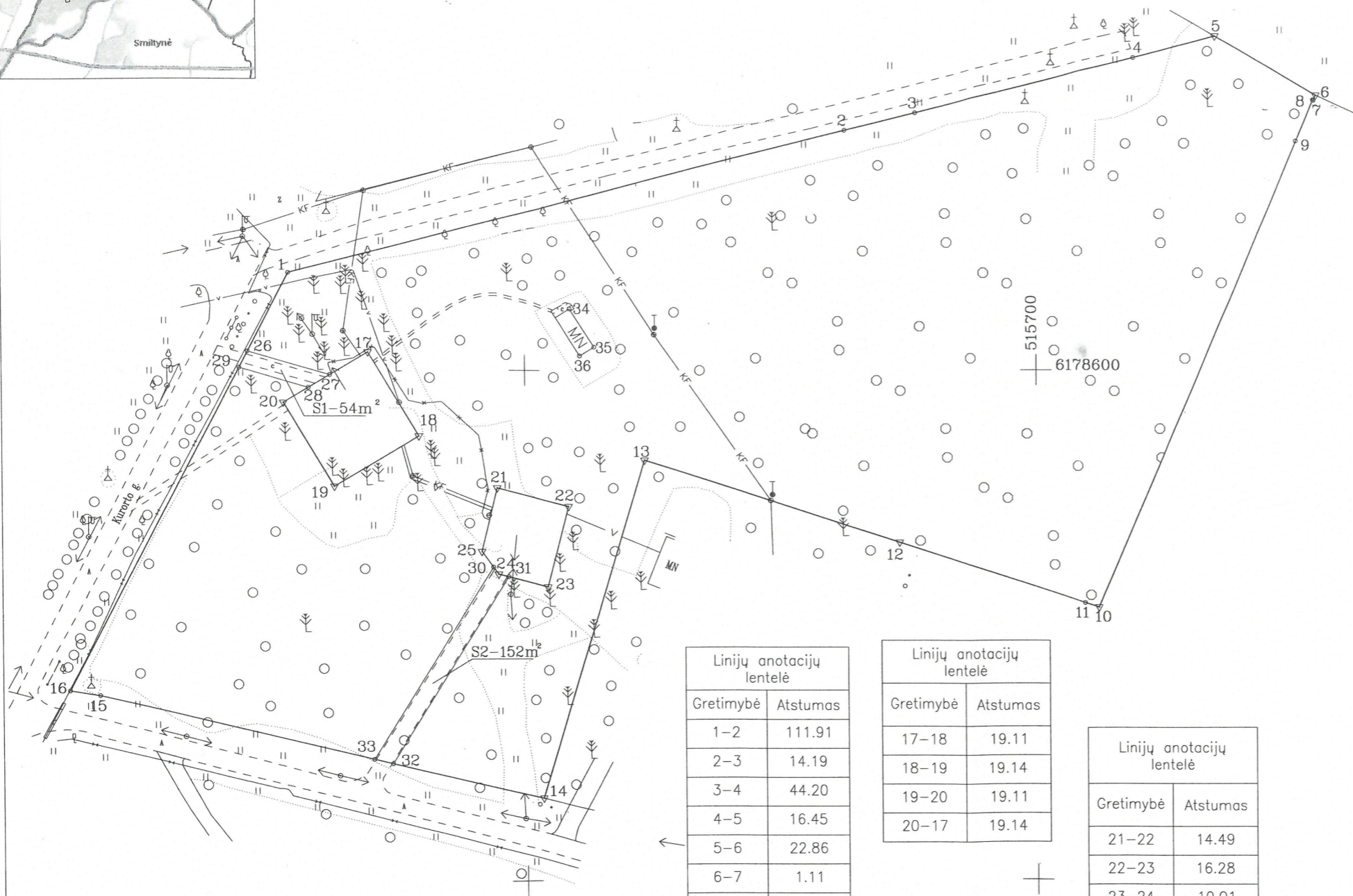

Linijų anotacijų lentelė

| Gretimybė | Atstumas |
|-----------|----------|
| 1-2 | 111.91 |
| 2-3 | 14.19 |
| 3-4 | 44.20 |
| 4-5 | 16.45 |
| 5-6 | 22.86 |
| 6-7 | 1.11 |
| 7-8 | 0.16 |
| 8-9 | 8.68 |
| 9-10 | 98.94 |
| 10-11 | 2.86 |
| 11-12 | 38.27 |
| 12-13 | 52.28 |
| 13-14 | 69.07 |
| 14-15 | 88.53 |
| 15-16 | 5.92 |
| 16-1 | 92.32 |

Linijų anotacijų lentelė

| Gretimybė | Atstumas |
|-----------|----------|
| 17-18 | 19.11 |
| 18-19 | 19.14 |
| 19-20 | 19.11 |
| 20-17 | 19.14 |

Linijų anotacijų lentelė

| Gretimybė | Atstumas |
|-----------|----------|
| 21-22 | 14.49 |
| 22-23 | 16.28 |
| 23-24 | 10.01 |
| 24-25 | 5.50 |
| 25-21 | 12.79 |

Požeminiai inžineriniai ženklai perkelti nuo topografinių planų

Kultūros paveldo departamento prie Kultūros ministerijos Panevėžio skyriaus vyriausioji specialistė
Birutė Beresnevičienė
2020 m. 04 mėn. 08 d.

Su paženklinimomis vietovėse žemės sklypo ribomis, aprašytomis 2019. m. Birželio mėn. 04 d. žemės sklypo paženklinimo-parodymo akte ir nustatytu plotu sutinku:
Žemės savininkas (neadototais):
PANEVĖŽIO MIESTO SAVIVALDYBĖ (žemės sklypo savininko (tesauto arba biustmo) vardas, pavardė)
Savivaldybės administracijos direktorius
Tomas Julka (parašas) (data)

PARAŠYTA:
Svaja Trečiokienė
Architektūros skyriaus vyriausioji specialistė
2020-03-30

Matika
Bitininkų g.1 Panevėžio raj. Kodas 300714681,PVM LT100003123318.Tel.861653152

| | | |
|-------------|-----------------|------------|
| Pareigos | Vardas, pavardė | Data |
| Direktorius | Darius Rankelė | 2020-01-20 |
| Matininkas | Eveldas Girnius | 2020-01-20 |

Matininko kvalifikacijos pažymėjimo Nr.: 2M-M-1921