

# ŽEMĖS SKLYPO PLANAS M 1:1000

Sklypo plotas 29070 m<sup>2</sup>

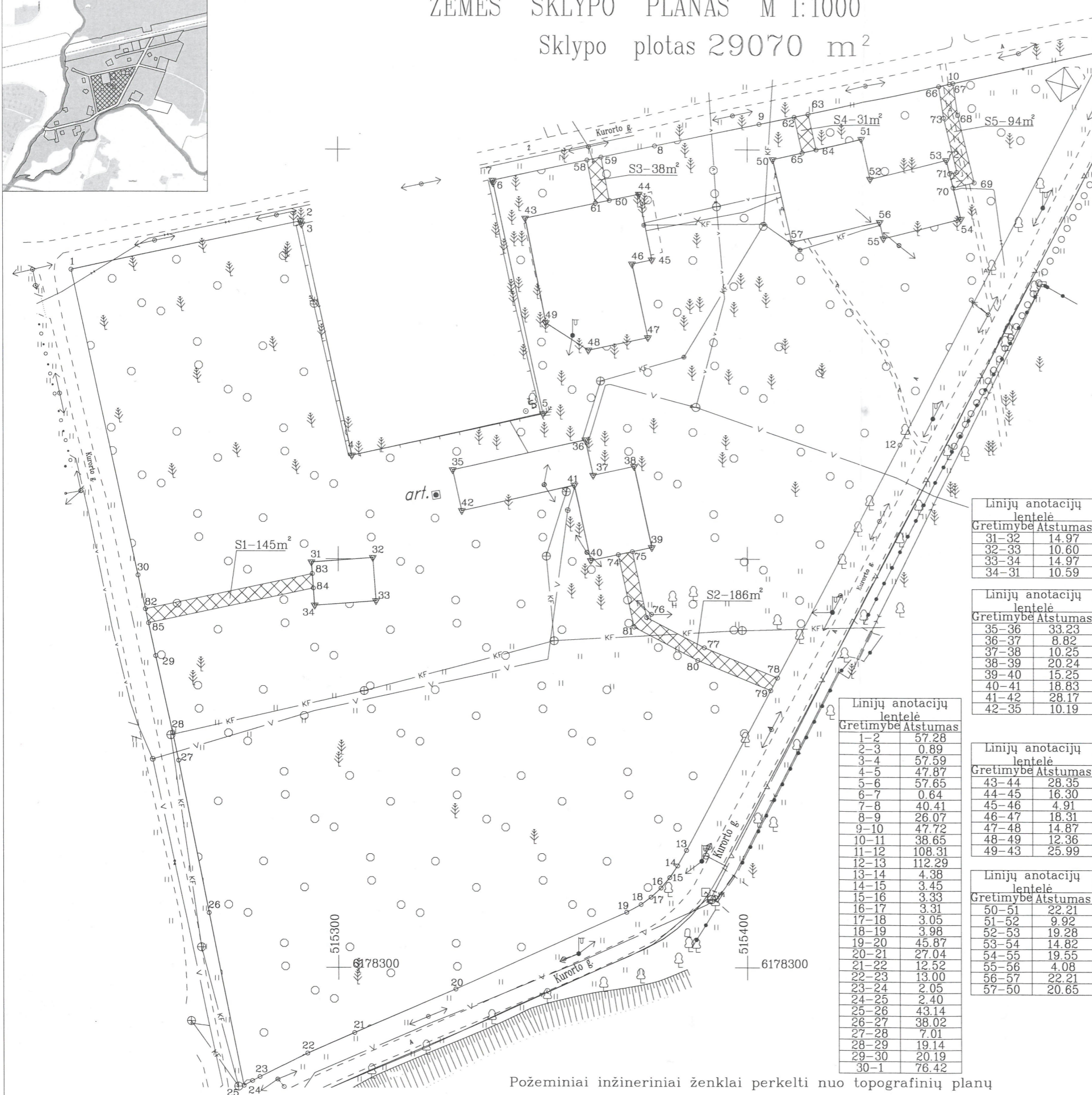
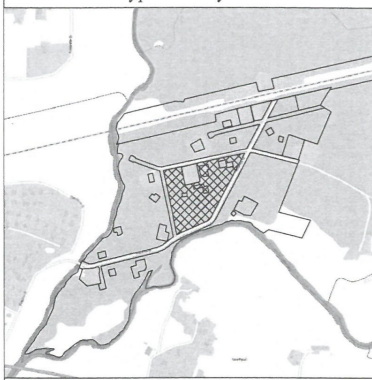

|                           |                  |                 |        |         |
|---------------------------|------------------|-----------------|--------|---------|
| Kadastro:                 | vietovė          | Panevėžio       | blokas | sklypas |
| Žemės sklypo kadastro Nr. |                  | 2 7 0 1 0 0 3 5 |        |         |
| Savivaldybė               | Panevėžio m.     |                 |        |         |
| Seniūnija                 |                  |                 |        |         |
| Gyvenamoji vietovė        | Panevėžio m.     |                 |        |         |
| Gatvė, namo Nr.           | (Proj.Skl.Nr.10) |                 |        |         |

| Gretimybė | Gretimo žemės sklypo kadastro Nr. | Pastabos             |
|-----------|-----------------------------------|----------------------|
| 1-3       | 2701/7001:0052                    | kelias (Kurorto g.)  |
| 3-6       | 2701/0035:0003                    |                      |
| 6-1       | 2701/7001:0052                    | kelias (Kurorto g.)  |
| 31-31     |                                   | LVŽ (Proj.Skl.Nr.9)  |
| 35-35     |                                   | LVŽ (Proj.Skl.Nr.11) |
| 43-43     |                                   | LVŽ (Proj.Skl.Nr.12) |
| 50-52     |                                   | LVŽ (Proj.Skl.Nr.13) |
| 52-56     |                                   | LVŽ (Proj.Skl.Nr.14) |
| 56-50     |                                   | LVŽ (Proj.Skl.Nr.13) |

Linijų anotacijų lentelė

| Gretimybė | Atstumas |
|-----------|----------|
| 31-32     | 14.97    |
| 32-33     | 10.60    |
| 33-34     | 14.97    |
| 34-31     | 10.59    |

Linijų anotacijų lentelė

| Gretimybė | Atstumas |
|-----------|----------|
| 35-36     | 33.23    |
| 36-37     | 8.82     |
| 37-38     | 10.25    |
| 38-39     | 20.24    |
| 39-40     | 15.25    |
| 40-41     | 18.83    |
| 41-42     | 28.17    |
| 42-35     | 10.19    |

Linijų anotacijų lentelė

| Gretimybė | Atstumas |
|-----------|----------|
| 1-2       | 57.28    |
| 2-3       | 0.89     |
| 3-4       | 57.59    |
| 4-5       | 47.87    |
| 5-6       | 57.65    |
| 6-7       | 0.64     |
| 7-8       | 40.41    |
| 8-9       | 26.07    |
| 9-10      | 47.72    |
| 10-11     | 38.65    |
| 11-12     | 108.31   |
| 12-13     | 112.29   |
| 13-14     | 4.38     |
| 14-15     | 3.45     |
| 15-16     | 3.33     |
| 16-17     | 3.31     |
| 17-18     | 3.05     |
| 18-19     | 3.98     |
| 19-20     | 45.87    |
| 20-21     | 27.04    |
| 21-22     | 12.52    |
| 22-23     | 13.00    |
| 23-24     | 2.05     |
| 24-25     | 2.40     |
| 25-26     | 43.14    |
| 26-27     | 38.02    |
| 27-28     | 7.01     |
| 28-29     | 19.14    |
| 29-30     | 20.19    |
| 30-1      | 76.42    |

Linijų anotacijų lentelė

| Gretimybė | Atstumas |
|-----------|----------|
| 43-44     | 28.35    |
| 44-45     | 16.30    |
| 45-46     | 4.91     |
| 46-47     | 18.31    |
| 47-48     | 14.87    |
| 48-49     | 12.36    |
| 49-43     | 25.99    |

Linijų anotacijų lentelė

| Gretimybė | Atstumas |
|-----------|----------|
| 50-51     | 22.21    |
| 51-52     | 9.92     |
| 52-53     | 19.28    |
| 53-54     | 14.82    |
| 54-55     | 19.55    |
| 55-56     | 4.08     |
| 56-57     | 22.21    |
| 57-50     | 20.65    |



Su paženklinimais vietovėje žemės sklypo ribomis, aprašytomis 2019 . . . . . m. Birželio mėn. 01 d. žemės sklypo paženklinimo-parodymo akto ir nustatytu plotu sutinku: Žemės savininkas (naudotojas) . . . . .  
 PANEVĖŽIO MIESTO SAVIVALDYBĖ  
 (vardas, pavardė) . . . . .  
 Savivaldybės administracijos direktorius (parašas) . . . . . (data) . . . . .  
**Tomas Jukna**



**Matika**

Bitininku g.1 Velžio k. Panevėžio raj. Kodas 300714681,PVM LT100003123318.Tel.861653152

| Pareigos    | Parašas | Vardas, pavardė | Data       |
|-------------|---------|-----------------|------------|
| Direktorius |         | Darius Rankele  | 2020-01-20 |
| Matininkas  |         | Evaldas Girnius | 2020-01-20 |



Požeminiai inžineriniai ženklai perkelti nuo topografinių planų

# ŽEMĖS SKLYPO PLANAS M 1:1000

Žemės sklypo plotas 29070 m<sup>2</sup>

|                                |       |   |        |   |         |   |   |
|--------------------------------|-------|---|--------|---|---------|---|---|
| Žemės sklypo kadastro numeris: | kodas |   | blokas |   | sklypas |   |   |
|                                | 2     | 7 | 0      | 1 | 0       | 0 | 3 |

## KOORDINAČIŲ ŽINIARAŠTIS

| Koordinacijų sistema: LKS-94 |       |            |           |           |       |            |           |
|------------------------------|-------|------------|-----------|-----------|-------|------------|-----------|
| Taško Nr.                    | Kodas | X          | Y         | Taško Nr. | Kodas | X          | Y         |
| 1                            | R     | 6178470.57 | 515234.99 | 36        | R     | 6178429.07 | 515360.49 |
| 2                            | R     | 6178482.50 | 515291.01 | 37        | R     | 6178420.45 | 515362.36 |
| 3                            | R     | 6178481.63 | 515291.20 | 38        | R     | 6178422.63 | 515372.38 |
| 4                            | R     | 6178425.33 | 515303.33 | 39        | R     | 6178402.85 | 515376.67 |
| 5                            | R     | 6178435.47 | 515350.11 | 40        | R     | 6178399.61 | 515361.77 |
| 6                            | R     | 6178491.83 | 515337.99 | 41        | R     | 6178418.01 | 515357.77 |
| 7                            | R     | 6178492.46 | 515337.86 | 42        | R     | 6178411.86 | 515330.28 |
| 8                            | R     | 6178500.86 | 515377.39 | 43        | R     | 6178483.19 | 515345.81 |
| 9                            | R     | 6178506.27 | 515402.89 | 44        | R     | 6178489.08 | 515373.54 |
| 10                           | R     | 6178516.19 | 515449.57 | 45        | R     | 6178473.09 | 515376.69 |
| 11                           | R     | 6178524.22 | 515487.38 | 46        | R     | 6178472.07 | 515371.89 |
| 12                           | R     | 6178428.11 | 515437.43 | 47        | R     | 6178454.17 | 515375.76 |
| 13                           | R     | 6178328.75 | 515385.11 | 48        | R     | 6178451.02 | 515361.23 |
| 14                           | R     | 6178324.95 | 515382.93 | 49        | R     | 6178457.69 | 515350.82 |
| 15                           | R     | 6178322.08 | 515381.02 | 50        | R     | 6178497.67 | 515406.22 |
| 16                           | R     | 6178319.54 | 515378.87 | 51        | R     | 6178502.64 | 515427.87 |
| 17                           | R     | 6178317.28 | 515376.45 | 52        | R     | 6178492.97 | 515430.09 |
| 18                           | R     | 6178315.47 | 515374.00 | 53        | R     | 6178497.62 | 515448.80 |
| 19                           | R     | 6178313.56 | 515370.51 | 54        | R     | 6178483.24 | 515452.38 |
| 20                           | R     | 6178294.77 | 515328.66 | 55        | R     | 6178478.53 | 515433.41 |
| 21                           | R     | 6178284.04 | 515303.84 | 56        | R     | 6178482.51 | 515432.49 |
| 22                           | R     | 6178278.95 | 515292.40 | 57        | R     | 6178477.54 | 515410.84 |
| 23                           | R     | 6178273.18 | 515280.75 | 58        | S     | 6178497.36 | 515360.93 |
| 24                           | R     | 6178272.21 | 515278.94 | 59        | S     | 6178498.09 | 515364.35 |
| 25                           | R     | 6178271.01 | 515276.86 | 60        | S     | 6178487.55 | 515366.36 |
| 26                           | R     | 6178313.33 | 515268.47 | 61        | S     | 6178486.82 | 515362.93 |
| 27                           | R     | 6178350.62 | 515261.08 | 62        | S     | 6178508.07 | 515411.43 |
| 28                           | R     | 6178357.47 | 515259.61 | 63        | S     | 6178508.81 | 515414.85 |
| 29                           | R     | 6178376.17 | 515255.54 | 64        | S     | 6178500.10 | 515416.79 |
| 30                           | R     | 6178395.90 | 515251.25 | 65        | S     | 6178499.32 | 515413.38 |
| 31                           | R     | 6178399.22 | 515293.50 | 66        | S     | 6178515.64 | 515446.97 |
| 32                           | R     | 6178400.33 | 515308.43 | 67        | S     | 6178516.37 | 515450.40 |
| 33                           | R     | 6178389.76 | 515309.21 | 68        | S     | 6178508.62 | 515451.62 |
| 34                           | R     | 6178388.66 | 515294.28 | 69        | S     | 6178492.09 | 515455.66 |
| 35                           | R     | 6178421.81 | 515328.06 | 70        | S     | 6178490.91 | 515450.47 |

| Žemės sklypo centro koordinatės |                       | Darbo LitPOS laikas                                     |              |
|---------------------------------|-----------------------|---|--------------|
| Koordinacijų sistema            | Koordinatės X/Y       | Data  | 2019-06-01   |
| Valstybinė<br>LKS-1994          | X=6178384<br>Y=515341 | Prisijungta   | 09:00        |
|                                 |                       | Atsijungta  | 15:30        |
|                                 |                       | Žiniaraštį sudarė: EVALDAS GIRNIUS 2M-M-1921 2020-01-20 |              |
| v. pavardė                      |                       | kval. paž. nr.  | parašas data |

| Taško Nr. | Kodas | X          | Y         | Taško Nr. | Kodas | X          | Y         |
|-----------|-------|------------|-----------|-----------|-------|------------|-----------|
| 71        | S     | 6178494.31 | 515449.63 | 73        | S     | 6178507.95 | 515448.18 |
| 72        | S     | 6178494.71 | 515451.40 |           |       |            |           |

| Duomenys apie žemės sklypui nustatytas specialiąsias žemės naudojimo sąlygas |   |   |   |
|--|---|---|---|
| Eilės Nr.  | Specialiosios žemės naudojimo sąlygos kodas | Specialiosios žemės naudojimo sąlygos pavadinimas   | Teritorijos, kurioje turi būti taikoma specialioji žemės naudojimo sąlyga, plotas, m <sup>2</sup> |
| 1  | 106   | Elektros tinklų apsaugos zonos (III skyrius, ketvirtasis skirsnis)  | 600   |
| 2  | 135   | Kraštovaizdžio draustiniai (V skyrius, dvidešimt antrasis skirsnis)   | 29070   |
| 3  | 149   | Vandens tiekimo ir nuotekų, paviršinių nuotekų tvarkymo infrastruktūros apsaugos zonos (III skyrius, dešimtas skirsnis) | 4397  |

| Duomenys apie žemės sklypo servitutus |                 |   |                                  |
|---------------------------------------|-----------------|---|----------------------------------|
| Eilės Nr.                             | Servituto kodas | Nekilnojamojo turto registre įrašyto ar teritorijų planavimo dokumente nustatyto servituto pavadinimas ir rūšis | Servituto plotas, m <sup>2</sup> |
| 1                                     | 215             | Kelio servitutas - teisė važiuoti transporto priemonėmis, naudotis pėsčiųjų taku (tarnaujantis) (S4)            | 31                               |
| 2                                     | 215             | Kelio servitutas - teisė važiuoti transporto priemonėmis, naudotis pėsčiųjų taku (tarnaujantis) (S5)            | 94                               |
| 3                                     | 215             | Kelio servitutas - teisė važiuoti transporto priemonėmis, naudotis pėsčiųjų taku (tarnaujantis) (S3)            | 38                               |
| 4                                     | 215             | Kelio servitutas - teisė važiuoti transporto priemonėmis, naudotis pėsčiųjų taku (tarnaujantis) (S2)            | 186                              |
| 5                                     | 215             | Kelio servitutas - teisė važiuoti transporto priemonėmis, naudotis pėsčiųjų taku (tarnaujantis) (S1)            | 145                              |

Ištrauka iš Lietuvos Respublikos administracinių nusižengimų kodekso:  
112 straipsnis. Nuolatinių žemėnaudos riboženklų sunaikinimas arba sugadinimas  
užtraukia baudą nuo septyniadsimt iki vieno šimto keturiadsimt eurų.



\* 2 1 1 8 8 2 0 8 7 7 \*