

Žemės sklypo išdėstymo schema

ŽEMĖS SKLYPO PLANAS M 1:1000

Sklypo plotas 19918 m²

Kadastro: vietovė	Panevėžio m.	blokas	sklypas
Žemės sklypo kadastro Nr.	2 7 0 1 0 0 2 9		

Savivaldybė	Panevėžio m.
Seniūnija	
Gyvenamoji vietovė	Panevėžio m.
Gatvė, namo Nr.	J. Basanavičiaus g.

Gretimybė	Gretimybė žemės sklypo kadastro Nr.	Pastabos
-----------	-------------------------------------	----------

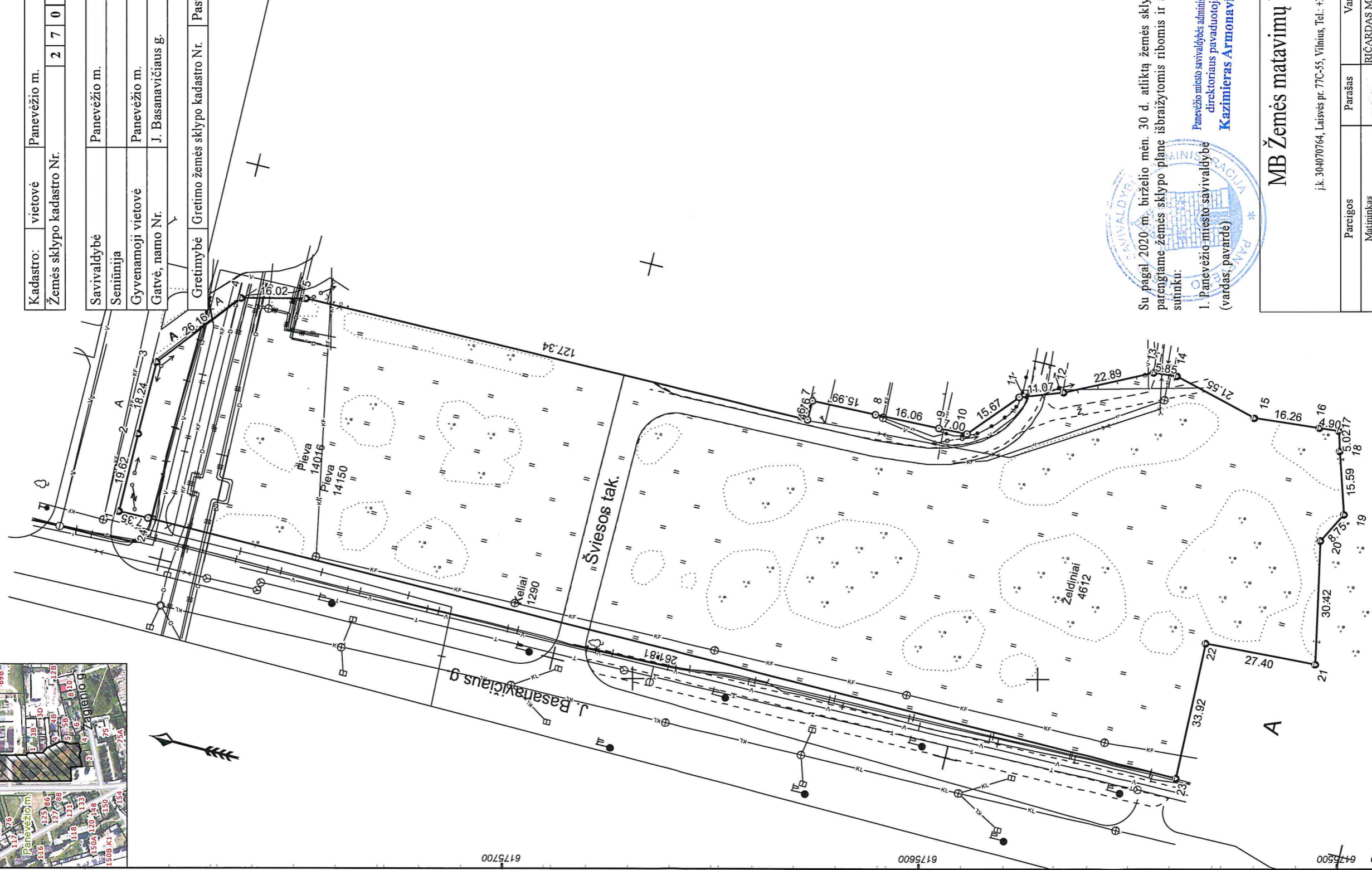

Su pagal 2020 m. birželio mėn. 30 d. atliktą žemės sklypo ribų paženklinimą-parodymą parengtame žemės sklypo plane išbraizytais ribomis ir apskaičiuotu žemės sklypo plotu sutinku:

1. Panevėžio miesto savivaldybės

Panevėžio miesto savivaldybės administracijos

direktoriaus pavaduotojas

Kazimieras Armonavičius (parašas)

..... (data)



MB Žemės matavimų biuras

i.k. 304070764, Laisvės pr. 77C-55, Vilnius, Tel.: +370 632 58501

Parcigos	Parašas	Vardas ir pavardė
Matininkas		RICHARDAS MINEVIČIUS
		2020-06-30

Matininko kvalifikacijos pažymėjimo Nr.: 2M-M-137 GEO OBJEKTO KODAS: 4400-5477-3567

ZEMĖS SKLYPO PLANAS M 1:1000

Zemės sklypo plotas 19918 m²

Zemės sklypo kadastro numeris:			
2	7	0	1
0	0	2	9
sklypas	blokas	kodas	

KOORDINACIJŲ ŽINIARAŠTIS

Koordinacijų sistema: LKS-94

Taško Nr.	Kodas	X	Y	Taško Nr.	Kodas	X	Y
1	R	6175812.83	523309.19				
2	R	6175812.75	523328.81				
3	R	6175812.62	523347.05				
4	R	6175796.15	523367.38				
5	R	6175780.58	523371.17				
6	R	6175653.25	523372.44				
7	R	6175653.26	523377.20				
8	R	6175637.28	523377.66				
9	R	6175621.23	523378.33				
10	R	6175614.24	523378.64				
11	R	6175604.01	523390.51				
12	R	6175593.61	523394.31				
13	R	6175573.06	523404.40				
14	R	6175567.24	523405.03				
15	R	6175546.39	523399.59				
16	R	6175530.20	523401.08				
17	R	6175525.32	523401.53				
18	R	6175523.90	523396.71				
19	R	6175519.17	523381.86				
20	R	6175523.31	523374.15				
21	R	6175517.25	523344.34				
22	R	6175544.61	523342.90				
23	R	6175543.67	523308.99				
24	R	6175805.48	523309.20				

Duomenys apie teritorijas, kuriose taikomos specialiosios žemės naudojimo sąlygos			
Eilės Nr.	Teritorijos, kurioje taikomos specialiosios žemės naudojimo sąlygos, pavadinimas	Teritorijos, kurioje taikomos specialiosios žemės naudojimo sąlygos, plotas, m ²	Teritorijos, kuriose taikomos specialiosios žemės naudojimo sąlygos, kodas
1	Viešųjų ryšių tinklų elektroninių ryšių infrastruktūros apsaugos zonos (III skyrius, vienuoliktasis skirsnis)	419	101
2	Elektrios tinklų apsaugos zonos (III skyrius, ketvirtasis skirsnis)	1610	106
3	Požeminio vandens vandenviečių apsaugos zonos (VI skyrius, vienuoliktasis skirsnis)	19918	120
4	Silumos perdavimo tinklų apsaugos zonos (III skyrius, dvylikasis skirsnis)	1112	148
5	Vandens tiekimo ir nuotekų, paviršinių nuotekų tvarkymo infrastruktūros apsaugos zonos (III skyrius, dešimtas skirsnis)	692	149
6	Aerodromo apsaugos zonos (III skyrius, pirmasis skirsnis)	19918	165

Duomenys apie žemės sklypo servitutus			
Eilės Nr.	Servituto kodas	Nekilnojamojo turto registre įrašyto ar teritorijų planavimo dokumente nustatyto servituto pavadinimas ir rūšis	Servituto plotas, m ²
-	-	-	-

Įstatymai: Lietuvos Respublikos administracinių nusizengimų kodeksas: 112 straipsnis. Nuolatinių žemėnaudos ribojančių sąrankinimų arba sągadinimų užtraukia baudą nuo septynišiasdešimt iki vieno šimto keturiasdešimt eurų.



Ziniaraščių sudarė:	RICARDAS MINEVIČIUS			v. pavardė
Vaišybė	X=6175656.92	Y=523346.63	Atsijungta	kval. paž. nr.
LKS-1994			Prisijungta	parašas
Koordinacijų sistema	Koordinatės X/Y	Data	2020-06-30	data