

Žemės sklypo išdėstymo schema

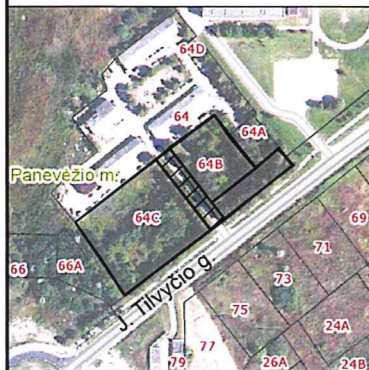

ŽEMĖS SKLYPO PLANAS M 1:500

Sklypo plotas 724 m²

Kadastro:	vietovė	Panevėžio m.	blokas	sklypas
Žemės sklypo kadastro Nr.			2 7 0 1 0 0 2 1	

Savivaldybė	Panevėžio m.
Seniūnija	
Gyvenamoji vietovė	Panevėžio m.
Gatvė, namo Nr.	J. Tilvyčio g. (proj. skl. nr. 4)

Gretimybė	Gretimo žemės sklypo kadastro Nr.	Pastabos
1-4	2701/0021:134	
4-5		proj. skl. nr. 2
5-6		proj. skl. nr. 3
6-7		J. Tilvyčio g.
7-1		proj. skl. Nr. 1

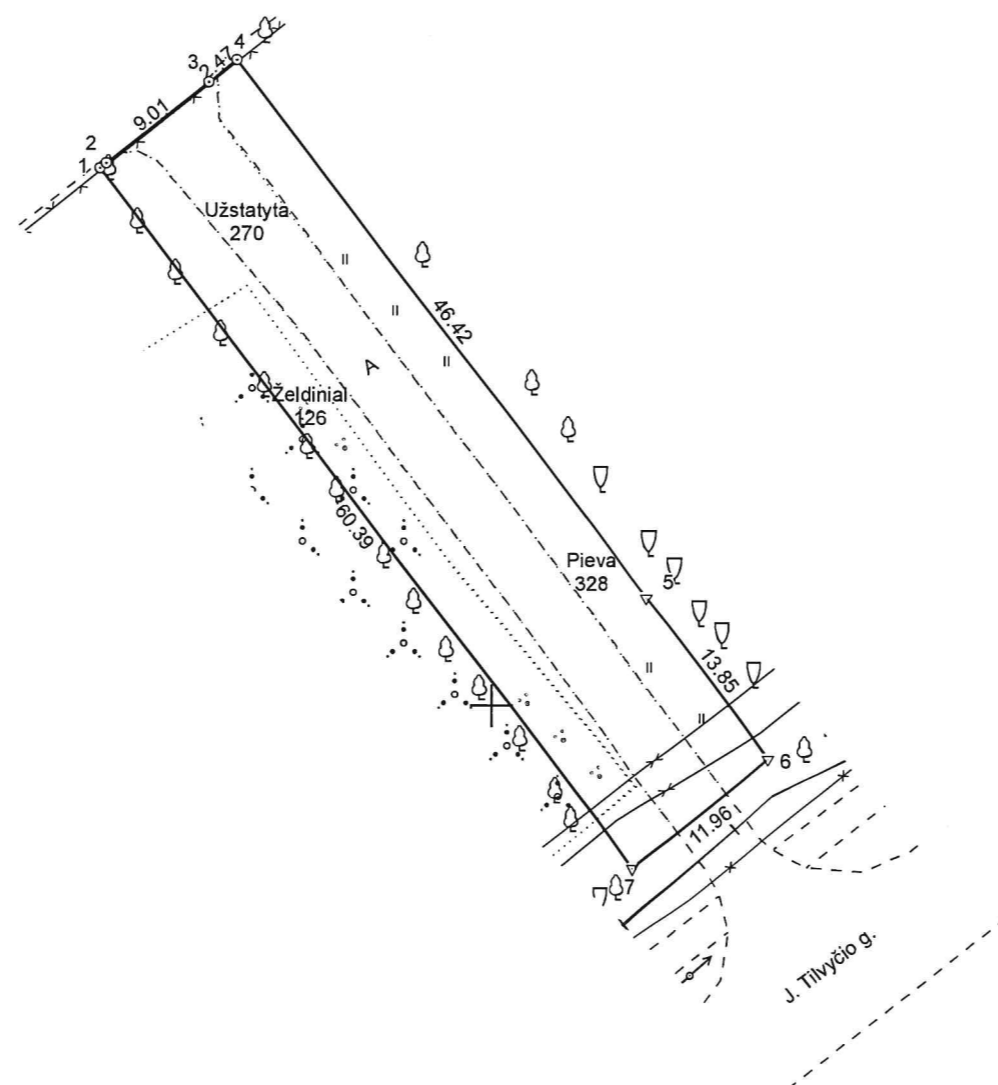

Su pagal 2020 m. liepos mėn. 17 d. atliktą žemės sklypo ribų pažėklinimą-parodymą parengtame žemės sklypo plane išbraizytomis ribomis ir apskaičiuotu žemės sklypo plotu sutinku:

I. Panevėžio miesto savivaldybė
(vardas, pavardė)

Panevėžio miesto savivaldybės administracijos
direktoriaus pavaduotojas
Kazimieras Armonavičius
(parašas)

2020-07-17
.....
(data)

MB Žemės matavimų biuras

į.k. 304070764, Laisvės pr. 77C-55, Vilnius, Tel.: +370 652 58501

Pareigos	Parašas	Vardas ir pavardė	Data
Matininkas		RIČARDAS MINEVIČIUS	2020-07-17
Matininko kvalifikacijos pažymėjimo Nr.: 2M-M-137		GEO OBJEKTO KODAS: 4400-5477-5283	

Požeminės komunikacijos nubrėžtos naudojantis savivaldybės archyvine topografinė medžiaga M1:500 ir lauko matavimo duomenimis

Linijų ilgiai	
1-2	0.52

521450

521500

