

Valstybės įmonės Registrų centro Panevėžio filialas

**NEKILNOJAMOJO DAIKTO
KADASTRINIŲ MATAVIMŲ BYLA**

Tomas: **1**

Nekilnojamojo turto objektas: **Patalpa (butas)**

Bylos Nr.: **23485/6552**

Registro Nr.: **44/1437223 (Patalpos/butai)**

Adresas: **Panevėžio m. sav. Panevėžio m. Aldonos g. 5-28**

Lapų skaičius: **6**

Bylos Nr. 23485/6552

Tomo Nr. 1

Registro 44/1437223

BYLOS TOMO VIDAUS APYRAŠAS

Eil. Nr.	Dokumento pavadinimas	Dokumento		Lapų skaič.	Bylos lapų numeriai	Pastabos
		Nr.	Data			
1	Statinio planas "ANTRAS AUKŠTAS"	1	2011-07-14	1	1	
2	Patalpos (buto) kadastro duomenys 1D FORMA	1	2011-07-14	1	2	
3	Patalpos (buto) įkainojimas (perkainojimas) 2D FORMA	1	2011-07-14	1	3	
4	Patalpos (buto) vidaus plotų eksplikacija 3 FORMA	1	2011-07-14	2	4-5	

Vidaus apyrašo lapų

5

Matavimų specialistė Rita Buckienė





1023177645

ANTRAS AUKŠTAS

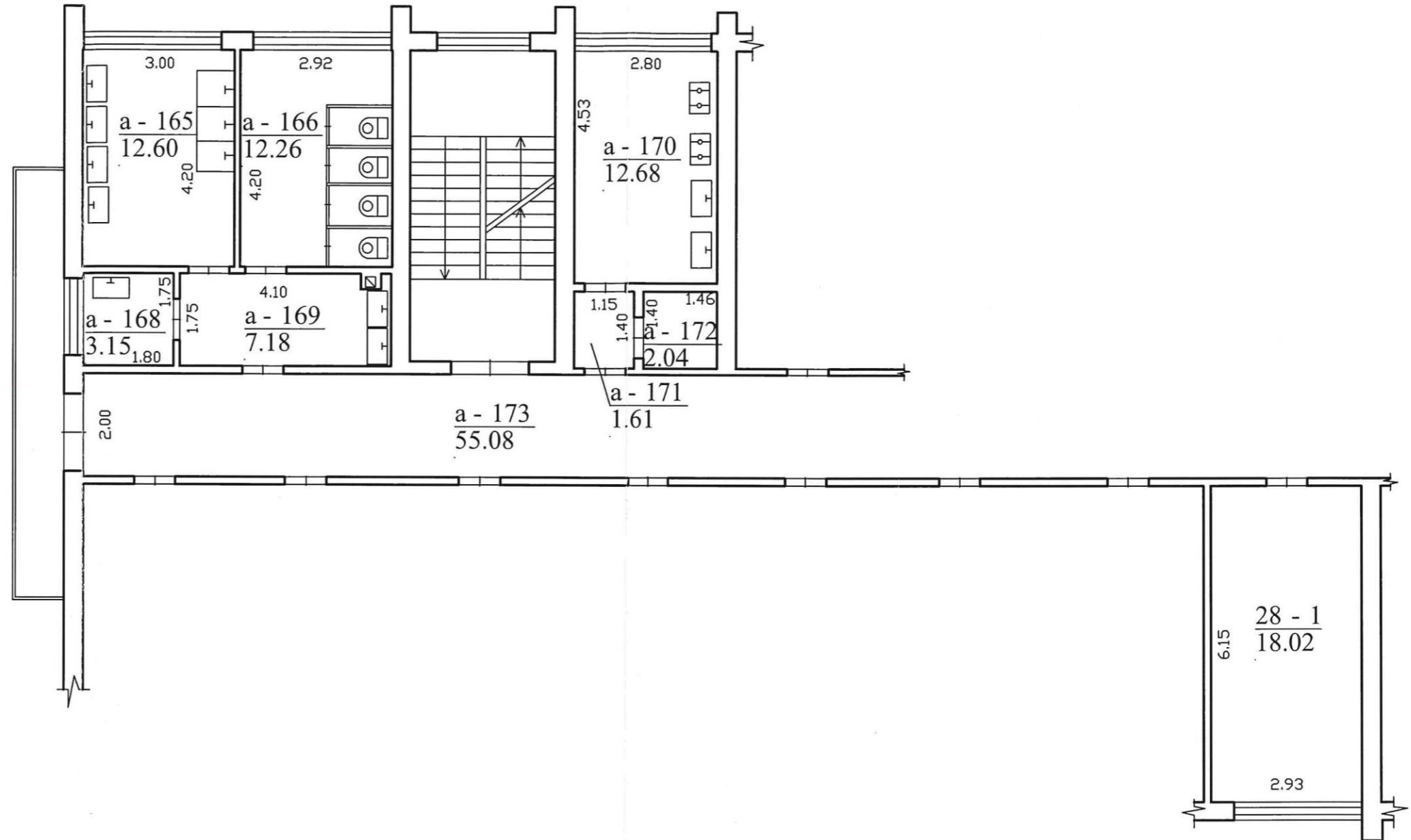

		Valstybės įmonės Registrų centro Panevėžio filialas	
		Licencijos Nr.G-734-(623), išduota 2008-08-27	
Pareigos	V., pavardė	Parašas	Data
matavimų spec.	R.Buckienė		2011-07-14
Matininkė	L.Samuolienė		2011 07 19
Kval. pažymėj.	2M-M-824,2009-01-22		
Antro aukšto planas		1:100	
Panevėžio m. sav. Panevėžio m. Aldonos g. 5 - 28			
Sudarytas pagal 2011-07-14 kadastrinių matavimų duomenis		Pastato pažymėjimas plane 1A5p	



Patalpos (buto) kadastro duomenys

Adresas Panevėžio m. sav. Panevėžio m. Aldonos g. 5-28

Unikalus Nr. 4400-2191-3406:6119

Pavadinimas Butas

Pažymėjimas plane 28

Paskirtis Gyvenamoji(gyvenamųjų patalpų)

Kad. duomenų nustatymo 2011-07-14

Aprašymas Su bendr. naud. patalpomis pažymėtomis:a-173(77/1000 iš 55,08 kv.m.),a-165(77/1000 iš 12,60 kv.m.), a-166(77/1000 iš 12,26 kv.m.), a-168(77/1000 iš 3,15 kv.m.), a-169(77/1000 iš 7,18kv.m.), a-170(77/1000 iš 12,68 kv.m.), a-171(77/1000 iš 1,61 kv.m.), a-172(77/1000 iš 2,04 kv.m.).Bendro naud. patalpų plotas - 8.16 kv.m.

Patalpos (buto) kadastro duomenys

Aukštas:	2	Šildymas:	Centrinis šildym.iš centr.
Kambarių skaičius:	1	Vandentiekis:	Komunalinis vandentiekis
Bendras plotas: kv. m	18,02	Nuotekų šalinimas:	Komunalinis nuotekų
Gyvenamasis plotas: kv.	18,02	Dujos:	Gamtinės
Rūsysis:	Nėra	Viryklė:	Dujinė
Baigtumo procentas: %	100	Vonios kambarys:	Nėra
Karštas vanduo:	Yra		

Pastato, kuriame yra butas (patalpa), duomenys

Pažymėjimas plane 1A5p

Pavadinimas Gyvenamas namas

Unikalus Nr. 2796-8000-3013

Paskirtis Gyvenamoji(3 ir daugiau butų)

Statybos pradžios metai:	1968	Rekonstravimo pradžios	
Statybos pabaigos metai:	1968	Rekonstravimo pabaigos	
Baigtumo procentas: %	100	Aukštų skaičius:	5
Koordinatė X:	6176729,42	Tūris: kub. m	16810
Koordinatė Y:	522472,92	Bendras plotas: kv. m	4348,14

Parengė Matavimų specialistė Rita Buckienė

Tikrino Matininkė Lilija Samuolienė



" 1 0 2 3 1 7 8 2 3 1 "

Patalpos (buto) įkainojimas (perkainojimas)

Adresas Panevėžio m. sav. Panevėžio m. Aldonos g. 5-28
Unikalus Nr. 4400-2191-3406:6119

Vertės nustatymo data	(P)	Zymėjimas	Pavadinimas	Kasmetinis vertės mažinimo koeficientas	Matavimo vienetas	Kiekis	Kainynas ir lentelė	Vieneto statybos vertė po indeksavimo, Lt	Atkūrimo kaštai (statybinė vertė), Lt	Nusidėėjimas %	Atkuriamoji vertė, Lt	Vietovės pataisos koeficientas	Vidutinė rinkos vertė, Lt
2011-07-14	1	28	Butas	0.8	kv. m	18.02	Modelis: 6936	1643	29600	34	19500		16300
	1	1											

Parengė Matavimų specialistė Rita Buckienė

Tikrino Matininkė Lilija Samuolienė

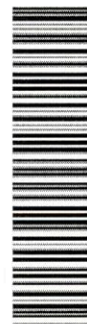

* 1 0 2 3 1 7 8 2 3 2 *

Lapas 1 iš 1

15-Lie-2011 15:17:21

Patalpos (buto) vidaus plotų eksplikacija

Adresas Panevėžio m. sav. Panevėžio m. Aldonos g. 5-28

Unikalus Nr. 4400-2191-3406:6119

Žymėjimas 28

Pavadinimas Butas

Paskirtis Gyvenamoji(gyvenamųjų patalpų)

Matavimų data 2011-07-14

Aukšto Nr.	Patalpos pažymėjimas plane		Patalpų pavadinimas	Gyvenamosios paskirties patalpų										Negyvenamosios paskirties patalpų	
	1 simbolis	2 simbolis		Bendras plotas m ²	Naudingasis plotas m ²	Gyvenamas plotas m ²	Iš to skaičiaus	Verslo plotas m ²	Pagalbinis naudingasis plotas m ²	Rūšių (pusrūšių) plotas m ²	Garazų plotas m ²	Pagrindinis plotas m ²	Pagalbinis plotas m ²		
1	2	3	4	5	6	7	8	9	10	11	12	13	14		
2	28	1	Kambarys	18,02	18,02	18,02									
Iš viso patalpų (1 patalpos)				18,02	18,02	18,02									
2	a	165	Prausykla 77\1000 iš 12,6 kv.m	0,97	0,97			0,97							
2	a	166	Tualetas 77\1000 iš 12,26 kv.m	0,92	0,92			0,92							
2	a	168	Sandėlis 77\1000 iš 3,15 kv.m	0,25	0,25			0,25							
2	a	169	Koridorius 77\1000 iš 7,18 kv.m	0,55	0,55			0,55							
2	a	170	Virtuvė 77\1000 iš 12,68 kv.m	0,98	0,98			0,98							
2	a	171	Koridorius 77\1000 iš 1,61 kv.m	0,12	0,12			0,12							
2	a	172	Sandėlis 77\1000 iš 2,04 kv.m	0,15	0,15			0,15							
2	a	173	Koridorius 77\1000 iš 55,08 kv.m	4,22	4,22			4,22							
Iš viso bendro naudojimo patalpų (8 patalpos)				8,16	8,16			8,16							

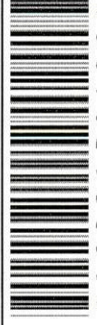

r 1 0 2 3 1 7 8 1 8 6 r

Parengė Matavimų specialistė Rita Buckienė

Tikrino Matininkė Lilija Samuoliienė

