

Valstybės įmonės Registrų centro Panevėžio filialas

**NEKILNOJAMOJO DAIKTO
KADASTRINIŲ MATAVIMŲ BYLA**

Tomas: **1**

Nekilnojamojo turto objektas: **Patalpa (butas)**

Bylos Nr.:

Registro Nr.: **44/1489739 (Patalpos/butai)**

Adresas: **Panevėžio m. sav. Panevėžio m. Marijonų g. 49-98B**

Lapų skaičius: **5**

Bylos Nr.

Tomo Nr. 1

Registro 44/1489739

BYLOS TOMO VIDAUS APYRAŠAS

Eil. Nr.	Dokumento pavadinimas	Dokumento		Lapų skaič.	Bylos lapų numeriai	Pastabos
		Nr.	Data			
1	Statinio planas "KETVIRTAS AUKŠTAS"	1	2012-02-17	1	1	
2	Patalpos (buto) kadastro duomenys 1D FORMA	1	2012-02-17	1	2	
3	Patalpos (buto) įkainojimas (perkainojimas) 2D FORMA	1	2012-02-17	1	3	
4	Patalpos (buto) vidaus plotų eksplikacija 3 FORMA	1	2012-02-17	1	4	

Vidaus apyrašo lapų

4

Matininkė Orinta Malčiauskienė





1028052212

KETVIRTAS AUKŠTAS

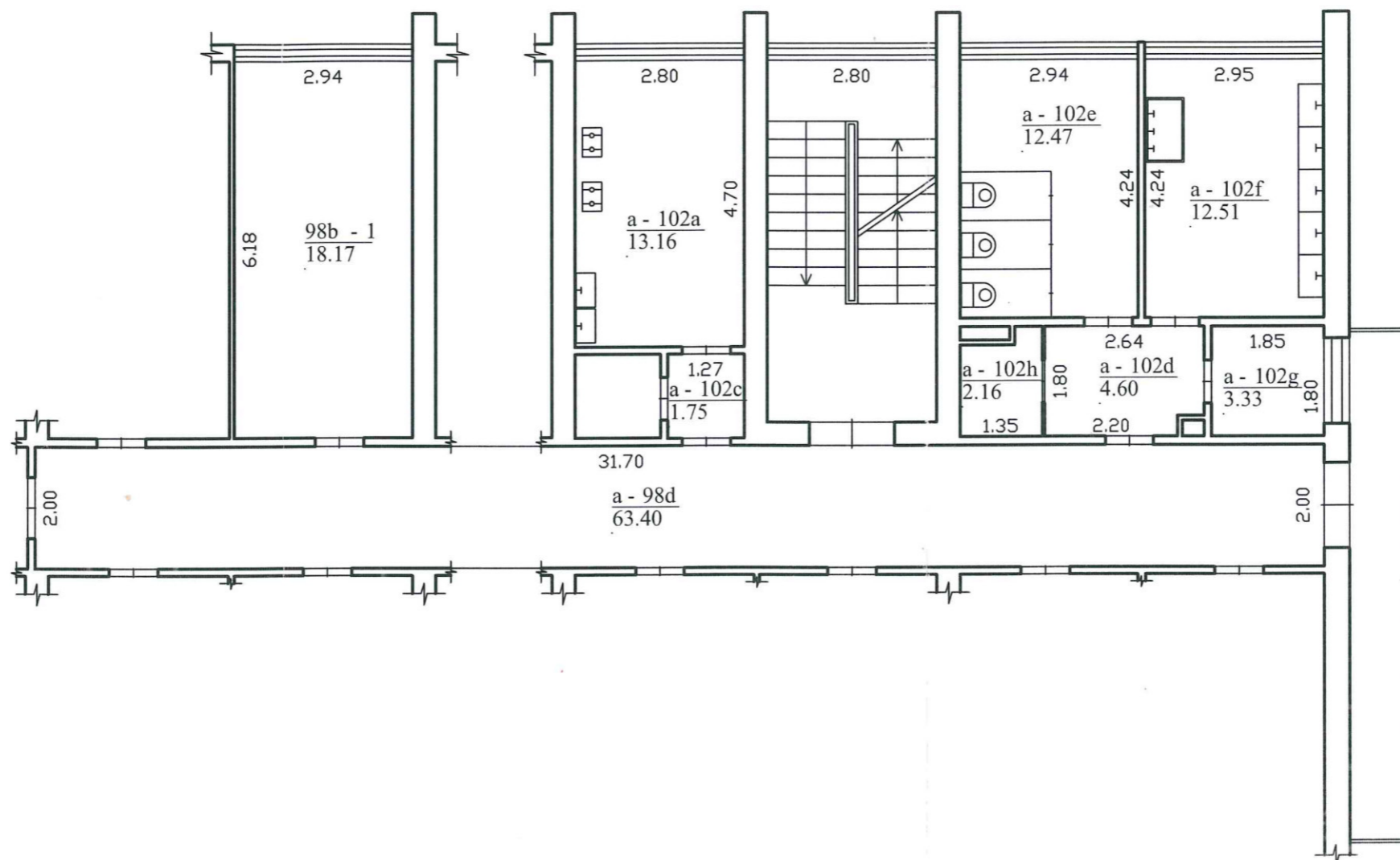

		Valstybės įmonės Registrų centro Panevėžio filialas	
REGISTRŲ CENTRAS		Licencijos Nr.G-734-(623), išduota 2008-08-27	
Pareigos	V., pavardė	Parašas	Data
matininkė	O.Malčiauskienė	<i>Matininkė</i>	2012-02-17
Kval. pažymėj.	2M-M-676,2008-09-03		
Ketvirto aukšto planas	1:100	A.V.	
Panevėžio m. sav.		NEKILNOJAMOJO TURTO KADASTRAS	
Panevėžio m.		* VALSTYBĖS ĮMONĖS REGISTRŲ CENTRAS * * PANEVĖŽIO FILIALAS *	
Marijonų g. 49 - 98B		Sudarytas pagal 2012-02-17 Pastato pažymėjimas plane 1A5p	

Patalpos (buto) kadastro duomenys

Adresas Panevėžio m. sav. Panevėžio m. Marijonų g. 49-98B

Unikalus Nr. 4400-2297-4552:5906

Pavadinimas Butas

Pažymėjimas plane 98b

Paskirtis Gyvenamoji(gyvenamųjų patalpų)

Kad. duomenų nustatymo 2012-02-17

Aprašymas su bendro naudojimo patalpomis, pažymėtomis:a-98d(64/1000 iš 63.40)- 4.05 kv.m., a-102f(64/1000 iš 12.51)- 0.80 kv.m., a-102d(64/1000 iš 4.60)- 0.29 kv.m., a-102c(64/1000 iš 1.75)- 0.11 kv.m., a-102a(64/1000 iš 13.16)- 0.84 kv.m., a-102g(64/1000 iš 3.33)- 0.21 kv.m., a-102h(64/1000 iš 2.16)- 0.13 kv.m., a-102e(64/1000 iš 12.47)- 0.80 kv.m. Viso bendro naudojimo patalpų plotas: 7.23 kv.m.

Patalpos (buto) kadastro duomenys

Aukštas:	4	Šildymas:	Centrinis šildym.iš centr.
Kambarių skaičius:	1	Vandentiekis:	Komunalinis
Bendras plotas: kv. m	18,17	Nuotekų šalinimas:	Komunalinis nuotekų
Gyvenamasis plotas: kv.	18,17	Dujos:	Gamtinės
Rūsys:	Yra	Viryklė:	Dujinė
Baigtumo procentas: %	100	Vonios kambarys:	Yra
Karštas vanduo:	Yra		

Pastato, kuriame yra butas (patalpa), duomenys

Pažymėjimas plane 1A5p

Pavadinimas Gyvenamas namas

Unikalus Nr. 2796-4002-9015

Paskirtis Gyvenamoji (įv. soc. grupių)

Statybos pradžios metai:	1964	Bendras plotas: kv. m	4291,13
Statybos pabaigos metai:	1964	Aukštų skaičius:	5
Rekonstravimo pradžios		Baigtumo procentas: %	100
Rekonstravimo pabaigos		Tūris: kub. m	14217
Kap. remonto pradžios		Koordinatė X:	6178272
Kap. remonto pabaigos		Koordinatė Y:	523072

Parengė Matininkė Orinta Malčiauskienė



Patalpos (buto) įkainojimas (perkainojimas)

Adresas Panevėžio m. sav. Panevėžio m. Marijonų g. 49-98B
Unikalus Nr. 4400-2297-4552:5906

Vertės nustatymo data	(P)	Zymėjimas	Pavadinimas	Kasmetinis vertės mažinimo koeficientas	Matavimo vienetas	Kiekis	Kainynas ir lentelė	Vieneto statybos vertė po indeksavimo, Lt	Atkūrimo kaštai (statybinė vertė), Lt	Nusidėvėjimas %	Atkuriamoji vertė, Lt	Vietovės pataisos koeficientas	Vidutinė rinkos vertė, Lt
2012-02-17	I	98b	Butas	0.8	Kv. m.	18,17	Modelis: 8373	1666	30300	38	18800	13	13500

Parengė Matiminkė Orianta Malčiauskienė



Patalpos (buto) vidaus plotų eksplikacija

Adresas Panevėžio m. sav. Panevėžio m. Marijonų g. 49-98B

Unikalus Nr. 4400-2297-4552:5906

Žymėjimas 98b

Pavadinimas Butas

Paskirtis Gyvenamoji(gyvenamųjų patalpų)

Matavimų data 2012-02-17

Aukšto Nr.	Patalpos pažymėjimas plane		Patalpų pavadinimas	Gyvenamosios paskirties patalpų										Negyvenamosios paskirties patalpų	
	1 simbolis	2 simbolis		Bendras plotas m ²	Naudingas plotas m ²	Gyvenamas plotas m ²	Verslo plotas m ²	Pagalbinis naudingas plotas m ²	Pagalbinis nenaudingas plotas m ²	Rūšių (pusrūšių) plotas m ²	Garazų plotas m ²	Pagrindinis plotas m ²	Pagalbinis plotas m ²		
1	2	3	4	5	6	7	8	9	10	11	12	13	14		
4	98b	1	Kambarys	18,17	18,17	18,17									
Iš viso patalpų (1 patalpos)				18,17	18,17	18,17									
4	a	98d	Koridorius 64\1000 iš 63,4 kv.m	4,05	4,05			4,05							
4	a	102f	Prausykla 64\1000 iš 12,51 kv.m	0,80	0,80			0,80							
4	a	102d	Koridorius 64\1000 iš 4,6 kv.m	0,29	0,29			0,29							
4	a	102c	Koridorius 64\1000 iš 1,75 kv.m	0,11	0,11			0,11							
4	a	102a	Virtuvė 64\1000 iš 13,16 kv.m	0,84	0,84			0,84							
4	a	102g	Sandėlis 64\1000 iš 3,33 kv.m	0,21	0,21			0,21							
4	a	102h	Sandėlis 64\1000 iš 2,16 kv.m	0,13	0,13			0,13							
4	a	102e	Tualetai 64\1000 iš 12,47 kv.m	0,80	0,80			0,80							
Iš viso bendro naudojimo patalpų (8 patalpos)				7,23	7,23			7,23							

Matininkė
Orinta Malčiauskienė