

41



ŽEMĖS IR KITO NEKILNOJAMOJO TURTO  
KADASTRO IR REGISTRO VALSTYBĖS ĮMONĖ  
PANEVĖŽIO FILIALAS  
PANEVĖŽIS MIESTO, RAJONO  
GYVENTOJŲ APTARNAVIMO BIURAS

INV. Nr. 3572

### NEKILNOJAMOJO TURTO KADASTRO IR REGISTRO BYLA

Nr. 35/ 109146

TOMAS

ŽEMĖS SKLYPO KADASTRO Nr.: /  :

INVENTORINIS NUMERIS \_\_\_\_\_

ADRESAS: 13737 m. \_\_\_\_\_

VASARIO 16-OSIOS 8-2

PANEVĖŽIO M. SAVIVALDYBĖS TARYBA

Pradėta. 1966.07.20.  
Baigta .....  
Lapų skaičius.....  
SAUGOTI NUOLAT

1AUKŠTAS

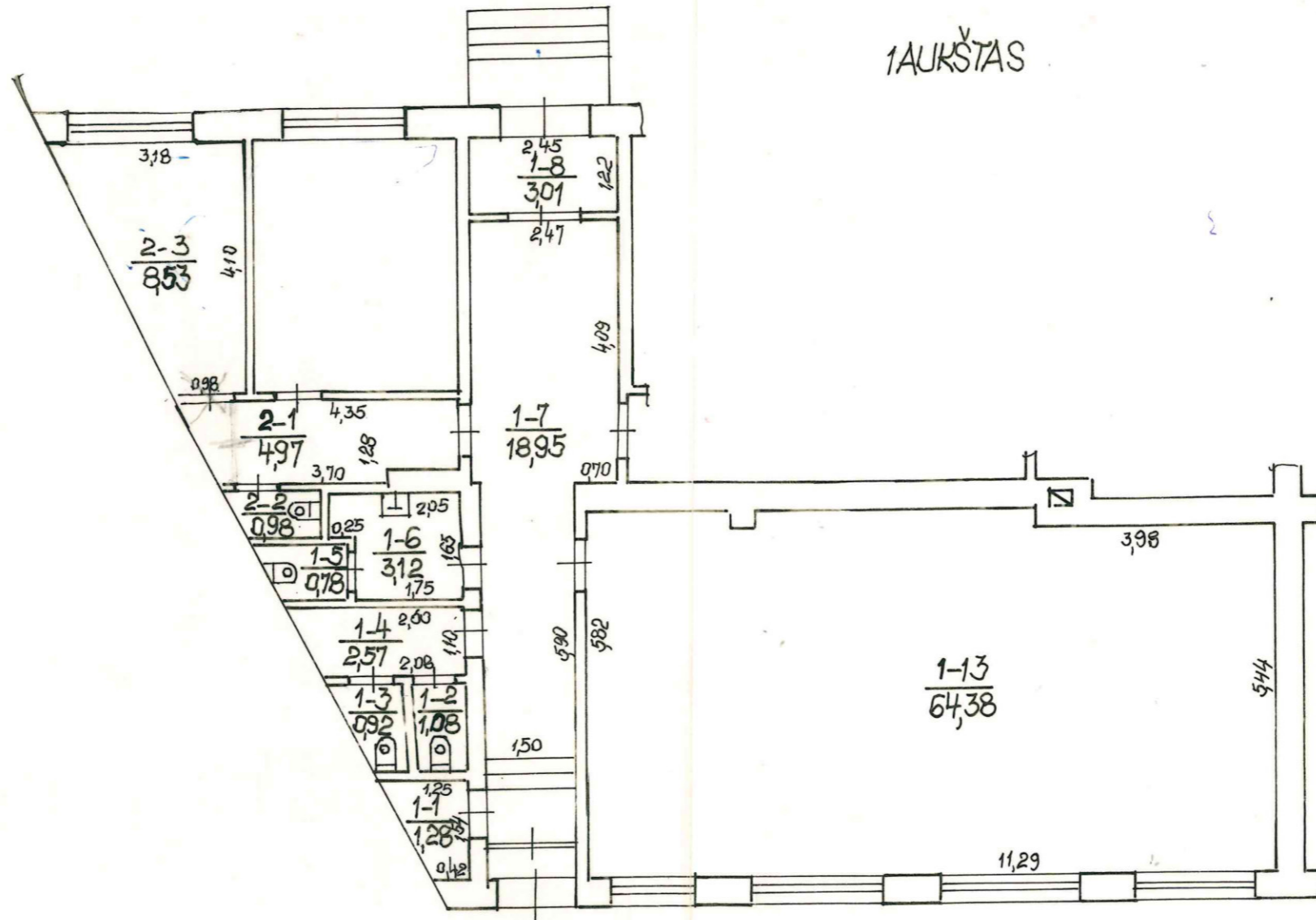

Zemės ir kito nekilnojamojo turto kadastro ir registro veiksnybės įmonė Panevėžio filialas			
<b>PANEVĖŽIO</b> miest. (gyv.)			
C-ve. VASARIO 16-OSIŲ NR. 8-2			
Inventoris Nr. 3572	Raidė	Laima TARAILIENE	
Pat.	Sklyp.	Grupės pav. KLIMAV	
199	12	28	1:100









Bylos Nr. 3572

## Nekilnojamojo turto registre įregistruoto buto (patalpos) kadastro duomenys

Kadastro duomenys užfiksuoti 1999 m. 12 mėn. 28 d.

Registro Nr.	Versija	Versijos data	Statusas	Sudarymo data
<u>35/109146</u>				

Adresas	Gatvė, Nr.	Kaimas (miestelis)	Miestas	Savivaldybė
	<u>VASARIO 16-OSIOS</u>			

Unikalus Nr. 271880-0016-01-3 0001

Paskirtis  
Pavadinimas 1staiiga  
1staiiga

Objekto aprašymas  
stat. m. 1880  
kap. r. 1981

Aukštas  
Kambarių skaičius  
Gyvenamas plotas m<sup>2</sup>  
Bendras plotas m<sup>2</sup> 23,06

Rūsų

Šildymas  
Vandentiekis  
Kanalizacija  
Dujos  
Karštas vanduo  
Viryklė  
Vonios kambarys

šEC  
miesto  
miesto  
miesto

Parengė [Signature] Inžinierė  
Laima TARAILIENĖ 1999 12 28  
(pareigos, parašas, v.pavardė, data)

Grupės vedėjas [Signature]  
(pareigos, parašas, v.pavardė, data)  
Antanas MAMAVIČIUS





