

ŽEMĖS SKLYPO PLANAS M 1:2000

Sklypo plotas 39825 m²

Kadastras:	vietovė	Panevėžio m.	blokas	sklypas
	Žemės sklypo kadastro Nr.:	2 7 0 1 0 0 3 4		

Gatvė, namo Nr.	Sklp. projekt. Nr. S-2a, pagal DP
Kaimas (miestelis)	-
Seniūnija	-
Miestas (rajonas)	Panevėžio
Apskritis	Panevėžio

Gretimybė	Gretimo žemės sklypo kadastro Nr.	Pastabos
1-5	2701/7001:0001	
5-6	2701/0034:0026	
6-7	2701/0034:0088	
7-13		Valstibinė žemė
13-14	2701/0034:0088	
14-15	2701/0034:0026	
15-21		Valstibinė žemė
21-23	2701/0034:0059	
23-24	2701/0034:0071	
24-37		Valstybinė žemė
37-38	2701/7001:0004	
38-1		Valstybinė žemė

Naudojamas plotas							
Privati				Valstybinė			
atskirai		bendrai		atskirai		bendrai	
ind.	m ²	ind.	m ²	ind.	m ²	ind.	m ²
				1	25085		
				2	14740		

Gretimybė	Atstumas
1-2	52.06
2-3	68.12
3-4	292.62
4-5	21.47
5-6	27.79
6-7	37.20
7-8	38.85
8-9	20.72
9-10	62.54
10-11	16.35
11-12	46.38
12-13	38.33
13-14	36.68
14-15	15.03
15-16	27.38
16-17	27.50
17-18	31.06
18-19	35.64
19-20	14.26
20-21	21.44
21-22	18.53
22-23	11.43
23-24	83.62
24-25	32.57
25-26	36.34
26-27	54.97
27-28	9.61
28-29	35.43
29-30	33.04
30-31	24.52
31-32	32.41
32-33	13.41
33-34	35.37
34-35	20.05
35-36	57.68
36-37	1.69
37-38	35.87
38-39	60.27
39-40	6.00
40-41	60.86
41-42	94.46
42-43	25.70
43-1	27.24

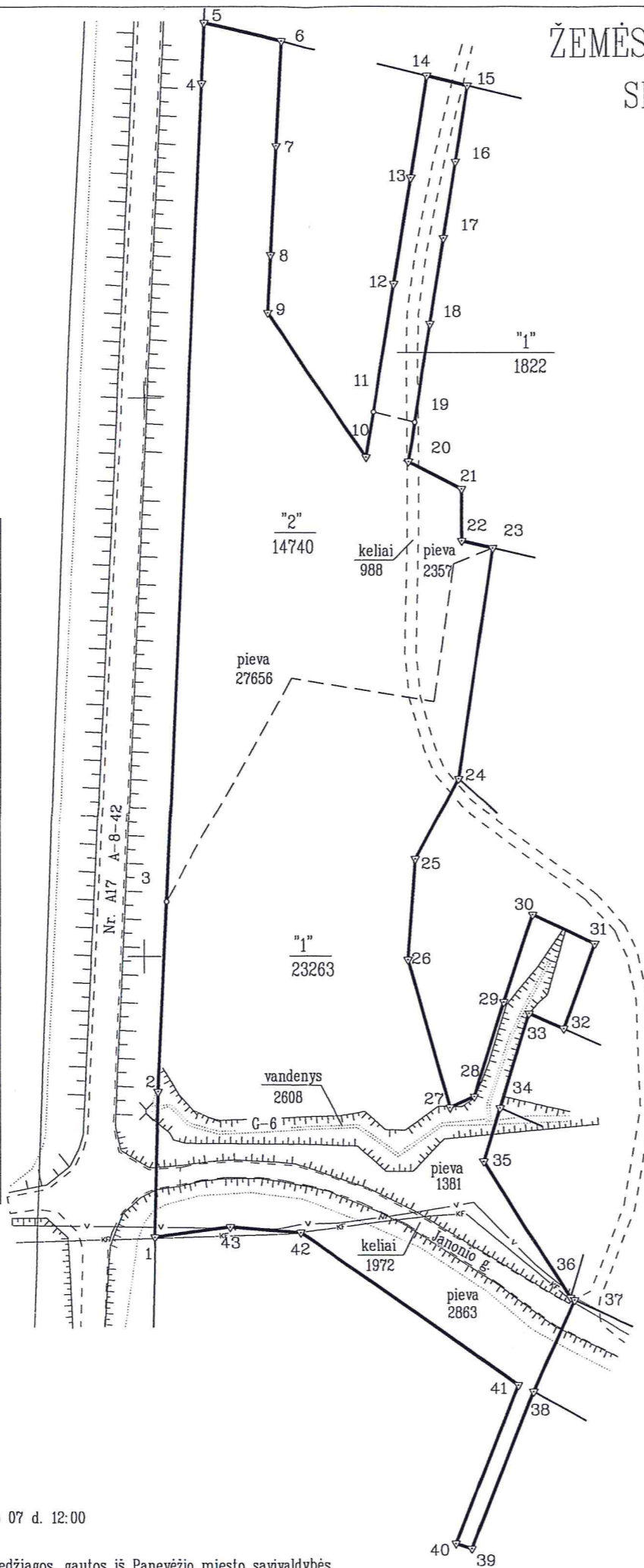

Šiuo paženklinimais vietovėje žemės sklypo ribomis, aprašytais 2015 m. rugpjūčio mėn. 07 d. ir 2015 m. gruodžio mėn. 18 d. žemės sklypo paženklinimo-parodymo akte, ir nustatytu plotu sutinku: žemės savininkas (naudotojas):

PANEVĖŽIO MIESTO SAVIVALDYBĖ (1) *Natalija Zambienė* (parašas) (data)
 Lietuvos automobilių kelių direkcija prie Susisiekimo ministerijos (2) *Dainius Miškinis* (parašas) (data)

Nacionalinės žemės tarnybos prie Žemės ūkio ministerijos (parašas) (data)
 Panevėžio skyrius

Patikrino: _____
 Suderinta: _____
 (Pareigų pavadinimas) (Parašas) (Vardas ir pavardė) (Data)

A.V. (jeigu reikalavimas turėti antspaudą nustatytas įstatymuose)

Pareigos	Parašas	Vardas, pavardė	Data
SKYRIAUS VADOVAS	<i>[Signature]</i>	SAULIUS GEGIECKAS	2015-12-18
GRUPĖS VADOVAS	<i>[Signature]</i>	ARTŪRAS SAURUSEVIČIUS	2015-12-18
MATININKAS	<i>[Signature]</i>	ARTŪRAS SAURUSEVIČIUS	2015-12-18

Pastaba: matavimai atlikti LKS-94 koordinacių sistemoje prisijungus prie LitPos bazinės stoties VGTU 2015 m. rugpjūčio 07 d. 12:00

Pastaba: požeminės komunikacijos perkeltos iš topografinės medžiagos, gautos iš Panevėžio miesto savivaldybės

KELPROJEKTAS



Žemės sklypo išdėstymo schema

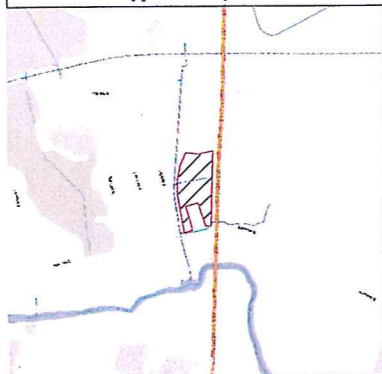

ŽEMĖS SKLYPO PLANAS M 1:2000

Sklypo plotas 19384 m²

517400
6178800

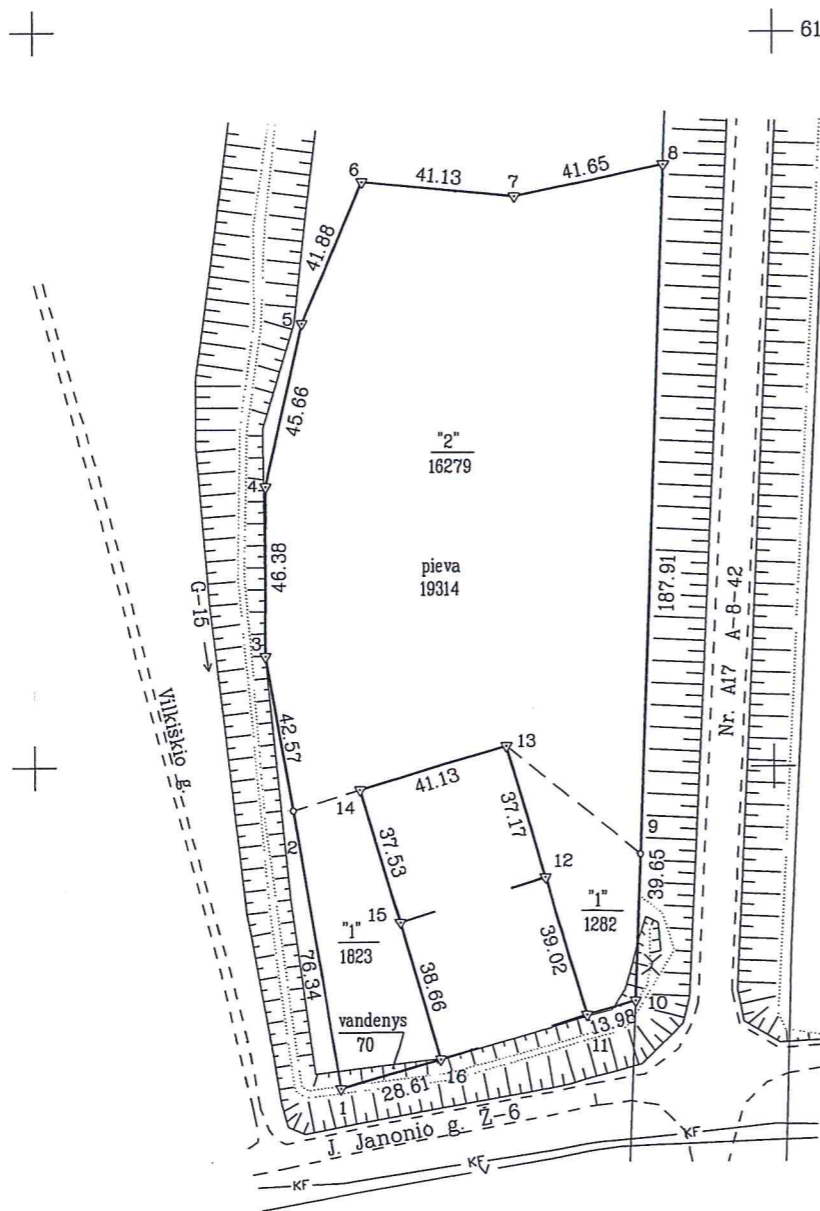

Pastaba: matavimai atlikti LKS-94 koordinacių sistemoje prisijungus prie LitPos bazinės stoties VGTU 2015 m. rugpjūčio 07 d. 12:30

Pastaba: požeminės komunikacijos perkeltos iš topografinės medžiagos, gautos iš Panevėžio miesto savivaldybės

Kadastro:	vietovė	Panevėžio m.	blokas	sklypas
Žemės sklypo kadastro Nr.:		2 7 0 1		

Gatvė, namo Nr.	Sklp. projekt. Nr. S-2b, pagal DP
Kaimas (miestelis)	-
Seniūnija	-
Miestas (rajonas)	Panevėžio
Apskritis	Panevėžio

Gretimybė	Gretimo žemės sklypo kadastro Nr.	Pastabos
1-8		Valstybinė žemė
8-10	2701/7001:0001	
10-11		J. Janonio g. (Panevėžio m.)
11-12	2701/0035:0119	
12-15	2701/0035:0120	
15-16	2701/0035:0119	
16-1		J. Janonio g. (Panevėžio m.)

Naudojamas plotas					
Privati			Valstybinė		
atskirai		bendrai	atskirai		bendrai
ind.	m ²	ind.	m ²	ind.	m ²
			1	3105	
			2	16279	

Su paženkintomis vietovėje žemės sklypo ribomis, aprašytomis 2015 m. rugpjūčio mėn. 07 d. ir 2015 m. gruodžio mėn. 18 d. žemės sklypo paženklinimo-parodymo akte, ir nustatytu plotu sutinku žemės savininkas (naudotojas):

PANEVĖŽIO MIESTO SAVIVALDYBĖ (1) *Nitalija Šambienė* (parašas) (data)

LIETUVOS AUTOMOBILIŲ KELIŲ DIREKCIJA (2) *Darius Miškinis* (parašas) (data)

Nacionalinės žemės tarnybos prie Žemės ūkio ministerijos
Panevėžio skyrius

Patikrino: _____
SUDERINTA: _____
(Pareigų pavadinimas) (Parašas) (Vardas ir pavardė) (Data)

KELPROJEKTAS

Pareigos	Parašas	Vardas, pavardė	Data
SKYRIAUS VADOVAS	<i>Saulius Gegieckas</i>	SAULIUS GEGIECKAS	2015-12-18
GRUPĖS VADOVAS	<i>Artoras Saurusevičius</i>	ARTORAS SAURUSEVIČIUS	2015-12-18
MATININKAS	<i>Artoras Saurusevičius</i>	ARTORAS SAURUSEVIČIUS	2015-12-18

A. V.