PANEVĖŽIO MIESTO (PIETINĖS DALIES) SUSISIEKIMO KOMUNIKACIJŲ SPECIALUSIS PLANAS

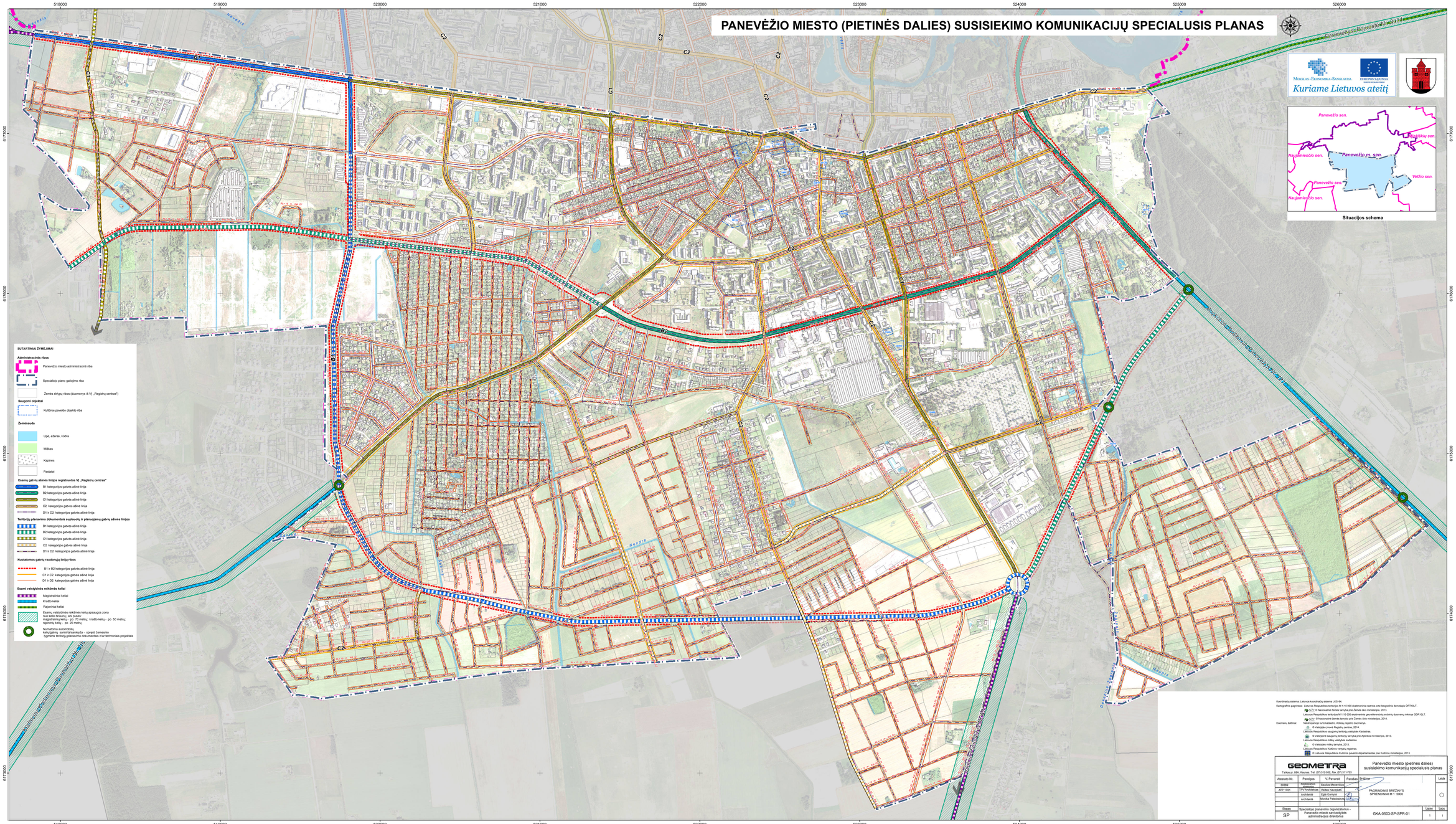

Koordinačių sistema: Lietuvos koordinačių sistema LKS-94.

Kartografinis pagrindas: Lietuvos Respublikos teritorija M 1:10 000 skaitmeninis vektorinis orto fotografinis žemėlapis ORT10LT.
B Nacionalinė žemės tarnyba prie Žemės ūkio ministerijos, 2013.
Lietuvos Respublikos teritorija M 1:10 000 skaitmeninis georeferencinių erdvinių duomenų rinkinys GDR10LT.
B Nacionalinė žemės tarnyba prie Žemės ūkio ministerijos, 2014.

Duomenų šaltiniai: Nekilnojamojo turto kadastro. Adresų registro duomenys.
B Išvestinės įrovos Registrų centras, 2014.
Lietuvos Respublikos saugomų teritorijų valstybės kadastras.
B Valstybinės saugomų teritorijų tarnyba prie Aplinkos ministerijos, 2013.
Lietuvos Respublikos inžinų valstybės kadastras.
B Valstybės inžinų tarnyba, 2013.
Lietuvos Respublikos Kultūros vertybių registras.
B Lietuvos Respublikos Kultūros paveldo departamentas prie Kultūros ministerijos, 2013.

GEOMETRA Tarkos pr. 8BA, Kaunas, Tel. (37) 313 332, Fax. (37) 311-733				Panevėžio miesto (pietinės dalies) susisiekimo komunikacijų specialusis planas	
Atestato Nr.	Pareigos	V. Pavardė	Parašas		Lapai
30289	Vyriausiojo inž.	Saulius Mocevičius			
JCP 1720	TPA Architektas	Vaidas Navickas		PAGRINDINIS BRĖŽINYS SPRENDINIAI M 1 :5000	
	Architektė	Eglė Garnytė			
	Architektė	Monika Paleckauskytė			
Etapas	Specialiojo planavimo organizatorius – Panevėžio miesto savivaldybės administracijos direktorius			GKA-0503-SP-SPR-01	Lapai / Lapų
SP					1 / 1