

Panevžio m. gatvi išdystymo planas
M 1:1000

Panevžio miesto savivaldybės tarybos
20__ m. _____ d. sprendimo Nr. _____
_____ priedas

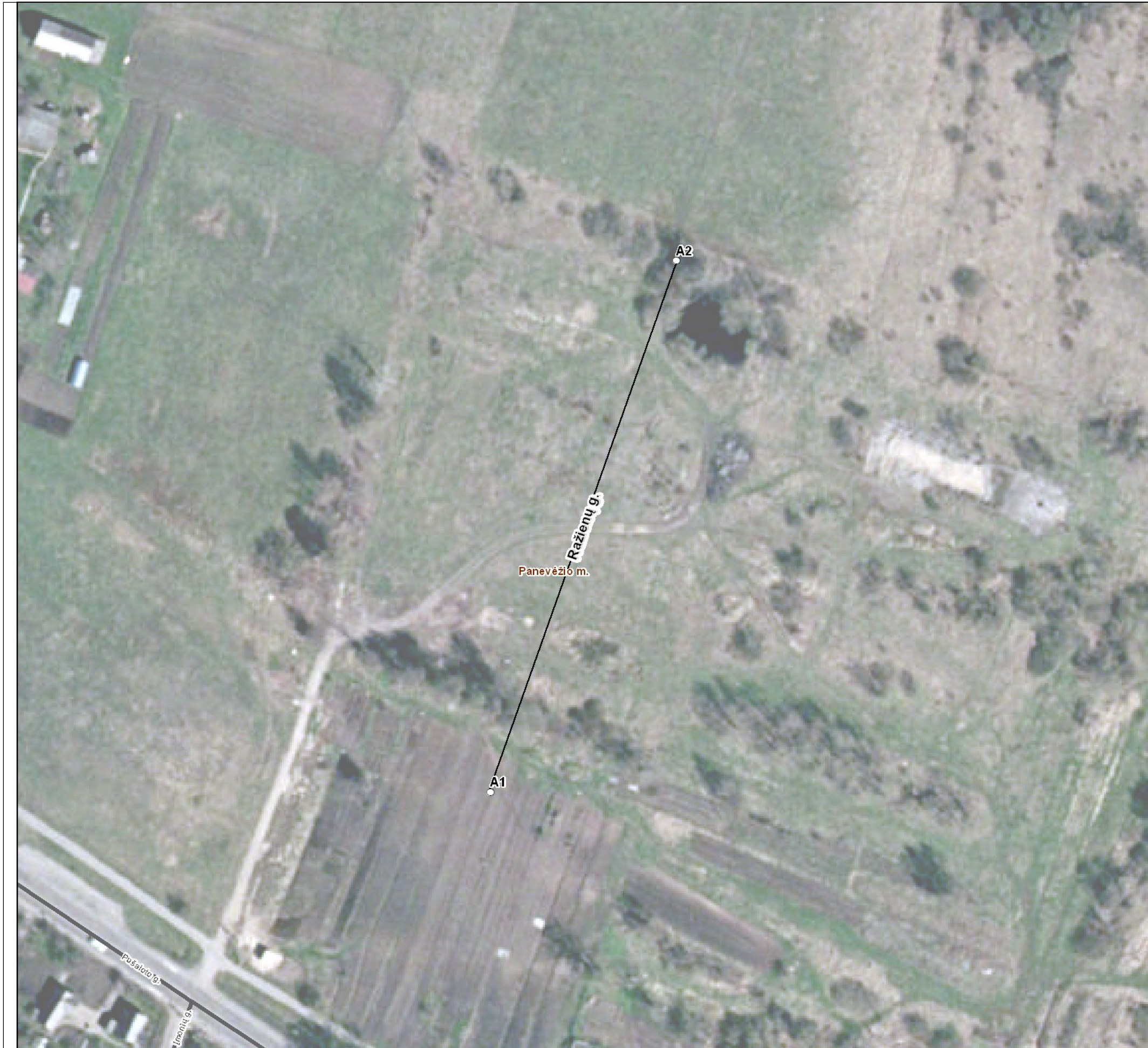

Kartografinis pagrindas		Ortofoto
Koordinatų nustatymo būdas		Grafinis
KOORDINATAI ŽINIARAŠTIS		
Nr. plane	X	Y
A1	6179356	520495
A2	6179490	520542

Panevžio miesto savivaldybės administracija

Laisvės a. 20 LT-35200 Panevėžys

INFORMACIJA APIE PAVADINIMŲ GATVĖMS SUTEIKIMĄ AR KEITIMĄ

_____ Nr. _____
(data)

Savivaldybės pavadinimas: **Panevžio miesto**

Savivaldybės tarybos sprendimo dėl pavadinimo
gatvei suteikimo ar keitimo Nr. ir priėmimo data: _____, **20** _____ m. _____ d.

Gyvenamosios vietovės pavadinimas: **Panevžio m.**

Gyvenamosios vietovės identifikavimo kodas: **23485**

Suteiktas gatvės pavadinimas	Buvęs gatvės pavadinimas	Gatvės taškas, pažymėtas plane, Nr.	Pastabos apie gatvės prijungimą, buvusį priklausymą kitai gyvenamajai vietai ir kita
Ražienų gatvė		A1-A2	

Dokumentą parengė: Vyriausiasis GIS specialistas ANDRIUS SVIDERSKAS