

**Panevžio m. gatvi išd stymo planas  
M 1:1000**

Panevžio miesto savivaldybės tarybos  
20\_\_ m. \_\_\_\_ d. sprendimo Nr. \_\_\_\_  
\_\_\_\_ priedas

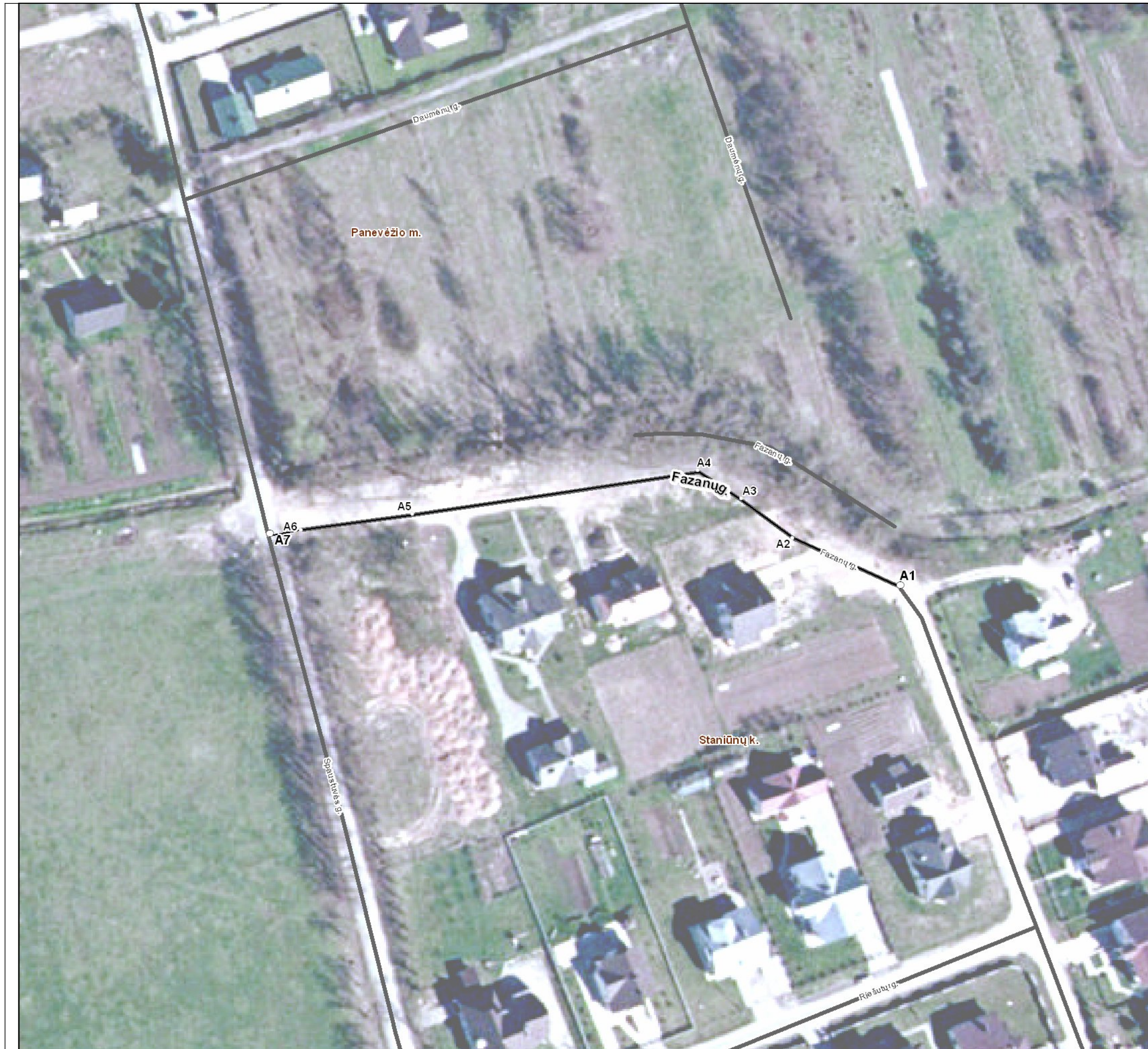

Kartografinis pagrindas	Ortofoto
Koordinatų nustatymo būdas	Grafinis

KOORDINATŲ ŽINIARAŠTIS		
Nr. plane	X	Y
A1	6175943	524628
A2	6175955	524601
A3	6175965	524588
A4	6175972	524577
A5	6175961	524505
A6	6175957	524477
A7	6175956	524469

Panevžio miesto savivaldybės administracija

Laisvės a. 20 LT-35200 Panevėžys

**INFORMACIJA APIE PAVADINIMŲ GATVĖMS SUTEIKIMĄ AR KEITIMĄ**

\_\_\_\_\_ Nr. \_\_\_\_\_  
(data)

Savivaldybės pavadinimas: **Panevžio miesto**

Savivaldybės tarybos sprendimo dėl pavadinimo  
gatvei suteikimo ar keitimo Nr. ir priėmimo data: \_\_\_\_\_, **20** \_\_\_\_\_ m. \_\_\_\_\_ d.

Gyvenamosios vietovės pavadinimas: **Panevžio m.**

Gyvenamosios vietovės identifikavimo kodas: **23485**

Suteiktas gatvės pavadinimas	Buvęs gatvės pavadinimas	Gatvės taškas, pažymėtas plane, Nr.	Pastabos apie gatvės prijungimą, buvusį priklausymą kitai gyvenamajai vietai ir kita
Fazanų gatvė		A1-A7	

Dokumentą parengė: Vyriausiasis GIS specialistas ANDRIUS SVIDERSKAS