



PASTABOS:

- Esami saugotini želdiniai išsaugomi. Želdiniai tvarkomi vadovaujantis P anevėžio m. sav. adm. teritorijų planavimo ir architektūros skyriaus 2020-12-14 raštu „Dėl želdinių tvarkymo Tinklų g. 8 (kadastr. Nr. 2701/0014:53)“ ir LR Vyriausybės 2008-03-12 nutarimo Nr. 206 „Dėl kriterijų, pagal kuriuos medžiai ir krūmai, augantys ne miškų ūkio paskirties žemėje, priskiriami saugotiniams, sąrašo patvirtinimo ir medžių ir krūmų priskyrimo saugotiniams“ reikalavimais.
- Minimalus bendras neigaliųjų automobilių stovėjimo vietų skaičius – ne mažiau 10 % vietų (STR 2.03.01:2019 „Statinių prieinamumas“ 17 p.). Neigaliesiems įrengiamos 5 automobilių stovėjimo vietos aikštelėje prie pastato (3 vietos vakarinėje pastato pusėje, 2 vietos rytinėje). Automobilių stovėjimo vietos įrengiamos vadovaujantis STR 2.03.01:2019 „Statinių prieinamumas“.
- Patekimui į pastatą žmonėms su negalia įrengiamas pandusas. Takai, bortai, aikštelės, priėjimai prie pastato įrengiami laikantis STR 2.03.01:2019 „Statinių prieinamumas“ reikalavimų.

EKSPLIKACIJA:

- Numatomas remontuoti esamas pastatas, un. Nr. 2798-6005-4012, Tinklų g. 8, Panevėžio m.
- Projektuojama parkavimo aikštelė, 40 vietų.
- Projektuojami takai.
- Atnaujinama esama aikštelė, įrengiamas parkavimas/privažiavimas ŽN.
- Atnaujinama kiemo aikštelė, įrengiama lauko zona rūkymui.
- Atnaujinama kiemo aikštelė, įrengiama parkavimo vieta ŽN, įrengiamas pandusas.
- Įrengiama poilsio aikštelė.
- Įrengiami įvažiavimo vartai / jėjimo varteliai.
- Įrengiami jėjimo varteliai.
- Įrengiama tvora (su įvažiavimo vartais ir jėjimo varteliais), iki 2 m aukščio, ilgis 410 m.

SKLYPO UŽSTATYMO RODIKLIAI

Rodiklis	Rodiklio vertė
Sklypo plotas, m ²	9521 (nekeičiamas)
Skł. užstatymo tankis, %	7,5 (esamas)
Skł. užstatymo intensyvumas, %	12,8 (esamas) 15,0 (projektuojamas)
Sklypo apželdinimo tankis, %	77 (esamas) 59 (projektuojamas)
Automobilių stovėjimo vietų skaičius, vnt	46 (5 vietos neigaliesiems)

SUTARTINIAI ŽYMĖJIMAI:

01	Numatomas remontuoti esamas pastatas, un. Nr. 2798-6005-4012, Tinklų g. 8, Panevėžio m.
	Įėjimo į pastatą vieta
	ESAMOS STATYBOS SKLYPO RIBOS (Tinklų g. 8, kad. Nr. 2701/0014:53 Panevėžio m. k.v.)
	Esamos gretimų sklypų ribos
	Sklypo kampų koordinatės
	Esama elektros oro linijos atrama
	Elektros oro linijos apsaugos zona – 20 m į abi puses nuo kraštinių oro linijos laidų
	Įrengiama tvora sklype (prie sklypo ribų)
	Projektuojami įvažiavimo vartai
	Projektuojami jėjimo varteliai
	Ardomi gerbūvio elementai, jų dalys
	Esamos gatvės, privažiavimai, kiemo aikštelės
	Važiujamoji trinkelė danga (projektuojama automobilių stovėjimo aikštelė)
	Šaligatvio trinkelė danga (projektuojami pėsčiųjų takai)
	Projektuojamos automobilių parkavimo vietos
	Žolė (veja)
	Esami vandens telkiniai
	Esami medžiai
	Sodinami medžiai
	Esama žaliatvorė
	Atliekų konteinerių vieta

0	2021.02	Viešinimui		
Laida	Išleidimo data	Laidos statusas. Keitimas, keitimo priežastis		
MB, j. k.	Projektuotojas:	URBANISTINĖ ARCHITEKTŪRA	Statinio projekto pavadinimas:	
304440594		Turgaus a. 21 Klaipėda +370 675 33 877 e-mail: uarchitektura@gmail.com fb uarchitektura / www.uarch.lt	Administracinės paskirties pastato un. Nr. 2798-6005-4012 kapitalinio remonto ir paskirties keitimo į gydymo Tinklų g. 8, Panevėžio m. sav. projektas	
UA				
Kv. dok. Nr.	Pareigos	Vardas, Pavardė	Parašas	Statinio Nr. ir pavadinimas:
A 1944	SPV, SPDV, arch.	L. Bogušas		01 Gydymo paskirties pastatas un. Nr. 2798-6005-4012
BM 000943	Architektas	T. Medzelas		Dokumento pavadinimas:
				Sklypo planas
				Laida
				M 1:500
				Lapas
Kalba	Statytojas:	BĮ Respublikinis priklausomybės ligų centras		Lapų
LT		Dokumento žymuo:		
		UA2014-01-PP-SP.B-01		1
				1

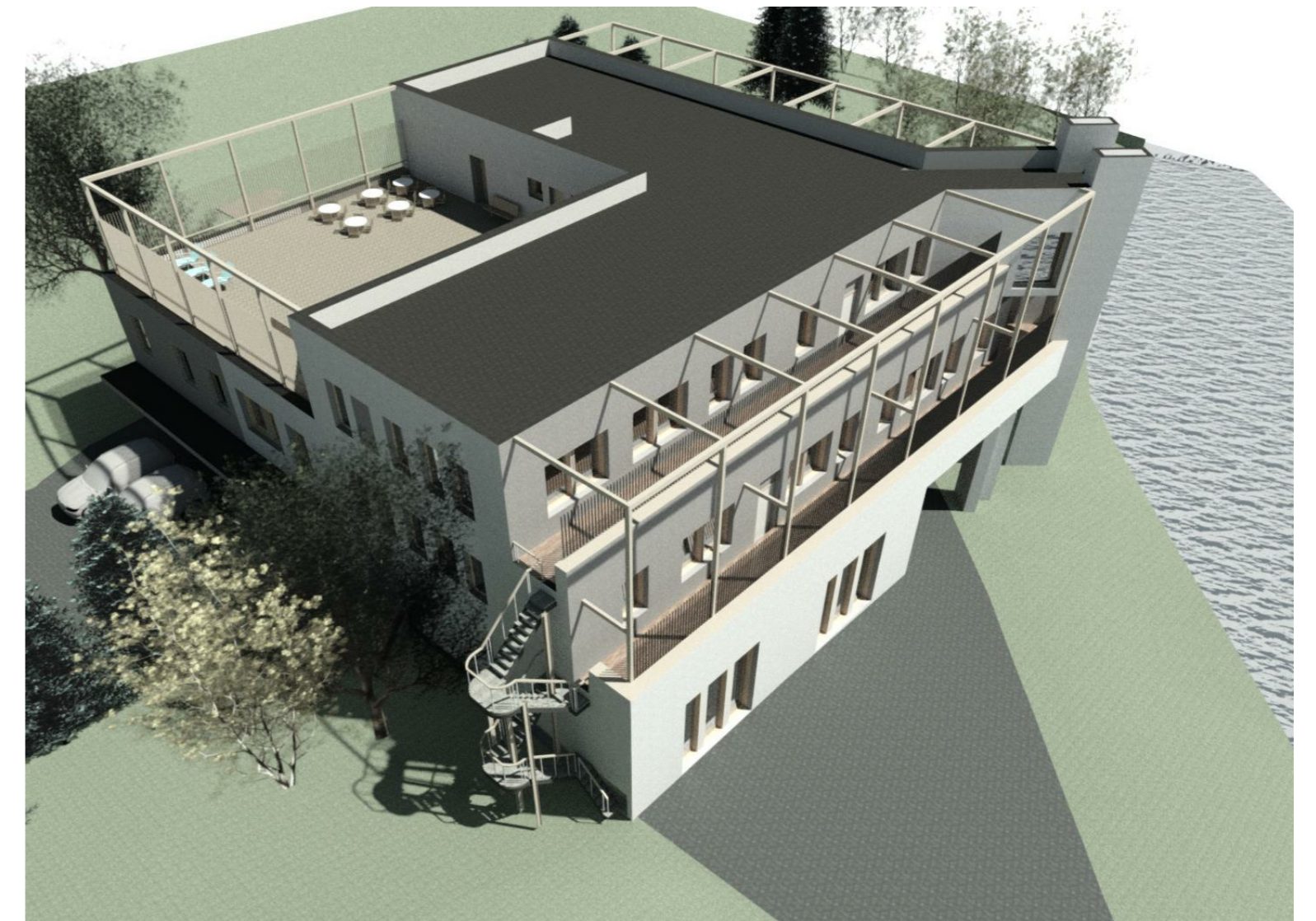

0	2021.02	Viešinimo procedūroms	
Laida	Išleidimo data	Laidos statusas, išleidimo (keitimo) priežastis	
MB, į. k. 304440594	Projektuotojas: URBANISTINĖ ARCHITEKTŪRA Turgaus a. 21 Klaipėda +370 675 33 8 77 e-mail: uarchitektura@gmail.com fb uarchitektura / www.uarch.lt	Projekto pavadinimas: Administracinės paskirties pastato un. Nr. 2798-6005-4012 kapitalinio remonto ir paskirties keitimo į gydymo paskirtį Tinklų g. 8, Panevėžio m. sav. projektas	
Kv. dok. Nr. A 1944	Pareigos SPV, arch.	V., Pavardė L. Bogušas	Parašas
			Brėžinys: Pastato su aplinka erdviniai vaizdai
			Laida 0
Kalba LT	Statytojas: BĮ Respublikinis priklausomybės ligų centras	Brėžinio žymuo: UA2014-01-PP-SA. B-09	Lapas 1
			Lapų 1

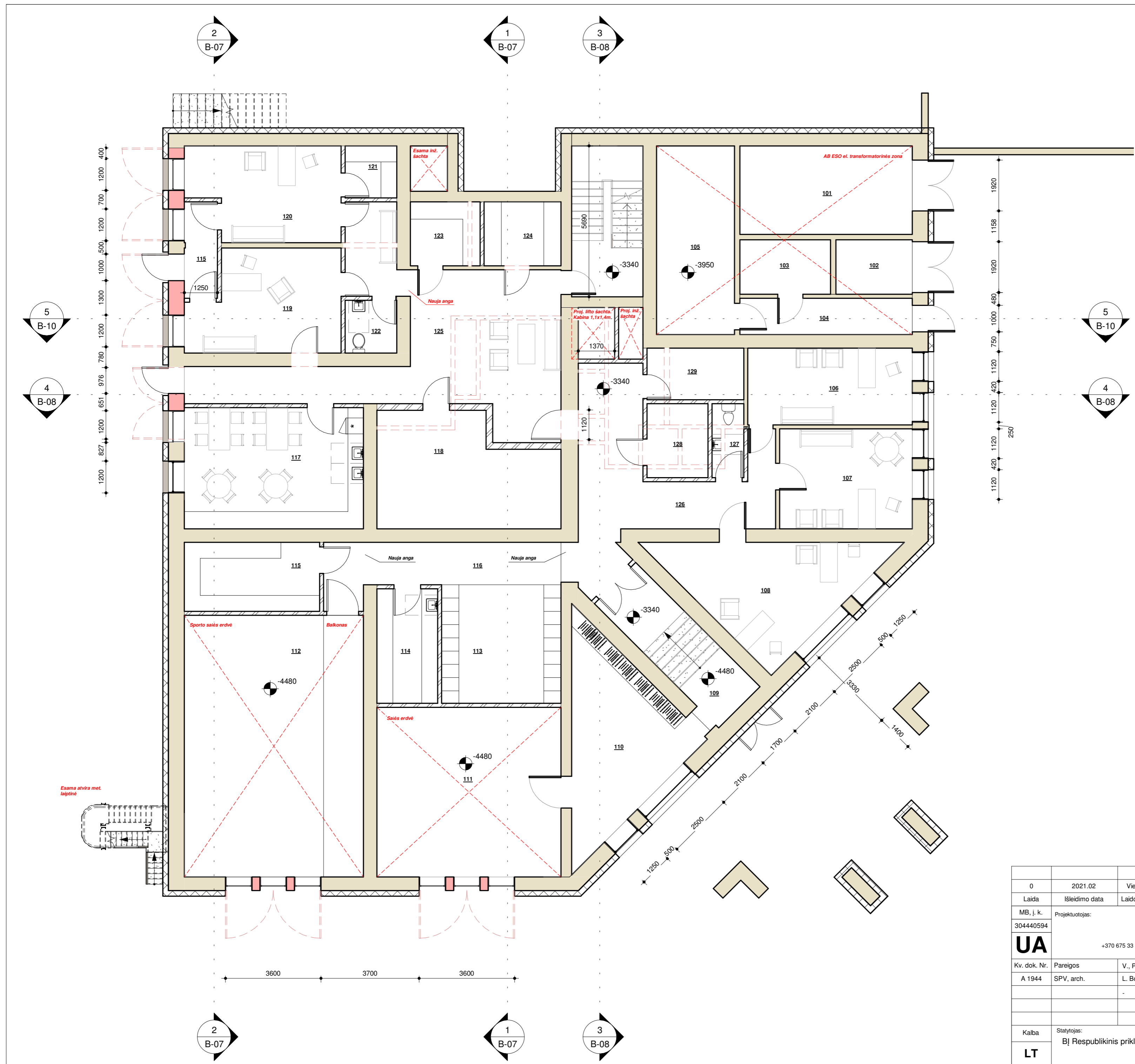

1 aukšto patalpų eksplikacija			
Patalpos nr.	Patalpos pavadinimas	Patalpos plotas, m ²	Pastabos
101	El. transformatorinė	22 m ²	
102	El. transformatorinė	6 m ²	
103	El. transformatorinė	7 m ²	
104	El. transformatorinė	9 m ²	
105	El. transformatorinė	21 m ²	
106	Specialisto k.	18 m ²	
107	Specialisto k.	19 m ²	
108	Specialisto k.	25 m ²	
109	Tambūras	15 m ²	
110	Pagalbinė pat.	26 m ²	
111	Salė	44 m ²	
112	Sporto salė	67 m ²	
113	Rūbinė	20 m ²	
114	Skalbinių pat.	10 m ²	
115	Dokumentų saugojimo pat.	13 m ²	
115	Tambūras	5 m ²	
116	Koridorius	16 m ²	
117	Virtuvė	31 m ²	Maisto dalinimo zona
118	Techninė patalpa	27 m ²	Įvadų patalpa
119	Medicinių paslaugų kab.	21 m ²	
120	Metadono k	19 m ²	
121	Vaistų sandėlis	4 m ²	
122	San. mazgas	4 m ²	
123	Medicinių atliekų rūšiavimo p.	6 m ²	
124	Medicinių atliekų saug. p.	7 m ²	
125	Holas	52 m ²	
126	Holas	31 m ²	
127	San. mazgas	3 m ²	
128	Nešvarių skalbinių p.	6 m ²	
129	Sanitarinė p.	7 m ²	
VISO:		561 m ²	

0	2021.02	Viešinimo procedūroms	
Laida	Išleidimo data	Laidos statusas, išleidimo (keitimo) priežastis	
MB, į. k.	Projekto autorius:	Projekto pavadinimas:	
304440594	URBANISTINĖ ARCHITEKTŪRA Turgaus a. 21 Klaipėda +370 675 33 8 77 e-mail: uarchitektura@gmail.com fb uarchitektura / www.uarch.lt	Administracinės paskirties pastato un. Nr. 2798-6005-4012 kapitalinio remonto ir paskirties keitimo į gydymo paskirtį Tinklų g. 8, Panevėžio m. sav. projektas	
UA			
Kv. dok. Nr.	Pareigos	V., Pavardė	Parašas
A 1944	SPV, arch.	L. Bogušas	
Brėžinys:			Laida
Pirmo aukšto planas			0
M 1 : 100			
Kalba	Statytojas:	Brėžinio žymuo:	
LT	BĮ Respublikinis priklausomybės ligų centras	UA2014-01-PP-SA. B-01	
			Lapas
			Lapų
			1
			1

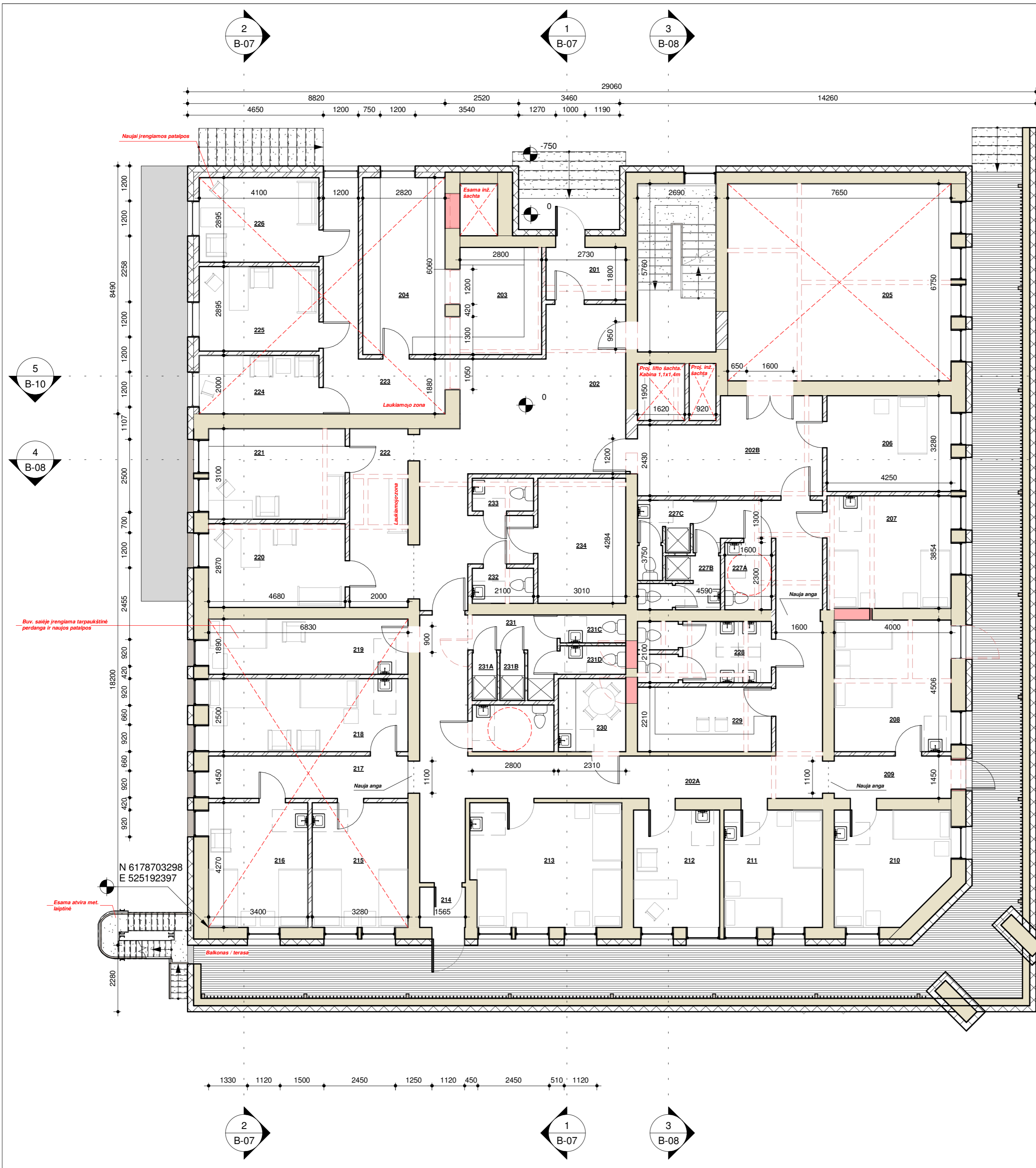

2 aukšto patalpų eksplikacija			
Patalpos nr.	Patalpos pavadinimas	Patalpos plotas, m ²	Pastabos
201	Tambūras	5 m ²	
202	Vestibuliai, holas	42 m ²	
202A	Koridorius	51 m ²	
202B	Vestibulis	19 m ²	
203	Registratūra	10 m ²	
204	Kartoteka	17 m ²	
205	Salė	52 m ²	
206	Procedūrinis k.	14 m ²	
207	Palata	16 m ²	2 vietos
208	Palata	18 m ²	2 vietos
209	Koridorius	6 m ²	
210	Palata	15 m ²	2 vietos
211	Palata	14 m ²	1 / 2 vietos
212	Specialisto k.	12 m ²	
213	Palata	22 m ²	3 vietos
214	Tambūras	2 m ²	
215	Palata	14 m ²	2 vietos
216	Palata	15 m ²	2 vietos
217	Koridorius	10 m ²	
218	Palata	17 m ²	2 vietos
219	Palata	13 m ²	1 vieta
220	Specialisto k.	13 m ²	
221	Specialisto k.	15 m ²	
222	Laukiamasis	13 m ²	
223	Laukiamasis	15 m ²	
224	Specialisto k.	8 m ²	
225	Specialisto k.	12 m ²	
226	Specialisto k.	12 m ²	
227A	San. mazgas (ŽFN)	4 m ²	Pacientams
227B	San. mazgas su dušu	4 m ²	Pacientams (vyr.)
227C	San. mazgas su dušu	3 m ²	Pacientams (mot.)
228	San. mazgai	10 m ²	Personalas
229	Postas	10 m ²	Budintis
230	Poilsio zona	6 m ²	Personalas
231	San. mazgų tambūras	5 m ²	Pacientams
231A	Dušas (mot.)	1 m ²	Pacientams
231B	Dušas (vyr.)	1 m ²	Pacientams
231C	San. mazgas (vyr.)	2 m ²	Pacientams
231D	San. mazgas (mot.)	2 m ²	Pacientams
232	San. mazgas	3 m ²	Personalas
233	San. mazgas	2 m ²	Pacientams
234	Sanitarinė p.	13 m ²	
VISO:		537 m ²	

0	2021.02	Viešinimo procedūroms	
Laida	Išleidimo data	Laidos statusas, išleidimo (keitimo) priežastis	
MB, į. k.	Projektuotojas:	Projekto pavadinimas:	
304440594	URBANISTINĖ ARCHITEKTŪRA	Administracinės paskirties pastato un. Nr. 2798-6005-4012 kapitalinio remonto ir paskirties keitimo į gydymo paskirtį Tinklų g. 8, Panevėžio m. sav. projektas	
UA	Turgaus a. 21 Klaipėda +370 675 33 8 77 e-mail: uarchitektura@gmail.com fb uarchitektura / www.uarch.lt		
Kv. dok. Nr.	Pareigos	V., Pavardė	Parašas
A 1944	SPV, arch.	L. Bogušas	
		Brėžinys:	
		Antro aukšto planas	
		M 1 : 100	
Kalba	Statytojas:	Brėžinio žymuo:	
LT	BĮ Respublikinis priklausomybės ligų centras	UA2014-01-PP-SA. B-02	
		Lapas	Lapų
		1	1



3 aukšto patalpų eksplikacija			
Patalpos nr.	Patalpos pavadinimas	Patalpos plotas, m ²	Pastabos
301	Vestibuliai, holas	52 m ²	
302	Virtuvė	25 m ²	
303	Sanitarinė p.	9 m ²	
304	Salė	31 m ²	
305	Specialisto k.	12 m ²	
306	Specialisto k.	12 m ²	
307	Poilsio p.	25 m ²	
308	Palata	14 m ²	1 / 2 vietos
309	Palata	14 m ²	1 / 2 vietos
310	Palata	13 m ²	2 vietos
311	Palata	21 m ²	3 vietos
312	Palata	14 m ²	2 vietos
313	San. mazgas	3 m ²	
314	San. mazgas	4 m ²	
315	Palata	13 m ²	1 vieta
316	San. mazgas	6 m ²	Personalas
317A	San. mazgai	4 m ²	Pacientams
317B	San. mazgai	4 m ²	Pacientams
318	Koridorius	9 m ²	
319	Koridorius	4 m ²	
VISO:		289 m ²	

0	2021.02	Viešinimo procedūroms		
Laida	Išleidimo data	Laidos statusas, išleidimo (keitimo) priežastis		
MB, į. k.	Projektuotojas:	URBANISTINĖ ARCHITEKTŪRA Turgaus a. 21 Klaipėda +370 675 33 8 77 e-mail: uarchitektura@gmail.com fb uarchitektura / www.uarch.lt	Projekto pavadinimas:	
304440594	UA		Administracinės paskirties pastato un. Nr. 2798-6005-4012 kapitalinio remonto ir paskirties keitimo į gydymo paskirtį Tinklų g. 8, Panevėžio m. sav. projektas	
Kv. dok. Nr.	Pareigos	V., Pavardė	Parašas	
A 1944	SPV, arch.	L. Bogušas		
			Brėžinys:	
			Trečio aukšto planas	
				Laida
				0
Kalba	Statytojas:	Brėžinio žymuo:		
LT	BĮ Respublikinis priklausomybės ligų centras	UA2014-01-PP-SA. B-03		
		Lapas	Lapų	
		1	1	