



UŽDAROJI AKCINĖ BENDROVĖ
"PAŽANGIOS ARCHITEKTŪRINĖS MINTYS"

ADRESAS: VASARIO 16 G. 2-1, VILNIUS
TELEFONAS: (8-5) 2121050
ĮMONĖS KODAS: 125480526

Projekto pavadinimas	Prekybos paskirties pastato Dariaus ir Girėno g. 2, Panevėžyje, komercinės patalpos su administracinėmis patalpomis padalinimo į du turtinius vienetus, vieno turinio vieneto paskirties keitimo iš prekybos į kitą (lošimo automatų saloną), paprastojo remonto projektas
Projektuotojas	UAB "Pažangios architektūrinės mintys". Atestato Nr. 2113 Adresas: Vasario 16-osios g. 2-1, Vilnius. Tel.: (8-5) 212 1050
Užsakovas/ Statytojas	UAB "Diskontas-turtas"
Objekto adresas	Dariaus ir Girėno g. 2, Panevėžys, Skl. kad. Nr. 2701/0015:13 Pastato Unik. Nr.: 4400-1497-0080 Komerčinės patalpos su administracinėmis patalpomis Unik. Nr.: 4400-1795-3785:9073 Komerčinės patalpos su administracinėmis patalpomis Unik. Nr.: 4400-1795-3812:9075
Objekto numeris	2020-10-05-66
Statinio kategorija	Neypatingas statinys
Laida	0
Etapas	Projektiniai pasiūlymai (PP)

PARAŠAS	PAVARDĖ
PV A 944 UAB "Pažangios architektūrinės mintys" direktorius	Gintautas Pamerneckis
UŽSAKOVAS	UAB "Diskontas-turtas"

Turinys

1. Titulinis	1psl.
2. Turinys	2 psl.
3. Projektinių pasiūlymų rengimo užduotis	3-4 psl.
4. Bendrieji statinio rodikliai	5 psl.
5. Aiškinamasis raštas	6-7 psl.
6. Sklypo plano schema	8 psl.
7. Esamų patalpų schema. Pirmo aukšto planas	9 psl.
8. Esamų patalpų schema. Antro aukšto planas	10 psl.
9. Turtinio vieneto Nr. 1 formavimo schema. Pirmo aukšto planas	11 psl.
10. Turtinio vieneto Nr. 3 formavimo schema. Pirmo ir antro aukšto planas	12 psl.
11. Vaizdinė informacija (esamos situacijos fotofiksacijos)	13 psl.

PROJEKTINIŲ PASIŪLYMŲ RENGIMO UŽDUOTIS

2020 spalio 30 d.

Statytojas: UAB „Diskontas-turtas“, į.k. 300510497, Dariaus ir Girėno g. 2, Panevėžys, tel.: +370 45 583240

Projektuojanti organizacija: UAB „Pažangios architektūrinės mintys“, į.k. 125480526, Vasario 16-osios g. 2-1, Vilnius, tel.: +370 861 17771, g.pamerneckis@pam.lt

Projekto pavadinimas	Prekybos paskirties pastato Dariaus ir Girėno g. 2, Panevėžyje, komercinės patalpos su administracinėmis patalpomis padalinimo į du turtinius vienetus, vieno turtinio vieneto paskirties keitimo iš prekybos į kitą (lošimo automatų saloną), paprastojo remonto projektas
Statinio pavadinimas	Pastatas – Komercinis pastatas su administracinėmis patalpomis (Unikalus Nr. 4400-1497-0080) Negyvenamoji patalpa – Komercinė patalpa su administracinėmis patalpomis (Unikalus Nr. 4400-1795-3785:9073) Negyvenamoji patalpa – Komercinė patalpa su administracinėmis patalpomis (Unikalus Nr. 4400-1795-3812:9075)
Formuojamų patalpų pavadinimas	Formuojamas turtinis vienetas Nr. 1: Kitos paskirties patalpos - Lošimo automatų salonas Formuojamas turtinis vienetas Nr. 3: Prekybos paskirties patalpos - Komercinė patalpa su administracinėmis patalpomis
Statybos rūšis	Paprastojo remonto projektas, patalpų paskirties keitimo projektas
Statinio kategorija	Neypatingas statinys
Statinio pagrindinė naudojimo paskirtis	7.3. prekybos paskirties pastatai
Formuojamų patalpų pagrindinė naudojimo paskirtis	Formuojamas turtinis vienetas Nr. 1 (Lošimo automatų salonas): 7.22. kitos paskirties pastatai Formuojamas turtinis vienetas Nr. 3 (Komercinė patalpa su administracinėmis patalpomis): 7.3. prekybos paskirties pastatai
Žemės sklypo rodikliai	Adresas: Panevėžys, Dariaus ir Girėno g. 2 Žemės sklypo kad. Nr. 2701/0015:13; Daikto pagrindinė naudojimo paskirtis: Kita; Žemės sklypo naudojimo būdas: Komercinės paskirties objektų teritorijos Žemės sklypo plotas 0,5602 ha
Statinio ir patalpų techniniai rodikliai	Prekybos paskirties pastatas Bendras plotas: apie 351,39 m ² (po paskirties keitimo ir paprastojo remonto sprendinių) Užstatytas plotas: 236,00 m ² (esamas) Tūris: 1557 m ³ (esamas) Aukštų skaičius: 2 vnt. (esamas) Formuojamo turtinio vieneto Nr. 1 - Lošimo automatų salono bendras plotas: 85,52 m ² Formuojamam turtiniam vienetai Nr. 1 - Lošimo automatų salonui priskiriamų

	<p>bendro naudojimo patalpų bendras plotas: 1,24 m²</p> <p>Formuojamo turтино vieneto Nr. 3 - Komerčinės patalpos su administracinėmis patalpomis bendras plotas: 86,64 m²</p> <p>Formuojamam turтинiam vienetai Nr. 3 - Komerčinei patalpai su administracinėmis patalpomis priskiriamų bendro naudojimo patalpų bendras plotas: 2,78 m²</p> <p>Esamų prekybos paskirties - Komerčinės patalpos su administracinėmis patalpomis (Unikalus Nr. 4400-1795-3812:9075) bendras plotas: 171,22 m²</p> <p>Komerčinės patalpos su administracinėmis patalpomis bendro naudojimo patalpų plotas: 3,99 m²</p>
Projektinių pasiūlymų paskirtis	<p>Išreikšti Statytojo sumanytų projektuoti patalpų architektūros, pagrindinių sprendinių idėją;</p> <p>Informuoti visuomenę apie visuomenei svarbaus statinio numatomą projektavimą.</p>
Projektinių pasiūlymų sudėtis	<p>Aiškinamasis raštas</p> <p>Sklypo plano schema</p> <p>Pastato aukštų planų schemas</p> <p>Projektinių pasiūlymų vaizdinė informacija</p>
Statytojo pateikiami dokumentai ir kiti duomenys	<p>Projektinių pasiūlymų rengimo užduotis</p> <p>Projektiniai pasiūlymai</p> <p>NTRC duomenų banko žemės sklypo ir pastato išrašas</p> <p>Žemės sklypo planas, Žemės nuomos sutartis</p> <p>NTRC duomenų banko suformuotų patalpų išrašai</p> <p>Kadastrinių matavimų bylos</p> <p>Statytojo įgaliojimas</p> <p>Sutikimai</p>

Statytojas:
UAB „Diskontas-turtas“

Projekto vadovas:
UAB „Pažangios architektūrinės mintys“
Gintautas Pamerneckis (PV A 944)

Projekto pavadinimas: Prekybos paskirties pastato Dariaus ir Girėno g. 2, Panevėžyje, komercinės patalpos su administracinėmis patalpomis padalinimo į du turtinius vienetus, vieno turtinio vieneto paskirties keitimo iš prekybos į kitą (lošimo automatų saloną), paprastojo remonto projektas

BENDRIEJI STATINIO RODIKLIAI

Eil. Nr.	Eil. Nr.	Pavadinimas	Mato vienetas	Kiekis	Pastabos
1.	SKLYPAS				
	1.1.	Sklypo plotas	m ²	9939	
	PASTATAI				
2.	2.1.	Pastatas – Komercinis pastatas su administracinėmis patalpomis (unik. Nr. 4400-1497-0080); Esama pagrindinė naudojimo paskirtis - prekybos			
	2.1.1.	Bendrasis plotas (po paskirties keitimo ir paprastojo remonto sprendinių)	m ²	351,39	
	2.1.2.	Pagrindinis plotas (po paskirties keitimo ir paprastojo remonto sprendinių)	m ²	222,11	
	2.1.3.	Pastato tūris	m ³	1557	(esamas)
	2.1.4.	Aukštų skaičius	vnt.	2	(esamas)
	2.1.5.	Užstatytas plotas	m ²	236,00	(esamas)
	FORMUOJAMOS PATALPOS				
3.	3.1.	Formuojamas turtinis vienetas Nr. 1 – Lošimo automatų salonas Esama pagrindinė naudojimo paskirtis – prekybos Būsima pagrindinė naudojimo paskirtis – kita	Formuojamas padalinus Komercinės patalpos su administracinėmis patalpomis (unik. Nr. 4400-1795-3785:9073) patalpas		
	3.1.1.	Bendrasis plotas	m ²	85,52	
	3.1.2.	Pagrindinis plotas	m ²	81,13	
	3.2.	Formuojamam turtiniam vienetai Nr. 1 – Lošimo automatų salonui priklausančios bendro naudojimo patalpos	m ²	1,24	
4.	4.1.	Formuojamas turtinis vienetas Nr. 3 – Komercinė patalpa su administracinėmis patalpomis Esama pagrindinė naudojimo paskirtis - prekybos	Formuojamas padalinus Komercinės patalpos su administracinėmis patalpomis (unik. Nr. 4400-1795-3785:9073) patalpas		
	4.1.1.	Bendrasis plotas	m ²	86,64	
	4.1.2.	Pagrindinis plotas	m ²	82,81	
	4.2.	Formuojamam turtiniam vienetai Nr. 3 – Komercinei patalpai su administracinėmis patalpomis priklausančios bendro naudojimo patalpos	m ²	2,78	
	ESAMOS PATALPOS				
5.	5.1.	Esama negyvenamoji patalpa – Komercinė patalpa su administracinėmis patalpomis Esama pagrindinė naudojimo paskirtis - prekybos	Esama patalpa (unik. Nr. 4400-1795-3812:9075)p		
	5.1.1.	Bendrasis plotas	m ²	171,22	
	5.1.2.	Pagrindinis plotas	m ²	139,30	
	5.2.	Komercinei patalpai su administracinėmis patalpomis priklausančios bendro naudojimo patalpos	m ²	3,99	

Tvirtinu: UAB „Diskontas-turtas“

UAB “Pažangios architektūrinės mintys” PV A944 G. Pamerneckis.... el. parašas

PROJEKTINIŲ PASIŪLYMŲ AIŠKINAMASIS RAŠTAS

Projekto pavadinimas: Prekybos paskirties pastato Dariaus ir Girėno g. 2, Panevėžyje, komercinės patalpos su administracinėmis patalpomis padalinimo į du turtinius vienetus, vieno turtinio vieneto paskirties keitimo iš prekybos į kitą (lošimo automatų saloną), paprastojo remonto projektas

Objekto adresas: Panevėžys, Dariaus ir Girėno g. 2

Žemės sklypo kad. Nr. 2701/0015:13

Pastato Unikalus Nr. 4400-1497-0080

Patalpų Unikalus Nr. 4400-1795-3785:9073; 4400-1795-3812:9075

Statinio paskirtis: Prekybos

Statinio kategorija: Neypatingas statinys

ĮVADAS. ESAMA PADĖTIS

UAB "Diskontas-turtas" užsakymu parengti Prekybos paskirties pastato Dariaus ir Girėno g. 2, Panevėžyje, komercinės patalpos su administracinėmis patalpomis padalinimo į du turtinius vienetus, vieno turtinio vieneto paskirties keitimo iš prekybos į kitą (lošimo automatų saloną), paprastojo remonto projektiniai pasiūlymai.

Žemės sklypo kad. Nr. 2701/0015:13, plotas 0,5602 ha, pagrindinė naudojimo paskirtis – kita, žemės sklypo naudojimo būdas – komercinės paskirties objektų teritorijos. Žemės sklypas yra šalia Klaipėdos bei Dariaus ir Girėno gatvių sankryžos.

Sklype esančio Komercinio pastato su administracinėmis patalpomis (Unikalus Nr. 4400-1497-0080) pagrindinė naudojimo paskirtis – prekybos. Pastatas dviejų aukštų, pastatytas 2008 m. Pastato esamas bendras plotas 352,10 m². Pastate yra du esami turtiniai vienetai su bendro naudojimo patalpomis:

1. Negyvenamoji patalpa – Komercinė patalpa su administracinėmis patalpomis (Unikalus Nr. 4400-1795-3785:9073), pagrindinė naudojimo paskirtis – prekybos, esamas bendras plotas 172,87 m², komercinei patalpai su administracinėmis patalpomis priklausančių esamų bendro naudojimo patalpų plotas 4,02 m². Komercinės patalpos su administracinėmis patalpomis patalpos yra pirmame bei antrame pastato aukštuose.
2. Negyvenamoji patalpa – Komercinė patalpa su administracinėmis patalpomis (Unikalus Nr. 4400-1795-3812:9075), pagrindinė naudojimo paskirtis – prekybos, esamas bendras plotas 171,22 m², komercinei patalpai su administracinėmis patalpomis priklausančių esamų bendro naudojimo patalpų plotas 3,99 m². Komercinės patalpos su administracinėmis patalpomis patalpos yra pirmame bei antrame pastato aukštuose.

Komercinė patalpa su administracinėmis patalpomis (Unikalus Nr. 4400-1795-3785:9073) nuosavybės teise priklauso UAB "Diskontas-turtas".

Situacijos schema

Objekto vieta

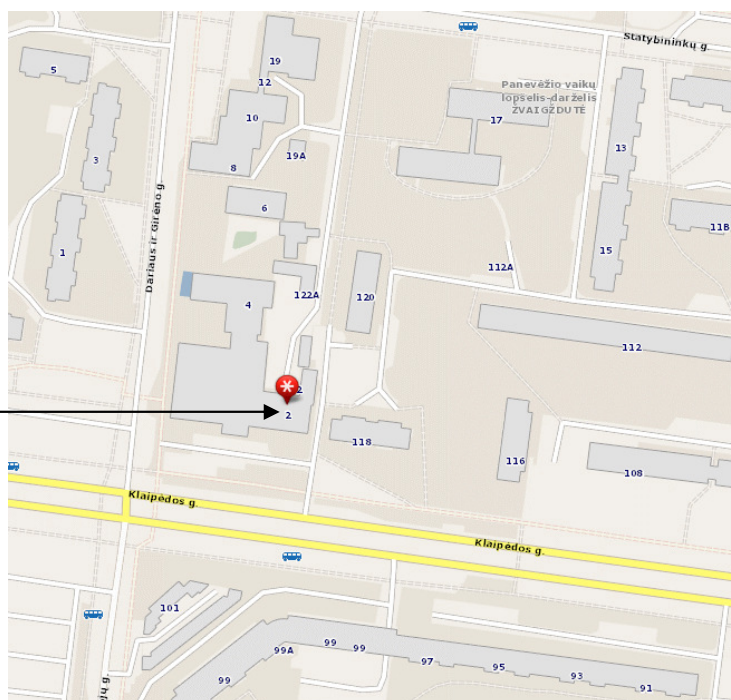

PROJEKTINIŲ PASIŪLYMŲ AIŠKINAMASIS RAŠTAS

Šalia pastato yra esama automobilių stovėjimo aikštelė, šaligatvių ir trinkelį takai.

PROJEKTINIAI SPRENDINIAI SKLYPO PLANO SPRENDINIAI

Paprastojo remonto metu pastato aukštis, tūris ir sklypo užstatymo parametrai nesikeičia. Sklypo sutvarkymo sprendiniai esami. Sklypo pritaikymo žmonių su negalia poreikiams sprendiniai esami. Sklype nauji inžineriniai tinklai neprojektuojami, esami tinklai nerekonstruojami.

Pagal STR 2.06.04:2014 "Gatvės ir vietinės reikšmės keliai. Bendrieji reikalavimai" reikalavimus, kitos paskirties patalpoms automobilių stovėjimo vietų skaičius nenormuojamas (statiniams, nepatenkantiems į 30 lentelę, automobilių stovėjimo vietų poreikis apskaičiuojamas individualiai, įvertinant vykdomos veiklos specifiką, darbuotojų bei lankytojų skaičių, pastato padėtį mieste, teritorijos aprūpinimą viešuoju transportu ir kitus faktorius). Lošimo automatų salonas projektuojamas prekybos paskirties patalpų vietoje, skirtas tenkinti prekybos paskirties pastato lankytojų ir netoli pastato gyvenančių gyventojų poreikius, kurie naudodamiesi esama miesto infrastruktūra, įrengiamas patalpas gali pasiekti pėsčiomis, taip pat netoli projektuojamų patalpų yra miesto viešojo transporto stotelės. Pastato bendras plotas, prekybos paskirties patalpų pagrindinis plotas nepadidėja, todėl automobilių stovėjimo vietų poreikis nesikeičia. Automobiliai parkuojami šalia pastato esančioje automobilių stovėjimo aikštelėje, kurioje yra ir ŽN skirta vieta.

PLANO IR TŪRINIAI SPRENDINIAI

Komercinės paskirties su administracinėmis patalpomis pastate (Unikalus Nr. 4400-1497-0080) esanti prekybos paskirties patalpa – komercinė patalpa su administracinėmis patalpomis (Unikalus Nr. 4400-1795-3785:9073) dalinama į du turtinius vienetus. Nuo esamos prekybos paskirties komercinės patalpos su administracinėmis patalpomis patalpų atskiriamos pirmame pastato aukšte esančios patalpos. Šiose patalpose naujai formuojamas turtinis vienetas, kurio paskirtis keičiama į kitą, patalpoje projektuojamas lošimo automatų salonas, taip pat šiose patalpose atliekami paprastojo remonto darbai. Lošimo automatų salonui priskiriama dalis komercinei patalpai su administracinėmis patalpomis priklausančių bendro naudojimo patalpų. Patekimai į pirmame pastato aukšte naujai formuojamą turtinį vienetą – lošimo automatų saloną, esami. Lošimo automatų salone projektuojamas ŽN pritaikytas sanitarinis mazgas. Po atidalinimo likusių komercinės patalpos su administracinėmis patalpomis patalpų paskirtis išlieka esama – prekybos, patekimai į šias patalpas išlieka esami, patalpose remonto darbai neatliekami.

Pastate esanti prekybos paskirties komercinė patalpa su administracinėmis patalpomis (Unikalus Nr. 4400-1795-3812:9075) neremontuojama, patalpos paskirtis esama, patalpai priskirtų bendro naudojimo patalpų dalis nesikeičia.

Atlikus patalpų padalinimo ir paprastojo remonto darbus pastate bus trys turtiniai vienetai: prekybos paskirties patalpos - komercinės patalpos su administracinėmis patalpomis bei kitos paskirties patalpa – lošimo automatų salonas.

Paprastojo remonto metu pastato aukštis, tūris ir sklypo užstatymo parametrai nesikeičia, pastato fasadai neremontuojami, visi įėjimai į pastate esančias patalpas lieka esami. Automobilių stovėjimo vietų poreikis nedidėja, stovėjimo aikštelė esama, pritaikyta žmonių su negalia poreikiams. Nauji lauko inžineriniai tinklai neprojektuojami.

Atliekant patalpų paprastąjį remontą nebus sumažintas pastato mechaninis atsparumas, pastovumas, geba bei kiti esminiai statinių reikalavimų parametrai.

Projektas atitinka statybos normas ir taisykles, ekologinius, higienos ir priešgaisrinius reikalavimus. Projekto sprendiniai nepažeidžia trečiųjų šalių interesų.

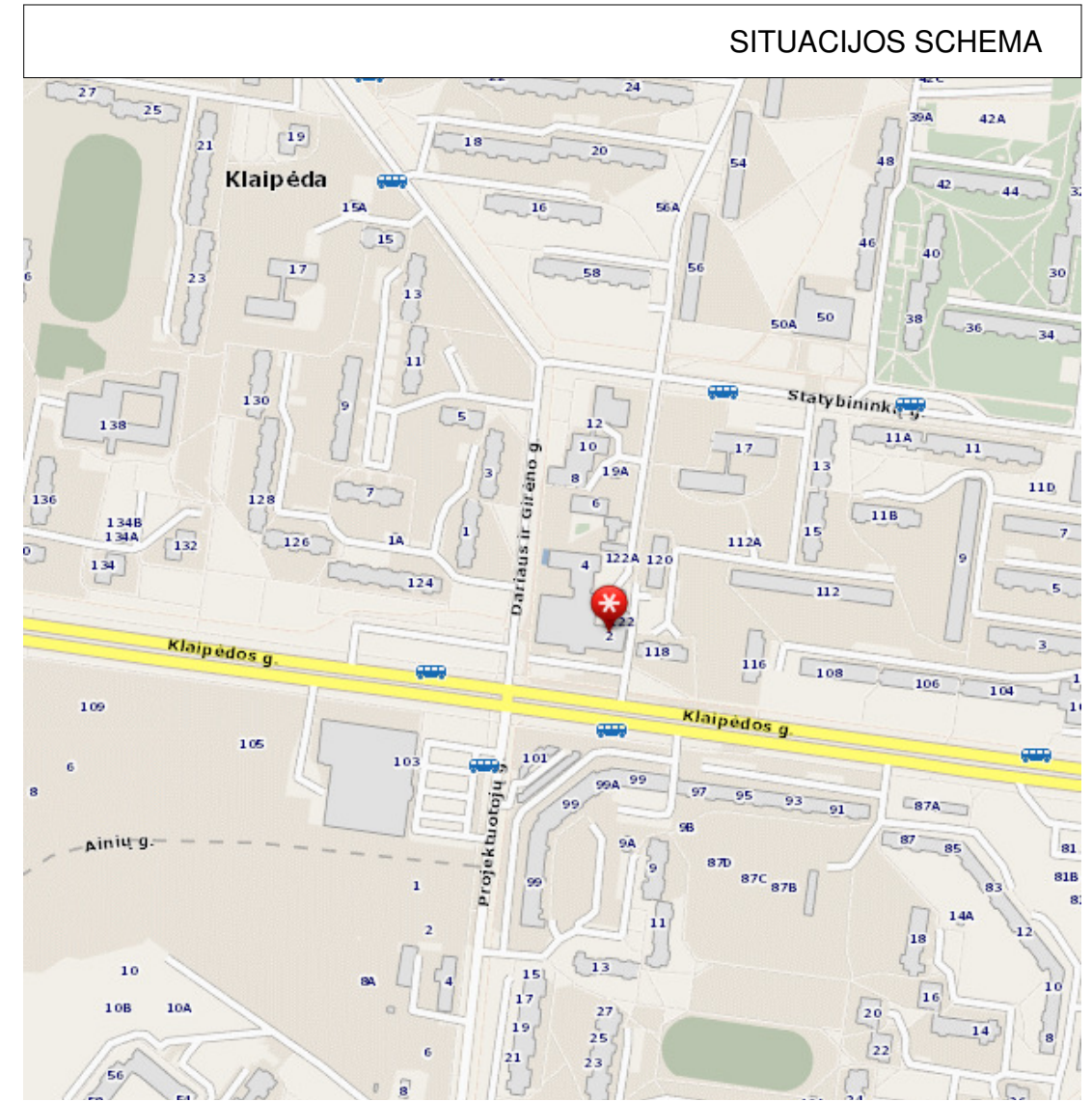

EKSPLIKACIJA

1. Prekybos paskirties pastatas (Komerčinis pastatas su administracinėmis patalpomis), Dariaus ir Girėno g. 2, Panevėžys
2. Esama automobilių stovėjimo aikštelė

SUTARTI ŽYMĖJIMAI

- Sklypų ribos
- Esami pastatai
- Formuojamas turtinis vienetas (Lošimo automatų salonas)
- Įvažiavimo į automobilių stovėjimo aikštelę vieta
- Esamų įėjimų į pastatą vietos

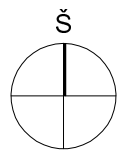



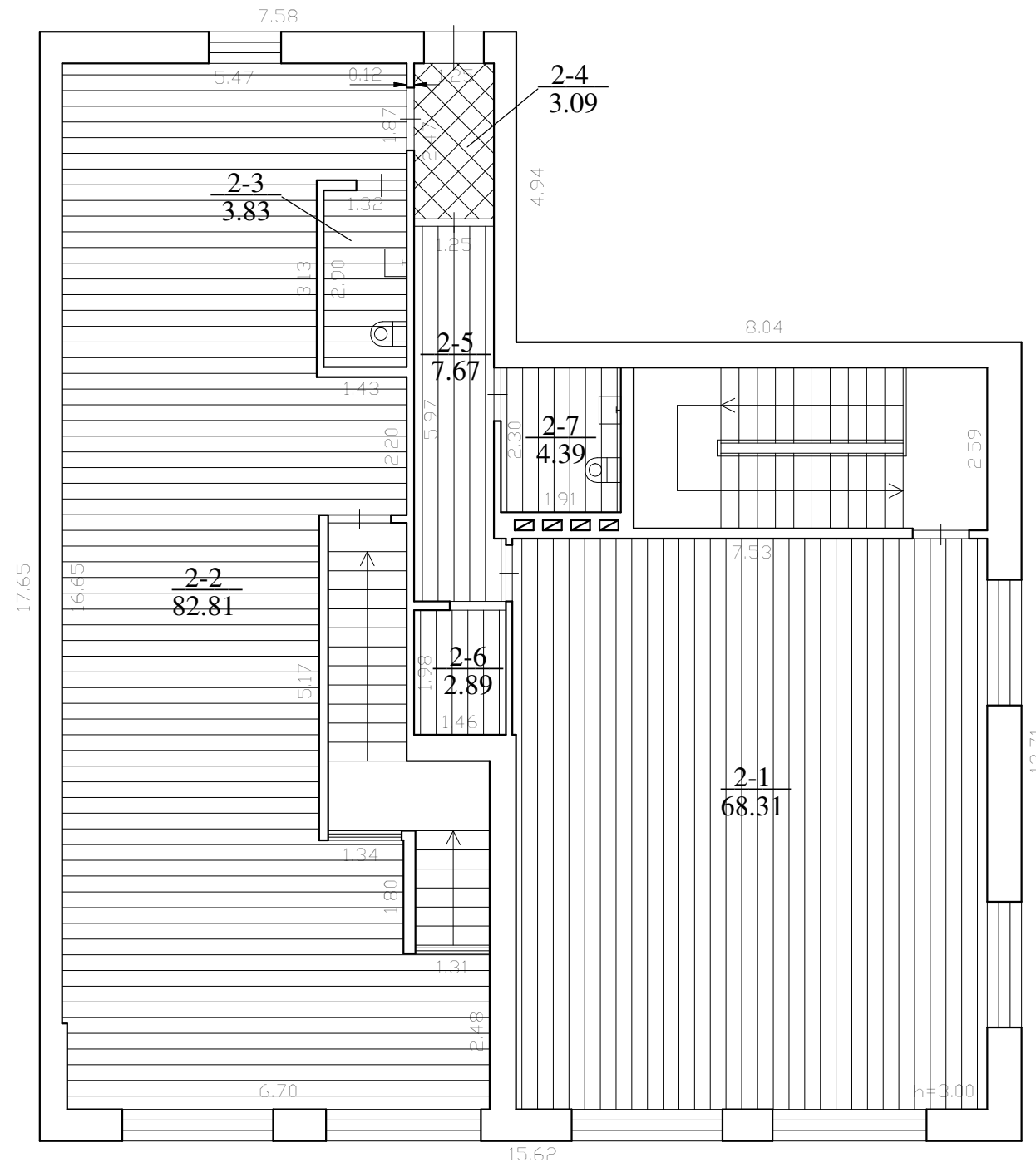

Atestato Nr. 2113		UAB PAŽANGIOS ARCHITEKTŪRINĖS MINTYS		Prekybos paskirties pastato Dariaus ir Girėno g. 2, Panevėžyje, komercinės patalpos su administracinėmis patalpomis padalinimo į du turtinius vienetus, vieno turtinio vieneto paskirties keitimo iš prekybos į kitą (lošimo automatų saloną), paprastojo remonto projektas	
A944	PV	G. Pamerneckis		SKLYPO PLANO SCHEMA	Laida
	arch.	V. Marcinkevičius			0
STADIJA PP	STATYTOJAS: UAB "Diskontas-turtas"			2020-10-05-66	Lapas Lapų
					1 1

ANTRAS AUKŠTAS

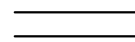
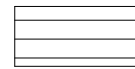

SUTARTI ŽYMĖJIMAI



-  -esamos sienos ir pertvaros
-  esama komercinė patalpa su administracinėmis patalpomis (Unikalus Nr. 4400-1795-3785:9073)
-  esama komercinė patalpa su administracinėmis patalpomis (Unikalus Nr. 4400-1795-3812:9075)
-  esamos bendro naudojimo patalpos

Atestato Nr. 2113				Prekybos paskirties pastato Dariaus ir Girėno g. 2, Panevėžyje, komercinės patalpos su administracinėmis patalpomis (Unikalus Nr. 4400-1795-3785:9073) padalinimo į du turinius vienetus, vieno iš jų paskirtį keičiant į kitą, paprastojo remonto projektas				
	A944	PV	G. Pamerneckis			ESAMŲ PATALPŲ SCHEMA ANTRO AUKŠTO PLANAS M 1:100		
	arch.	V. Marcinkevičius						
STADIJA PP	STATYTOJAS: UAB "Diskontas-turtas"				2020-10-05-66		Lapas	
							Lapų	
							1	1

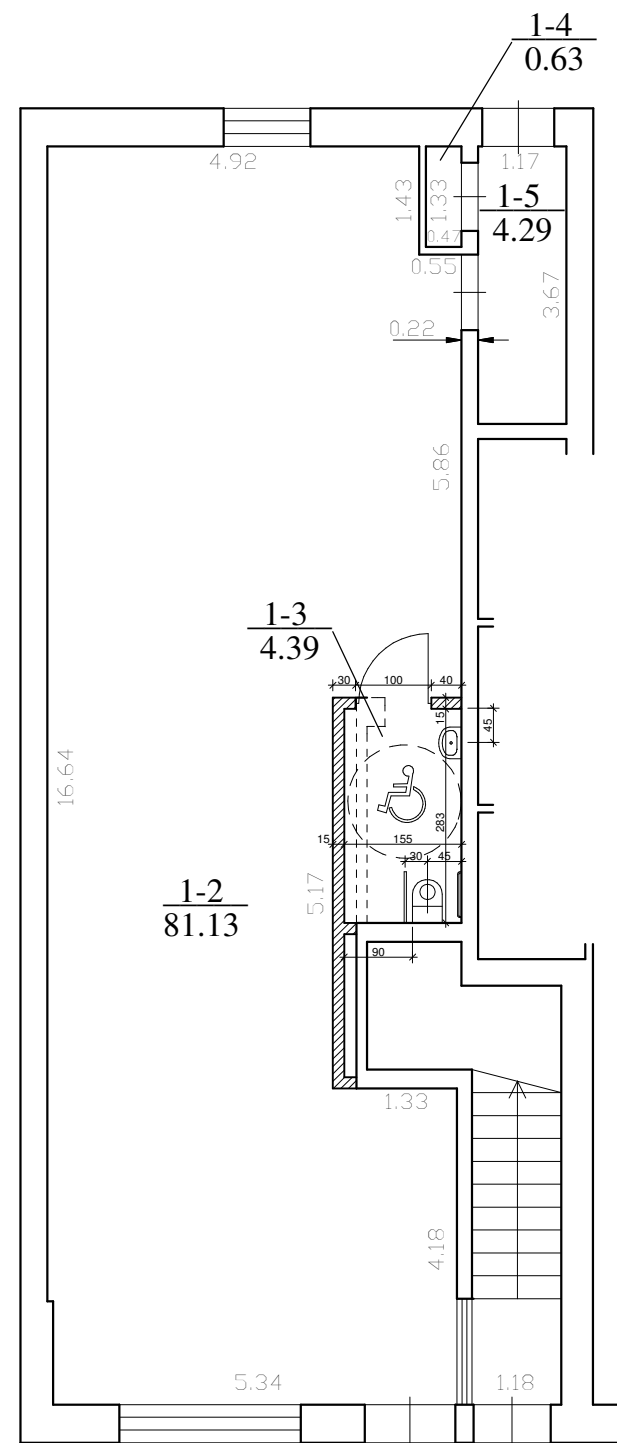
PIRMAS AUKŠTAS
Formuojamas turtinis vienetas Nr. 1



SUTARTI ŽYMĖJIMAI

-  -esamos sienos ir pertvaros
 -ardomos lengvų k-cijų pertvaros
 -įrengiamos lengvų k-cijų pertvaros

FORMUOJAMO TURTINIO VIENETO NR. 1 PATALPŲ EKSPLIKACIJA
Formuojamo turtinio vieneto Nr. 1 paskirtis - Kita (lošimo automatų salonas)

1-2	Lošimo automatų salonas	- 81,13m ²
1-3	Sanitarinis mazgas (prit. žm. su negalia)	- 4,39m ²

VISO: - 85,52m²

Formuojamam turtiniam vienetai Nr. 1 priskiriamos bendro naudojimo patalpos:

1-4	Šiluminis centras (bendro naudojimo patalpa)	1/2 (1/2 iš 0,63m ²)	- 0,16m ²
1-5	Tambūras (bendro naudojimo patalpa)	1/2 (1/2 iš 4,29m ²)	- 1,08m ²

VISO: - 1,24m²

Turtinio vieneto Nr. 1 patalpų bendras plotas	- 85,52m ²
Turtinio vieneto Nr. 1 patalpų pagrindinis plotas	- 81,13m ²
Turtinio vieneto Nr. 1 patalpų pagalbinis plotas	- 4,39m ²

Turtiniam vienetai Nr. 1 priskiriamų bendro naudojimo patalpų bendras plotas - 1,24m²

Atestato Nr. 2113		UAB PAŽANGIOS ARCHITEKTŪRINĖS MINTYS	Prekybos paskirties pastato Dariaus ir Girėno g. 2, Panevėžyje, komercinės patalpos su administracinėmis patalpomis padalinimo į du turtinius vienetus, vieno turtinio vieneto paskirties keitimo iš prekybos į kitą (lošimo automatų saloną), paprastojo remonto projektas			
A944	PV	G. Pamerneckis			TURTINIO VIENETO NR. 1 FORMAVIMO SCHEMA. PIRMO AUKŠTO PLANAS M 1:100	Laida
	arch.	V. Marcinkevičius				0
STADIJA PP	STATYTOJAS: UAB "Diskontas-turtas"			2020-10-05-66	Lapas	Lapų
					1	1

PIRMAS AUKŠTAS
Formuojamas turtinis vienetas Nr. 3

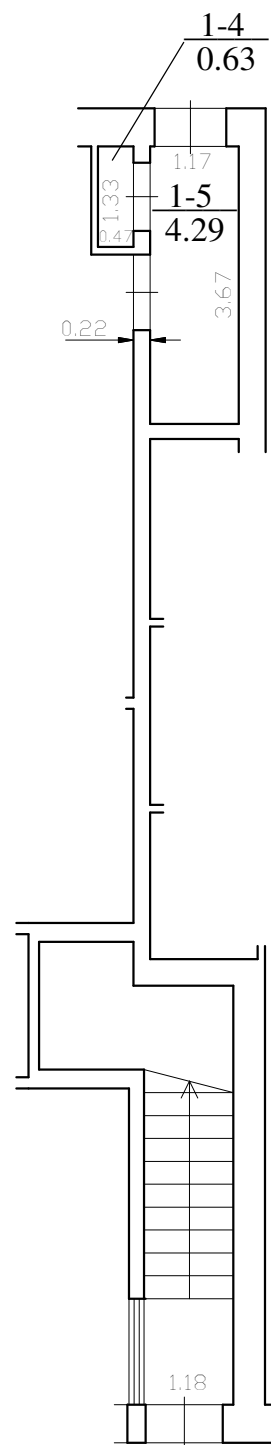

FORMUOJAMO TURBINIO VIENETO NR. 3 PATALPU EKSPLIKACIJA
Formuojamo turtinio vieneto Nr. 3 paskirtis - Prekybos

Formuojamam turtiniam vienetai Nr. 3 priskiriamos bendro naudojimo patalpos:

1-4	Šiluminis centras (bendro naudojimo patalpa)	1/2 (1/2 iš 0,63m ²)	- 0,16m ²
1-5	Tambūras (bendro naudojimo patalpa)	1/2 (1/2 iš 4,29m ²)	- 1,07m ²

VISO: - 1,23m²

Turtinio vieneto Nr. 3 patalpų bendras plotas	- 86,64m ²
Turtinio vieneto Nr. 3 patalpų pagrindinis plotas	- 82,81m ²
Turtinio vieneto Nr. 3 patalpų pagalbinis plotas	- 3,83m ²

Turtiniam vienetai Nr. 3 priskiriamų bendro naudojimo patalpų bendras plotas - 2,78m²

SUTARTI ŽYMĖJIMAI

— — — — — -esamos sienos ir pertvaros

ANTRAS AUKŠTAS
Formuojamas turtinis vienetas Nr. 3

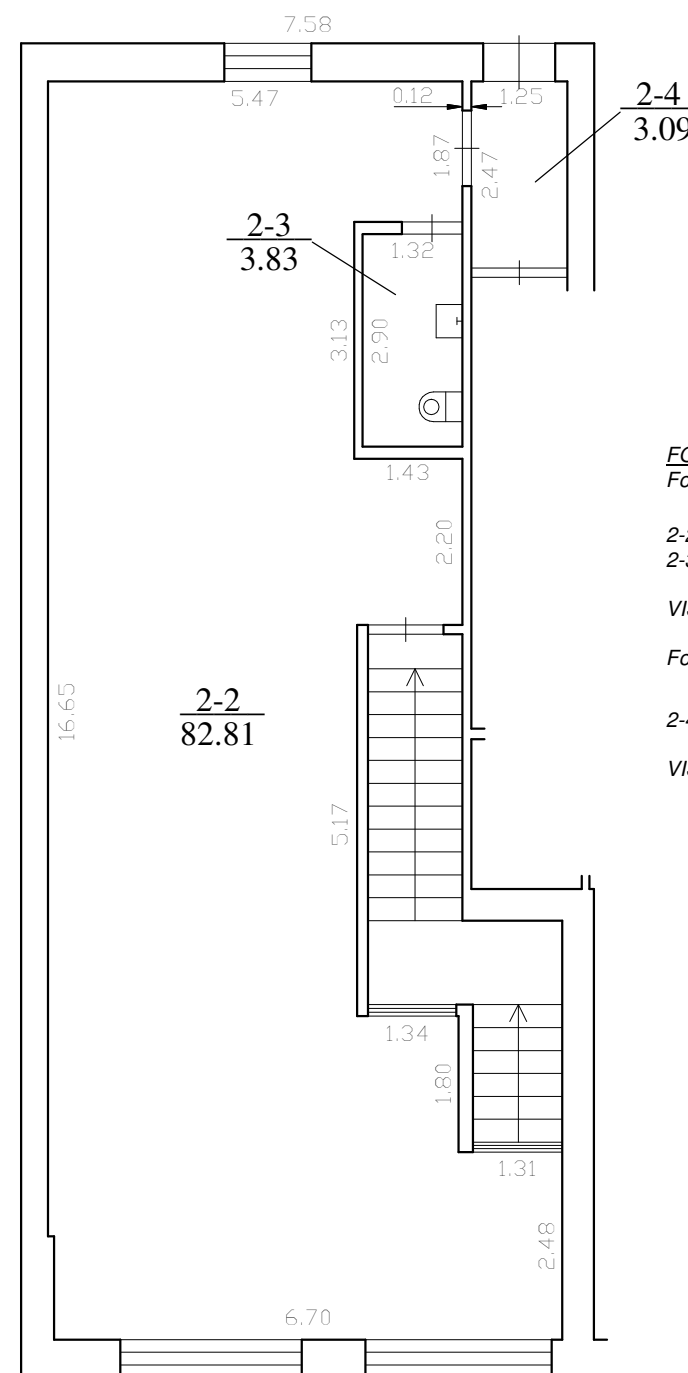

FORMUOJAMO TURBINIO VIENETO NR. 3 PATALPU EKSPLIKACIJA
Formuojamo turtinio vieneto Nr. 3 paskirtis - Prekybos

2-2	Komercinė patalpa	- 82,81m ²
2-3	Sanitarinis mazgas	- 3,83m ²

VISO: - 86,64m²

Formuojamam turtiniam vienetai Nr. 3 priskiriama bendro naudojimo patalpa:

2-4	Koridorius (bendro naudojimo patalpa)	(1/2 iš 3,09m ²)	- 1,55m ²
-----	---------------------------------------	------------------------------	----------------------

VISO: - 1,55m²

Atestato Nr. 2113				Prekybos paskirties pastato Dariaus ir Girėno g. 2, Panevėžyje, komercinės patalpos su administracinėmis patalpomis padalinimo į du turtinius vienetus, vieno turtinio vieneto paskirties keitimo iš prekybos į kitą (lošimo automatų saloną), paprastojo remonto projektas		
A944	PV	G. Pamerneckis			TURBINIO VIENETO NR. 3 FORMAVIMO SCHEMA. PIRMO IR AUKŠTO PLANAS M 1:100	Laida
	arch.	V. Marcinkevičius				0
STADIJA PP	STATYTOJAS: UAB "Diskontas-turtas"			2020-10-05-66		Lapas
						Lapų
						1
						1



Formuojamo kitos paskirties turinio vieneto Nr. 1 - lošimo automatų salono vieta



Formuojamo kitos paskirties turinio vieneto Nr. 1 - lošimo automatų salono vieta

Atestato Nr. 2113	 UAB PAŽANGIOS ARCHITEKTŪRINĖS MINTYS			Prekybos paskirties pastato Dariaus ir Girėno g. 2, Panevėžyje, komercinės patalpos su administracinėmis patalpomis padalinimo į du turinius vienetus, vieno turinio vieneto paskirties keitimo iš prekybos į kitą (lošimo automatų saloną), paprastojo remonto projektas			
A944	PV	G. Pamerneckis		VAIZDINĖ INFORMACIJA ESAMO PASTATO FOTOFIKSACIJOS			Laida
	arch.	V. Marcinkevičius					0
STADIJA PP	STATYTOJAS: UAB "Diskontas-turtas"			2020-10-05-66		Lapas	Lapų
						1	1