

**UAB E.matavimai**

J.k. 305201437 / Velžio kel.14, LT-36110 Panevėžys / dobrovolskiene.loreta@gmail.com / tel. 8-682-17955

METAI: 2020 OBJEKTO NR.: 19/ZSFP/KF-17

PASLAUGOS BYLOS NR.: ZSFP-74353

**ŽEMĖS SKLYPO, ESANČIO PUŠALOTO 62, PANEVĖŽIO M.,  
FORMAVIMO IR PERTVARKYMO PROJEKTAS**

PROJEKTO INICIATORIUS –VIENAS IŠ PASTATŲ SAVININKŲ

TURINYS

IVADAS.....	3
1. ESAMA BŪKLĖ .....	4
1.1. Žemės naudojimas .....	4
1.2. Gretimybės.....	4
1.3. Parengtų projektų apžvalga.....	4
2. PROJEKTO SPRENDINIAI.....	7
2.1. Planuojama žemės paskirtis ir naudojimo būdas .....	6
2.2. Ribos.....	6
2.3. Servitutai .....	6
2.4. Naudojimo apribojimai .....	6
2.5. Naudojimo reglamentai .....	6

## IVADAS

**Planavimo objektas** - žemės sklypas, esantis Pušaloto g. 62, Panevėžio m.

**Planavimo iniciatorius** – vienas iš pastatų savininkų.

**Projektas rengiamas vadovaujantis šiais dokumentais:**

- Panevėžio miesto savivaldybės administracijos Direktorius 2020-05-14 įsakymu Nr.ADP-192 „Dėl žemės sklypo (Pušaloto g. 62, Panevėžys) formavimo ir pertvarkymo projekto rengimo, pavedimų teritorijos planavimo ir architektūros skyriui“
- Panevėžio miesto savivaldybės administracijos Architektūros ir urbanistikos skyriaus nustatytais reikalavimais žemės sklypų formavimo ir pertvarkymo projektui rengti, 2020-05-15, Nr.ŽPRR-20;
- NŽT Panevėžio skyriaus nustatytais reikalavimais žemės sklypų formavimo ir pertvarkymo projektui rengti, 2020-05-21, Nr.SFP-7842-(14.23.36);
- UAB Aukštaitijos vandenys išduotais reikalavimais žemės sklypų formavimo ir pertvarkymo projektui rengti 2020-06-11 Nr. 1.6-ŽP-R2 3-I-0084/19;
- AB „Energijos skirstymo operatoriaus“ Panevėžio regiono elektros tinklų išduotais reikalavimais žemės sklypų formavimo ir pertvarkymo projektui rengti 2020-05-18 Nr. 74353/05-18;
- AB „Energijos skirstymo operatoriaus“ Dujų tinklas Panevėžio regiono išduotais reikalavimais žemės sklypų formavimo ir pertvarkymo projektui rengti 2020-05-18 Nr. 74353/05-18;
- Panevėžio miesto savivaldybės teritorijos bendroju planu (keitimas), patvirtinto Panevėžio miesto savivaldybės tarybos 2016-11-24 sprendimu Nr.1-408 (Reg.Nr.T00079711);
- Panevėžio miesto (šiaurinės dalies) susisiekimo komunikacijų specialusis planas Nr. T00077538, patvirtintas 2015m. lapkričio 26d. Panevėžio miesto savivaldybės tarybos sprendimu Nr.1-330.
- Lietuvos Respublikos teritorijų planavimo įstatymu (Žin., 2013, Nr.76-3824); Lietuvos Respublikos žemės įstatymu (Žin., 1994, Nr. 34-620, Žin., 2004, Nr. 28-868);
- Žemės sklypų formavimo ir pertvarkymo projektų rengimo ir įgyvendinimo taisyklėmis patvirtintomis Lietuvos Respublikos žemės ūkio ministro ir Lietuvos Respublikos aplinkos ministro 2004 m. spalio 4 d. įsakymu Nr. 3D-452/D1-513 (Lietuvos Respublikos žemės ūkio ministro ir Lietuvos Respublikos aplinkos ministro 2019 m. gegužės 22 d. Nr. 3D-312/D1-309);
- Kitais teritorijų planavimą reglamentuojančiais teisės aktais.

**Projekto rengimo tikslai:**

- Suformuoti žemės sklypą esamiems pastatams (gyvenamas namas-unikalus Nr. 2795-4004-3010, ūkinis pastatas, unikalus Nr. 2795-4004-3031) eksploatuoti pagal Nekilnojamojo turto kadastrę įrašytą jų tiesioginę paskirtį.

## 1. ESAMA BŪKLĖ

### 1.1. Žemės naudojimas

Žemės sklypas formuojamas esamiems pastatams eksplotuoti pagal Nekilnojamojo Turto kadastrę įrašytą tiesioginę jų paskirtį (gyvenamas namas-unikalus Nr. 2795-4004-3010, ūkinis pastatas- unikalus Nr. 2795-4004-3031). Nustatoma žemės naudojimo paskirtis –kitos paskirties žemė, naudojimo būdas– vienbučių ir dvibučių gyvenamųjų pastatų teritorijos. Statiniams suteiktas adresas Pušaloto g.62, Panevėžys.

Pastatų savininkas – fiziniai asmenys.

Sklypui taikomos specialiosios žemės naudojimo sąlygos: Kodas 101- Viešųjų ryšių tinklų elektroninių ryšių infrastruktūros apsaugos zonos (III skyrius, vienuoliktasis skirsnis), kodas 149- Vandens tiekimo ir nuotekų, paviršinių nuotekų tvarkymo infrastruktūros apsaugos zonos (III skyrius, dešimtas skirsnis), kodas 106- Elektros tinklų apsaugos zonos (III skyrius, ketvirtasis skirsnis).

Planuojama teritorija nepatenka į gamtinį karkasą. Nagrinėjamoje teritorijoje nėra gamtos, nekilnojamojo kultūros paveldo objektų. Į sklypą patenkama iš esamos gatvės (Pušaloto g.).

### 1.2. Gretimbės

Rengiamo projekto galiojimo ribai nustatyti 4 VĮ „Registru centras“ Nekilnojamojo turto registre registruoti kaimyniniai nekilnojamojo turto objektas (žiūrėti 1 lentelę).

1 lentelė. Kaimyniniai nekilnojamojo turto objektai

<b>EIL Nr.</b>	<b>Adresas</b>	<b>Objektas</b>	<b>Kadastr. Nr. (Unikalus Nr.)</b>	<b>Pagrindinė tikslinė paskirtis</b>	<b>Savininkas</b>
1	Panevėžys, Pušaloto g. 64A	Žemės sklypas	2701/0011:6	Kita paskirtis	Fizinis asmuo
2	Panevėžys, Pušaloto g. 60	Žemės sklypas	2701/0011:202	Kita paskirtis	Fiziniai ir juridiniai asmenys
3	Panevėžys, Radviliškio g. 61	Žemės sklypas	2701/0011:60	Kita paskirtis	Fiziniai asmenys
4	Panevėžys, Radviliškio g. 59	Žemės sklypas	2701/0011:282	Kita paskirtis	Fizinis asmuo

Iš šiaurės pusės formuojamas sklypas ribojasi su fiziniams asmenims priklausančiais žemės sklypais Nr. 2701/0011:282 ir 2701/0011:60. Rytinėje pusėje formuojamas sklypas ribojasi fiziniams ir juridiniams asmenims priklausančiu žemės sklypu, kadastr. Nr.2701/0011:202. Pietinėje pusėje formuojamas sklypas ribojasi su VŽF (Pušaloto g.). Vakarinėje pusėje formuojamas sklypas ribojasi su fiziniams asmenims priklausančiu žemės sklypu, kurio kadastrinis Nr. 2701/0011:6 ir VŽF (pravažavimu).

### 1.3. Parengtų projektų apžvalga

Pagal Panevėžio miesto bendrąjį planą, patvirtintą Panevėžio miesto savivaldybės tarybos 2016 m. lapkričio 24 d. sprendimu Nr. 1- 408, nagrinėjama teritorija ir planuojamas žemės sklypas (Pušaloto g. 62, Panevėžyje) yra Panevėžio miesto centrinėje dalyje ir patenka į teritoriją Nr.T2. Šioje teritorijoje nustatytos šios funkcinės zonos: centro zona (pagrindinio centro zona), bendro naudojimo erdvių ir želdynų zona. Tai mišrios didelio užstatymo intensyvumo teritorijos, kuriose vyrauja gyvenamoji aplinka, administravimo, paslaugų, prekybos ir kitos taršos nesukeliančios ūkinės veiklos kartu su šių veiklų aptarnavimui reikalinga socialine, inžinerine, susisiekimo ir kita infrastruktūra, rekreacijai reikalingais atskiraisiais želdynais ir viešosiomis erdvėmis. Galimi teritorijos naudojimo tipai: mišri centro teritorija, mišri gyvenamoji teritorija, paslaugų teritorija, socialinės infrastruktūros teritorija. Planuojamas sklypas patenka į centro zoną. Galimas teritorijos naudojimo tipas: mišri centro teritorija, kurioje galimi pagrindinės kitos paskirties/naudojimo (G1/G2/K/V/R/I1/I2/B/E/C2) būdai, kur pastatų maksimalus aukštingumas  $h_{max}$  - 5 a. (apie 15 m), o didžiausias leistinas užstatymo intensyvumas (UI) sklypuose  $U_{max}$  – 1.2.

Ištrauka iš Panevėžio miesto savivaldybės teritorijos bendrojo plano Žemės naudojimo ir apsaugos reglamentų brėžinio.

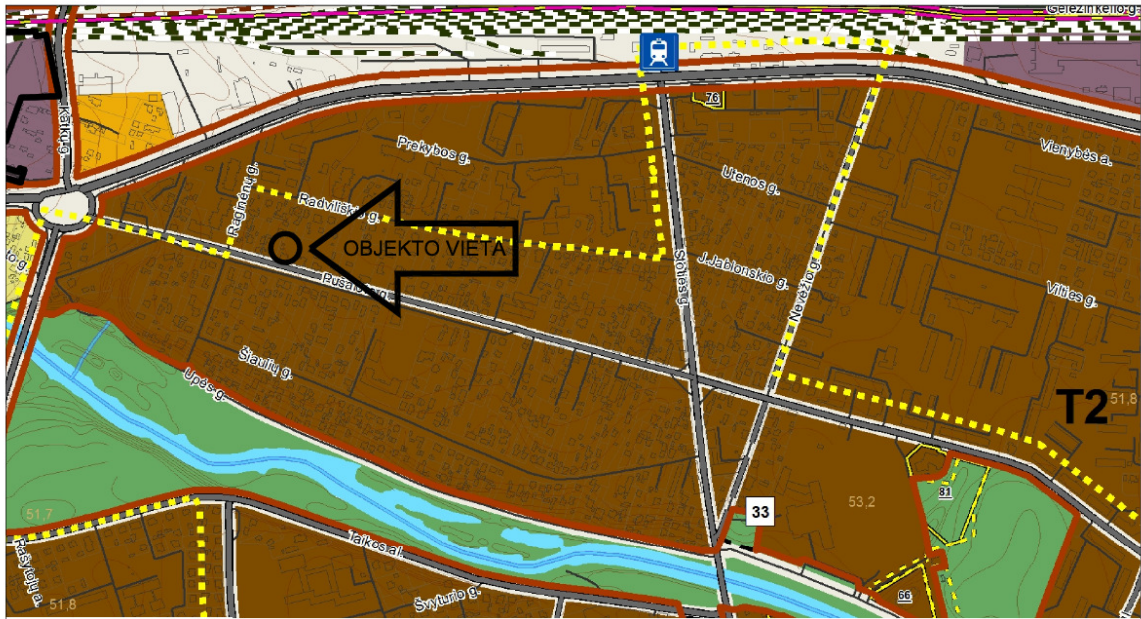

SUTARTINIAI ŽYMĖJIMAI

- Esama Panevėžio miesto administracinė riba
- Nagrinėjama teritorija ir jos numeris
- Miesto identitetą atspindinčios teritorijos riba
- Padidinto aukštingumo statybos vietos riba
- Nekilnojamojo kultūros paveldo objektai ir teritorijos**
  - Kultūros paveldo teritorija - istorinis miesto centras (registruota 2008-05-23)
  - Kultūros paveldo teritorija - Siaurojo geležinkelio kompleksas
  - Kultūros paveldo objektas
  - Kultūros paveldo objekto teritorija
  - Kultūros paveldo vertybių apsaugos pozonis
- Saugomos teritorijos**
  - Saugomos teritorijos
  - Teritorijos galimai žemės būdo konversijai
  - Teritorijos numeris
  - Natūraliais struktūriniais ryšiais su miestu susijusios periferinės zonos
  - Kapinės
- Funkcinės zonos:**
  - Miškų ir miškingųjų teritorijų zona**
    - Rekreacinių miškų zona
  - Vandenių zona**
    - Vandenių zona
  - Urbanizuotos ir numatomos urbanizuoti teritorijos zonos**
    - Mažo užstatymo intensyvumo zona
    - Vidutinio užstatymo intensyvumo zona
    - Intensyvaus užstatymo zona
    - Centro zona
    - Specializuotų kompleksų zona
    - Pramonės ir sandėliavimo zona
    - Inžinerinės infrastruktūros zona
  - Neurbanizuojamos**
    - Bendro naudojimo erdvių, želdynų zona
    - Inžinerinės infrastruktūros koridorių zona
- Susisiekimo infrastruktūra**
  - Geležinkelio stotis
  - Plačiosios vėžės geležinkelis
  - Siaurosios vėžės geležinkelis
  - Numatoma "Rail Baltica" europinio standarto geležinkelio linijos Kaunas - Lietuvos ir Latvijos siena Alternatyvos "A" kryptis
  - Numatoma "Rail Baltica" europinio standarto geležinkelio linijos Kaunas - Lietuvos ir Latvijos siena Alternatyvos "A" trasos parinkimo kondonus
  - Magistralinis kelias (kelio Nr.)
  - Krašto kelias (kelio Nr.)
  - Rajoninis kelias (kelio Nr.)
  - Vietinės reikšmės kelias
  - A1 kategorijos kelias
  - B1/B2 kategorijos gatvė
  - B1/B2 kategorijos gatvė už miesto ribų
  - C1/C2 kategorijos gatvė
  - C1/C2 kategorijos gatvė už miesto ribų
  - D1/D2 kategorijos gatvė
  - D1/D2 kategorijos gatvė už miesto ribų
  - Planuojama D kategorijos gatvė
  - Kitos gatvės/ privažiavimai
- Inžinerinė infrastruktūra**
  - Dujų skirstymo stotis
  - Magistralinis dujotekis
  - Dujų skirstymo stoties sanitarinė apsaugos zona
  - Magistralinio dujotekio 25 m apsaugos zona
  - Magistralinio dujotekio pirmos vietovės klasės vieneto teritorija po 200m nuo vamzdžio ašies
  - Magistralinio dujotekio 350m projekcinė dokumentacijos deimimo riba
  - Inžinerinių tinklų apsaugos juostos
  - Esamos greito režimo sanitarinės apsaugos zonos

Nagrinėjamos teritorijos Nr.	Funkcinės zonos pavadinimas	Galimas funkcinių zonų ir teritorijos naudojimo tipų sisteminis ryšys	Galimi žemės naudojimo būdai	Maksimalus užstatymo aukštis (aukštai)	Didžiausias leistinas užstatymo intensyvumas UI sklypuose
T2	Centro zona	Mišri centro teritorija	G1/S2/K/V/R/1/12/8/E/C2	5	1,2 (UI ≤ 3,0 iki 20% teritorijos iškildami esant viešojo intereso prioritetui)
	Bendro naudojimo erdvių, želdynų zona	Bendro naudojimo erdvių, želdynų teritorija	B/E/V/R	1	0,3

Pagal Panevėžio miesto (šiaurinės dalies) susisiekimo komunikacijų specialųjį planą, patvirtintas Panevėžio miesto savivaldybės Tarybos sprendimu 2015 m. lapkričio 26 d. Nr.1-330, teritorija ir formuojamas žemės sklypas (Pušaloto g. 62, Panevėžio m.) ribojasi su Pušaloto (pagalbinė, kategorija – D1, RL=20.0 m) gatve.

Ištrauka iš Panevėžio miesto (šiaurinės dalies) susisiekimo komunikacijų specialiojo plano

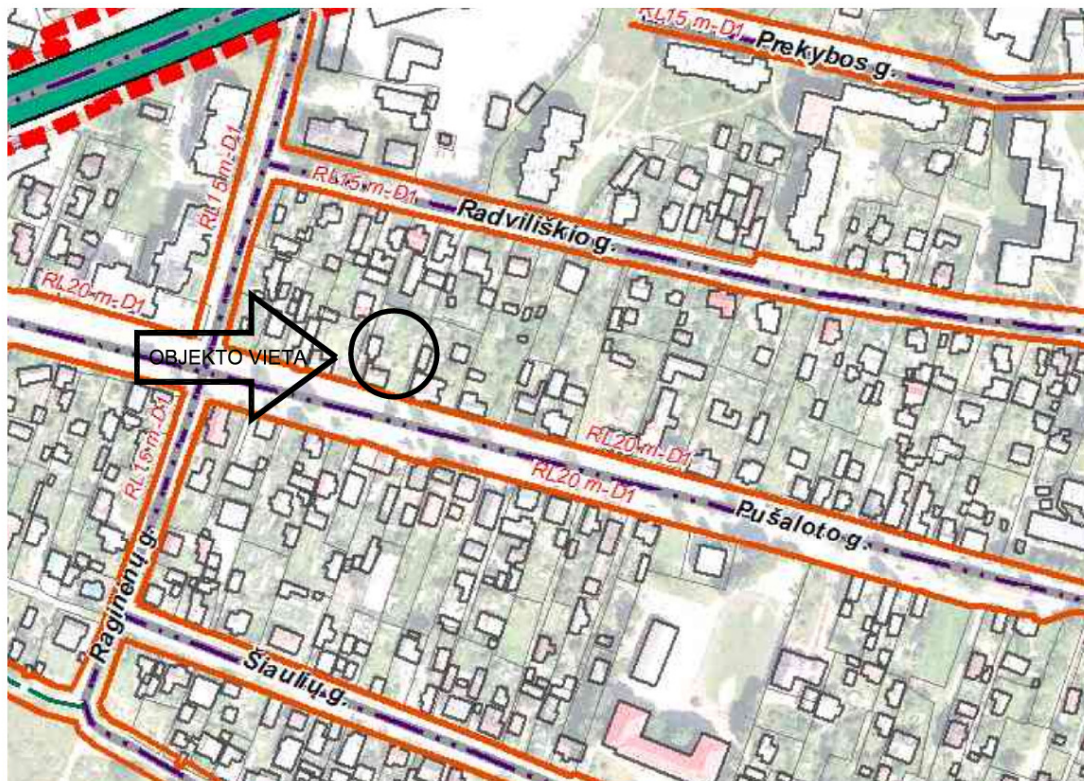

SUTARTINIAI ŽYMĖJIMAI

Administracinės ribos

- Panevėžio miesto administracinė riba
- Specialiojo plano galiojimo riba
- Žemės sklypų ribos (duomenys iš VĮ „Registrų centras“)

Saugomi objektai

- Kultūros paveldo objekto riba

Žemėnauda

- Geležinkelis
- Upė, ežeras, kūdra
- Miškas
- Kapinės
- Pastatai

Esamų gatvių ašinės linijos registruotos VĮ „Registrų centras“

- B1 kategorijos gatvės ašinė linija
- B2 kategorijos gatvės ašinė linija
- C1 kategorijos gatvės ašinė linija
- C2 kategorijos gatvės ašinė linija
- D1 ir D2 kategorijos gatvės ašinė linija

Territorijų planavimo dokumentais suplaunotų ir planuojamų gatvių ašinės linijos

- B1 kategorijos gatvės ašinė linija
- B2 kategorijos gatvės ašinė linija
- C1 kategorijos gatvės ašinė linija
- C2 kategorijos gatvės ašinė linija
- D1 ir D2 kategorijos gatvės ašinė linija

Nustatomos gatvių raudonųjų linijų ribos

- A1, B1 ir B2 kategorijos gatvės ašinė linija
- C1 ir C2 kategorijos gatvės ašinė linija
- D1 ir D2 kategorijos gatvės ašinė linija

— Dj — Esama magistralinio dujotiekio linija

- Panevėžio dujų skirstymo stotis - SAZ riba 500 m.
- Magistralinio dujotiekio po 25 m. nuo MD ašies apsaugos zona
- Magistralinio dujotiekio 1-mos klasės vietovės vieneto teritorijos riba po 200 m. nuo MD ašies
- Magistralinio dujotiekio projekcinės dokumentacijos derinimo po 350 m. nuo MD ašies riba magistralinius dujotiekius eksploatuojančioje organizacijoje
- Dujų skirstymo stoties sanitarinė apsaugos zona

Esami valstybinės reikšmės keliai

- Magistraliniai keliai
- Krašto keliai
- Rajoniniai keliai
- Esamų valstybinės reikšmės kelių apsaugos zona nuo kelių briaunų (ab puses):  
magistralinių kelių - po 70 metrų; krašto kelių - po 50 metrų; rajoninių kelių - po 20 metrų
- Numatoma automobilių kelių/gatvių sankirta/sankryža - spresti žemėsniu lygmenis teritorijų planavimo dokumentais ir/ar techniais projektais

## 2. PROJEKTO SPRENDINIAI

### 2.1. Planuojama žemės paskirtis ir naudojimo būdas

Formuojamas žemės sklypas esamiems pastatams eksploatuoti (gyvenamas namas- unikalus Nr. 2795-4004-3010, ūkinis pastatas- unikalus Nr. 2795-4004-3031). Žemės sklypo paskirtis po projekto parengimo:

sklypo pagrindinė tikslinė paskirtis- kitos paskirties žemė, naudojimo būdas - vienbučių ir dvibučių gyvenamųjų pastatų teritorija (plotas - 1021 m<sup>2</sup>).

### 2.2. Ribos

Žemės sklypo ribos formuojamos pagal gretimų sklypų kadastrinių sklypų ribas, pagal Panevėžio miesto bendrąjį planą ir Panevėžio miesto (šiaurinės dalies) susisiekimo komunikacijų specialųjį planą.

Sklypo projektinis Nr. 1 plotas-1021 m<sup>2</sup>, sklypo ribos sprendinių brėžinyje pažymėtos skaičiais 1-2-3-4-5-6-7-8-9-10-11-1.

Sklypų koordinatės pateikiamos Projekto sprendinių erdviniuose duomenyse.

### 2.3. Servitutai

Sklypo projektinis Nr. 1 servitutai nenumatomi.

### 2.4. Naudojimo apribojimai

Sklypo projektinis Nr. 1:

Kodas 106- Elektros tinklų apsaugos zonos (III skyrius, ketvirtasis skirsnis), pažymėtas 1-106.1 plotas 17 m<sup>2</sup>;

Kodas 149- Vandens tiekimo ir nuotekų, paviršinių nuotekų tvarkymo infrastruktūros apsaugos zonos (III skyrius, dešimtas skirsnis), pažymėtas 1-149.1, plotas 74 m<sup>2</sup>, 1-149.2, plotas 26 m<sup>2</sup>;

Kodas 101- Viešųjų ryšių tinklų elektroninių ryšių infrastruktūros apsaugos zonos (III skyrius, vienuoliktasis skirsnis), pažymėtas 1-101.1 plotas 12 m<sup>2</sup>;

### 2.5. Naudojimo reglamentai

Sklypo naudojimo reglamentus žiūrėti „TERITORIJOS NAUDOJIMO REGLAMENTŲ APRAŠOMOJI LENTELĖ.

1 priedas“. Kitos paskirties žemės sklype formuojant užstatymą statiniai turi būti išdėstomi taip, kad nebūtų pažeisti gretimų sklypų savininkų ar naudotojų pagrįsti interesai (STR 2.02.09:2005 „Vienbučiai ir dvibučiai gyvenamieji pastatai“).

Įvažiavimas į sklypą ir išvažiavimas iš sklypo planuojamas iš esamos gatvės. Į sklypą įvažiavimas iš Pušaloto gatvės esamo įvažiavimo.

Galimas aprūpinimas inžineriniais tinklais būdas sprendžiamas techninio darbo projekto stadijoje, įvertinant esamą situaciją ir ekonominį naudingumą.

Vadovaujantis aplinkos ministro 2014 m. sausio 14 d. įsakymu Nr. D1-36 „Dėl atskirųjų rekreacinės paskirties želdynų plotų normų ir priklausomųjų želdynų normų (plotų) nustatymo tvarkos aprašo patvirtinimo“ priklausomųjų želdinių norma sklypui nustatoma ne mažiau 25% nuo viso žemės sklypo ploto.

Planuojama teritorija nepatenka į gamybinių, komunalinių ir kitų objektų sanitarinės apsaugos zonas. Planuojamoje teritorijoje nenumatoma veikla, kuriai būtų nustatytos sanitarinės apsaugos zonos pagal 2019-06-06 LR įstatymą Nr. XIII-2166 „Specialiųjų žemės naudojimo sąlygų įstatymas“.

Buitinių atliekų šalinimas numatant atliekų kaupimą konteineriuose. Buitines atliekas privalu rūšiuoti. Pagal sutartį su komunaline įmone atliekos priduodamos atliekų tvarkytojams.

Pastaba. Dėl ŽPDRIS sistemos erdvinių duomenų suapvalinimo, projekte suprojektuotų žemės sklypų plotai ir koordinatės gali nežymiai skirtis su po projekto parengtų kadastrinių matavimų planuose nurodytais plotais ir koordinatėmis.