

ADMINISTRACINĖS PASKIRTIES PASTATO (1B2P) SIETYNŲ G. 5B,
PANEVĖŽYS, REKONSTRAVIMO PROJEKTAS

UŽSAKOVAS/STATYTOJAS "PANEVĖŽIO MIESTO GREITOSIOS MEDICINOS PAGALBOS STOTIS" VIEŠOJI ĮSTAIGA

STADIJA PROJEKTINIAI PASIŪLYMAI (PP)

2020m. /2019-182.1

PROJEKTO VADOVAS ATES. NR. A1882.
EIMANTAS SLUŠNIS
TVIRTINU:

Parašas.....



VIEŠOJI ĮSTAIGA "PANEVĖŽIO MIESTO GREITOSIOS
MEDICINOS PAGALBOS STOTIS"
TVIRTINU:

Parašas.....

Administratorė
Edita Jankauskienė



PRIVALOMIEJI DOKUMENTAI

BENDRAS APRAŠYMAS

Techninio darbo projekto sudėtis, apimtis ir detalumas turi būti pakankamas Statytojo sumanymui suprasti, statinio statybos skaičiuojamajai kainai (Reglamento nustatytais atvejais) nustatyti, statinio statybos rangovui parinkti, statybos leidimui gauti ir statybos darbams vykdyti.

PAGRINDINIŲ NORMATYVINIŲ STATYBOS TECHNINIŲ DOKUMENTŲ, KURIAIS VADOVAUJANTIS PARENGTAS TDP, SĄRAŠAS LR įstatymai:

LR Statybos įstatymas.
LR Aplinkos apsaugos įstatymas.
LR Žemės įstatymas.
LR Teritorijų planavimo įstatymas.
LR Atliekų tvarkymo įstatymas.

Organizaciniai tvarkomieji statybos techniniai reglamentai:

STR 1.01.02:2016 Normatyviniai statybos techniniai dokumentai
STR 1.01.03:2017 Statinių klasifikavimas
STR 1.01.04:2015 Statybos produktų, neturinčių darniųjų techninių specifikacijų, eksploatacinių savybių pastovumo vertinimas, tikrinimas ir deklarasavimas. Bandymų laboratorijų ir sertifikavimo įstaigų paskyrimas. Nacionaliniai techniniai įvertinimai ir techninio vertinimo įstaigų paskyrimas ir paskelbimas
STR 1.01.08:2002 Statinio statybos rūšys
STR 1.02.01:2017 Statybos dalyvių atestavimo ir teisės pripažinimo tvarkos aprašas
STR 1.04.02:2011 Inžineriniai geologiniai ir geotechniniai tyrimai
STR 1.04.04:2017 Statinio projektavimas, projekto ekspertizė
STR 1.05.01:2017 Statybą leidžiantys dokumentai. Statybos užbaigimas. Statybos sustabdymas. Savavališkos statybos padarinių šalinimas. Statybos pagal neteisėtai išduotą statybą leidžiantį dokumentą padarinių šalinimas
STR 1.06.01:2016 Statybos darbai. Statinio statybos priežiūra
STR 1.12.06:2002 Statinio naudojimo paskirtis ir gyvavimo trukmė

Techninių reikalavimų statybos techniniai ir kiti reglamentai:

STR 2.01.01(1):2005 Esminis statinio reikalavimas „Mechaninis atsparumas ir pastovumas“
STR 2.01.01(2):1999 Esminiai statinio reikalavimai. Gaisrinė sauga
STR 2.01.01(3):1999 Esminiai statinio reikalavimai. Higiena, sveikata, aplinkos apsauga
STR 2.01.01(4):2008 Esminis statinio reikalavimas „Naudojimo sauga“
STR 2.01.01(5):2008 Esminis statinio reikalavimas „Apsauga nuo triukšmo“
STR 2.01.01(6):2008 Esminis statinio reikalavimas „Energijos taupymas ir šilumos išsaugojimas“
STR 2.01.02:2016 Pastatų energinio naudingumo projektavimas ir sertifikavimas
STR 2.01.06:2009 Statinių apsauga nuo žaibo. Išorinė statinių apsauga nuo žaibo
STR 2.01.07:2003 Pastatų vidaus ir išorės aplinkos apsauga nuo triukšmo
STR 2.02.02:2004 Visuomeninės paskirties statiniai
STR 2.04.01:2018 Pastatų atitvaros. Sienos, stogai, langai ir išorinės įėjimo durys
STR 2.05.03:2003 Statybinių konstrukcijų projektavimo pagrindai
STR 2.05.04:2003 Poveikiai ir apkrovos.
STR 2.05.05:2005 Betoninių ir gelžbetoninių konstrukcijų projektavimas
STR 2.05.06:2005 Aliumininių konstrukcijų projektavimas
STR 2.05.07:2005 Medinių konstrukcijų projektavimas

0	2020-02	Supažindinimui su visuomene.	
Laida	Data	Laidos statusas. Keitimo priežastis (jei taikoma)	
Kval. patv. dok. nr.	UAB ASD Project www.asdproject.lt info@asdproject.lt +370 613 99 774		Statinio projekto pavadinimas: Administracinės paskirties pastato (1B2p) Sietyno g. 5b, Panevėžys, rekonstravimo projektas
A 1882	PV	E. Slušnis	Statinio numeris ir pavadinimas, dokumento pavadinimas: PRIVALOMIEJI DOKUMENTAI
A 2010	PDV	U. Pukštienė	
LT	Statytojas ir/arba užsakovas: VšĮ „Panevėžio m. greitosios medicinos pagalbos stotis“		Dokumento žymuo: 182.1-PP- BD- PD
			Laida
			Lapas
			0
			2

STR 2.05.08:2005	Plieninių konstrukcijų projektavimas. Pagrindinės nuostatos
STR 2.05.09:2005	Mūrinių konstrukcijų projektavimas
STR 2.05.13:2004	Statinių konstrukcijos. Grindys
STR 2.06.04:2014	Gatvės ir vietinės reikšmės keliai. Bendrieji reikalavimai
STR 2.07.01:2003	Vandentiekis ir nuotekų šalintuvas. Pastato inžinerines sistemas. Lauko inžineriniai tinklai
STR 2.09.02:2005	Šildymas, vėdinimas ir oro kondicionavimas
STR 2.03.01:2019	Statinių prieinamumas.

GKTR 2.01.01:1999. LR teritorijoje statomų požeminių tinklų ir komunikacijų geodezinių nuotraukų atlikimo tvarka.

GKTR 2.08.01:2000. Statybiniai inžineriniai geodeziniai tyrinėjimai.

Respublikos statybos normos, taisyklės ir kt.:

RSN 26-90. Vandens vartojimo normos.

RSN 37-90. Požeminių inžinerinių tinklų įvadų į pastatus ir įgilintų patalpų vėdinimo sistemų įrengimo taisyklės..

RSN 156-94. Statybinė klimatologija.

E||T. Elektros įrenginių įrengimo taisyklės. 1999.

DT 5-00. Saugos ir sveikatos taisyklės statyboje.

DT 8-00. Kėlimo kranų saugaus naudojimo taisyklės.

Gaisrinės saugos pagrindiniai reikalavimai

Visuomeninių pastatų gaisrinės saugos taisyklės

Higienos normos ir aplinkos apsaugos normatyviniai dokumentai:

HN 33-2011. Akustinis triukšmas. Triukšmo ribiniai dydžiai gyvenamuosiuose ir visuomeninės paskirties pastatuose bei jų aplinkoje“

HN 42-2009. Gyvenamųjų ir viešosios paskirties pastatų mikroklimatas.

Specialiosios žemės ir miško naudojimo sąlygos. 1992 05 12, Nr. 343.

Kiekvieno šių leidinių publikacija turi būti paskutinės redakcijos, priedai turi būti įsigalioję šio aiškinamojo rašto išleidimo dieną, jei nėra nurodyta kitaip.

Dokumento žymuo: 182.1-PP-BD- PD	Lapas	Laida
	3	0

BENDRIEJI STATINIO (PATALPŲ) RODIKLIAI

Pavadinimas	Mato vienetas	Esamas kiekis, prieš rekonstravimą	Kiekis, po rekonstravimo	Pastabos
I SKYRIUS. SKLYPAS				
1. sklypo plotas	m ²	2348	2348	
2. sklypo užstatymo intensyvumas	%	47,30	47,30	Nekeičiamas. Esamo pastato antžeminės dalies plotas – 1110,59 m ²
3. sklypo užstatymo tankis	%	36,14	35,31	
II SKYRIUS. PASTATAI				
01 – Administracinės paskirties pastatas				
1. Pastato paskirties rodikliai		Administracinės paskirties pastatas	Administracinės paskirties pastatas	
2. Pastato bendrasis plotas.*	m ²	1692,79	1692,79	pagal RC išrašą
3. Pastato pagrindinis plotas.*	m ²	900,43	900,43	pagal RC išrašą
4. Pastato tūris.*	m ³	7521	7521	pagal RC išrašą
5. Aukštų skaičius.*	vnt.	2	2	
6. Pastato aukštis.*	m	8,50	8,50	pagal kadastrinių matavimų bylą
8. Energinio naudingumo klasė		-	-	
9. Pastato (patalpų) akustinio komforto sąlygų klasė		-	-	
10. Statinio atsparumo ugniai laipsnis		II	II	
III SKYRIUS. INŽINERINIAI STATINIAI				
02 – Aikštelė				
Inžinerinio statinio tipas			Plokščias horizontalus inžinerinis statinys - aikštelė	Pagal STR 1.01.03:2017 priskiriamas II grupės nesudėtingų statinių kategorijai
Užstatomas plotas	m ²		765	

*Žvaigždute pažymėti rodikliai apskaičiuojami vadovaujantis Nekilnojamojo turto kadastrinių matavimų ir kadastro duomenų surinkimo taisyklėmis, kurias tvirtina Lietuvos Respublikos žemės ūkio ministras. Baigus statybą ir atlikus kadastrinius matavimus šie rodikliai gali turėti neesminių nukrypimų.

Tvirtinu:

Statinio projekto vadovas Eimantas Slušnis kval. atest. Nr. A 1882, 2016-11-24.

(vardas, pavardė, parašas, kvalifikacijos atestato arba pažymos Nr., data)

Kval. patv. dok. nr.	UAB ASD Project www.asdproject.lt info@asdproject.lt + 370 613 99 774			Statinio projekto pavadinimas: Administracinės paskirties pastato (1B2p) Sietyno g. 5b, Panevėžys, rekonstravimo projektas	
A 1882	PV	E. Slušnis		Statinio numeris ir pavadinimas, dokumento pavadinimas: AIŠKINAMASIS RAŠTAS	
A 2010	PDV	U. Pukštienė			Laida 0
LT	Statytojas ir/arba užsakovas: VšĮ „Panevėžio m. greitosios medicinos pagalbos stotis“		Dokumento žymuo: 182.1-PP- AR		Lapas 4

AIŠKINAMASIS RAŠTAS

1. PAŽINTINIAI DUOMENYS

Objektas: Administracinės paskirties pastato (1B2p) Sietyno g. 5b, Panevėžys, rekonstravimo projektas.

Adresas: Sietyno g. 5b, Panevėžys.

Statybos rūšis: Rekonstravimas. Pagal STR 1.01.08:2002 „Statinio statybos rūšys“: 9. Statinio rekonstravimo tikslas – perstatyti esamo statinio laikančiąsias konstrukcijas ir tuo pakeičiant (padidinant, sumažinant) bet kuriuos statinio išorės matmenis – ilgį, plotį, aukštį, skersmenį ir pan. Laikoma, kad laikančiosios konstrukcijos perstatomos, kai: <...> 9.4. nugriaunama dalis esamų aukštų; <...> 9.6. pakeičiamos bet kurios laikančiosios konstrukcijos kitomis laikančiosiomis konstrukcijomis, įrengiamos naujos laikančiosios konstrukcijos, pašalinama dalis esančių laikančiųjų konstrukcijų.

Statinio kategorija: STR 1.01.03:2017 „Statinių klasifikavimas“ pastatas priskiriamas neypatingo statinio kategorijai.

Statybos paskirtis. 7. Negyvenamosios paskirties pastatai – 7.2. administracinės paskirties pastatas. Pastatą sudaro dvi patalpos: gydymo paskirties patalpa (plotas 293,42 kv.m.) ir administracinės paskirties patalpa (plotas 1399,37 kv.m.).

Projektavimo etapai (stadijos). Projektavimo darbai vykdomi dviem etapais, parengiami projektiniai pasiūlymai ir rengiamas techninis darbo projektas statybą leidžiančiam dokumentui gauti. Sudėtis ir detalumas atitinka STR 1.04.04:2017 „Statinio projektavimas, projekto ekspertizė“.

Projektą rengia: UAB ASD Project, įm. k. 302647021, buveinės adresas Antagynės g. 31-5, LT-47164 Kaunas.

Projekto rengimo pagrindas: Projektas atliktas laikantis Lietuvos Respublikoje galiojančių normatyvinių statybinių techninių dokumentų normomis, taisyklėmis.

Statybos etapiškumas: Statoma vienu etapu.

Kalba. Dokumentas parengtas Lietuvių kalba.

2. TRUMPAS STATYBOS SKLYPO APIBŪDINIMAS

Žemės sklypo kadastrinis numeris: 2701/0020:367 Panevėžio m. k.v.

Žemės sklypo unikalus numeris: 2701-0020-0367.

Žemės sklypo plotas: 2348 kv.m.

Pagrindinė tikslinė žemės naudojimo paskirtis: kita

Naudojimo būdas: visuomeninės paskirties teritorijos.

Nuosavybės teisė: Lietuvos Respublika. Sudaryta panaudos sutartis su VšĮ „Panevėžio miesto greitosios medicinos pagalbos stotis“.

Žemės naudojimo apribojimai: nėra.

Servituto teisės žemės sklype: nėra.

Sklype esantys statiniai: Administracinis pastatas (unik.nr. 2798-5002-9016), ir kiti inžineriniai kiemo statiniai.

Specialiosios žemės ir miško naudojimo sąlygos:

Vandentiekio tiekimo ir nuotekų, paviršinių nuotekų tvarkymo infrastruktūros apsaugos zonos (III skyrius, dešimtas skirsnis);

Šilumos perdavimo tinklų apsaugos zonos (III skyrius, dvyliktas skirsnis);

Viešųjų ryšių tinklų elektroninių ryšių infrastruktūros apsaugos zonos (III skyrius, vienuoliktas skirsnis).

Dokumento žymuo: 182.1-TDP- AR	Lapas	Laida
	5	0

3. SKLYPO SUTVARKYMO SPRENDINIAI

Nugriautos pastato dalies vietoje – užpilamas gruntas tankinant. Esamos sklypo kietosios dangos tvarkomoje zonoje nuardomos, įrengiami nauji pagrindai.

Nuo sklypo ribos kieta danga atitraukiama per 1 m, nuo sklypo ribos. Šiaurės vakarinėje sklypo dalyje neišlaikomas 1m atstumas nuo sklypo ribos gauti ir besiribojančių sklypų savininkų ir naudotojų sutikimai.

Sklypo dalyje (žiūr. brėž. įrengiamo trinkelės). Išlipimui iš rūsio įrengiamas liukas, kurio viršus sutampa su trinkelėlių danga.

Trinkelėlių danga įrengiama ant sutankinto žvyro/skaldos sluoksnio pagal Automobilių kelių standartizuotų dangų konstrukcijų projektavimo taisyklių KPT SDK 19 reikalavimus.

Dangos konstrukcijos sluoksniai:

- Trinkelių danga, aukštis – 80 mm, siūlės tarp trinkelėlių užpildomos smėliu.
- Sutankintas posluoksnis – 30mm,
- Žvyro/skaldos sluoksnis – 200/250mm sutankintas.

Įrenginėjant dangos konstrukciją turi būti pasiektas žemės sankasos viršaus deformacijos modulis $EV2 > 45\text{MPa}$.

Aikštelės statybos zonoje esami 4 saugotini medžiai šalinami, gavus sutikimą saugotinų medžių kirtimui.

4. PASTATO SPRENDINIŲ APRAŠYMAS

Rekonstruojama pastato dalis – išlipimas laiptais iš rūsio, su antžemine dalimi. Esamos išlipimo dalies antžeminės ir požeminės konstrukcijos nuardomos/išardomos. Įrengiama nauja armuoto betono atitvara ir susidariusi duobė užpilama gruntu sutankinant.

Esamame betoniniame denginyje įrengiama nauja anga liukui, įrengiamas liukas su užraktu, kopėčios užlipimui.



Pav. Išlipimo liukas, užpildas –trinkelės.

Iš rūsio patalpų vienas evakuacinis išėjimas laiptine, tiesiai į lauką lieka esamas. Naikinamo išlipimo laiptais vietoje įrengiamas liukas su kopėčiomis, vadovaujantis „Gaisrinės saugos pagrindinių reikalavimų“ punktu 105. Leidžiama vieną evakuavimo(si) kelią įrengti: 105.2. iš rūsio ar cokolinio aukšto, kai jame vienu metu gali būti ne daugiau kaip 15 žmonių. Kai rūsyje ar cokoliniame aukšte būna nuo 6 iki 15 žmonių, reikia numatyti papildomą avarinį išėjimą į lauką vertikaliomis kopėčiomis pro 0,6×0,8 m dydžio liuką arba 0,75×1,5 m dydžio pritaikytą išlipti langą;

Šiaurės vakarų fasade, kad pagerinti esamos salės natūralų apšviestumą, įrengiamos 3 naujos angos langams, įstatomi nauji langai. Angų dydis analogiškas kitiems langams.

Dokumento žymuo: 182.1-TDP- AR	Lapas	Laida
	6	0

BRĖŽINIŲ ŽINIARAŠTIS

Eil. Nr.	Žymuo	Brėžinio pavadinimas	Lapų	Laida	Pastabos
1.	182.1-TDP-SP.B-01	Sklypo planas M 1:250	1	0	
2.	182.1-TDP-SP.B-01	Rūsio planas M 1:150	1	0	
3.	182.1-TDP-SP.B-02	Pirmo aukšto planas M 1:150	1	0	
4.	182.1-TDP-SP.B-03	Antro aukšto planas M 1:150	1	0	
5.	182.1-TDP-SP.B-04	Fasadas C-A M1:100	1	0	
6.	182.1-TDP-SP.B-05	Išlipomo esama būklė M 1:100	1	0	
7.	182.1-TDP-SP.B-06	Rekonstruojama pastato dalis M1:100	1	0	

Kval. patv. dok. nr.	UAB ASD Project www.asdproject.lt info@asdproject.lt + 370 613 99 774			Statinio projekto pavadinimas: Administracinės paskirties pastato (1B2p) Sietyno g. 5b, Panevėžys, rekonstravimo projektas	
	A 1882	PV		E. Slušnis	Statinio numeris ir pavadinimas, dokumento pavadinimas: BRĖŽINIŲ ŽINIARAŠTIS
A 2010	PDV	U. Pukštienė		0	
LT	Statytojas ir/arba užsakovas: VšĮ „Panevėžio m. greitosios medicinos pagalbos stotis“			Dokumento žymuo: 182.1-PP- BŽ	Lapas 7

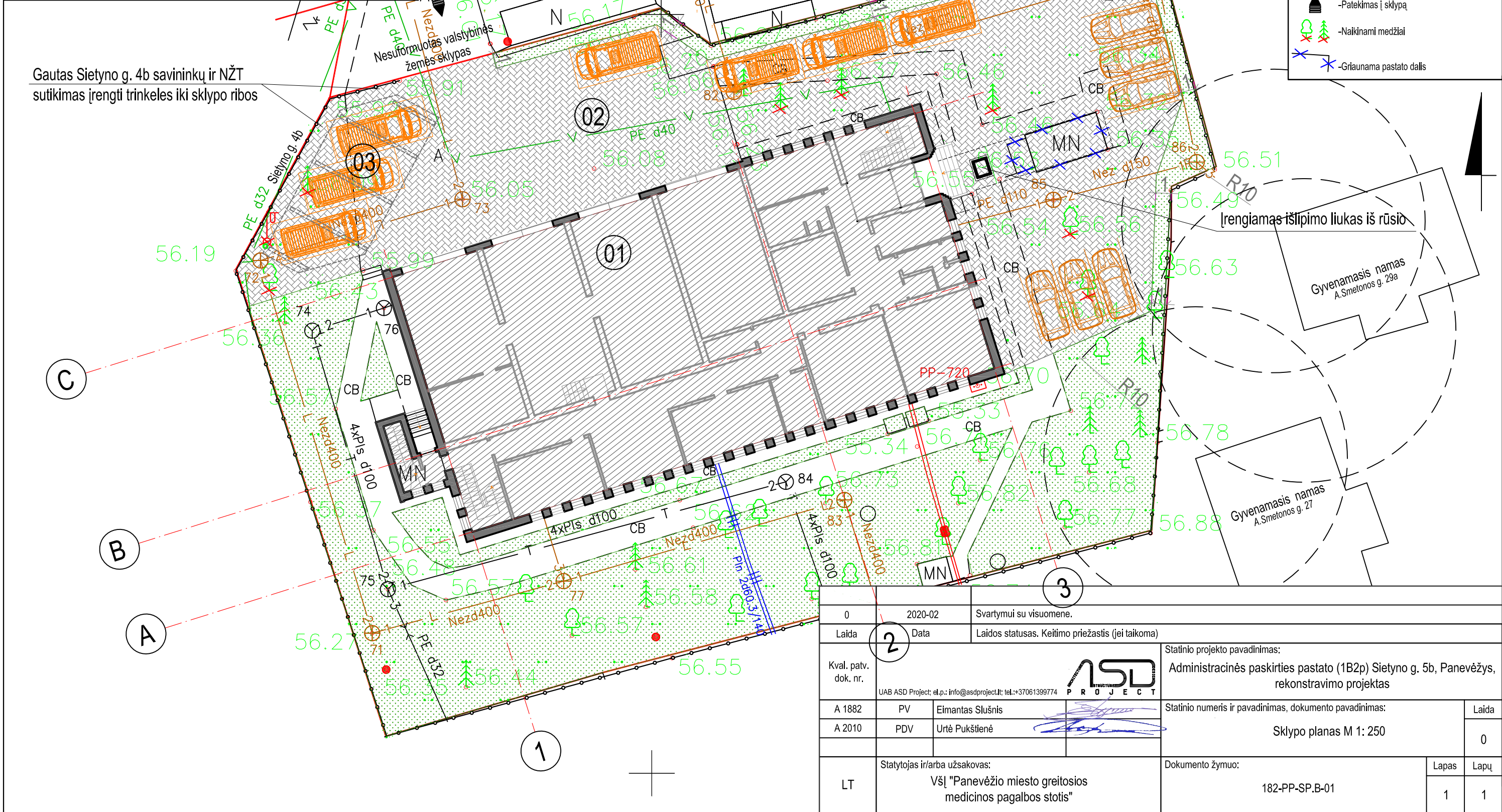
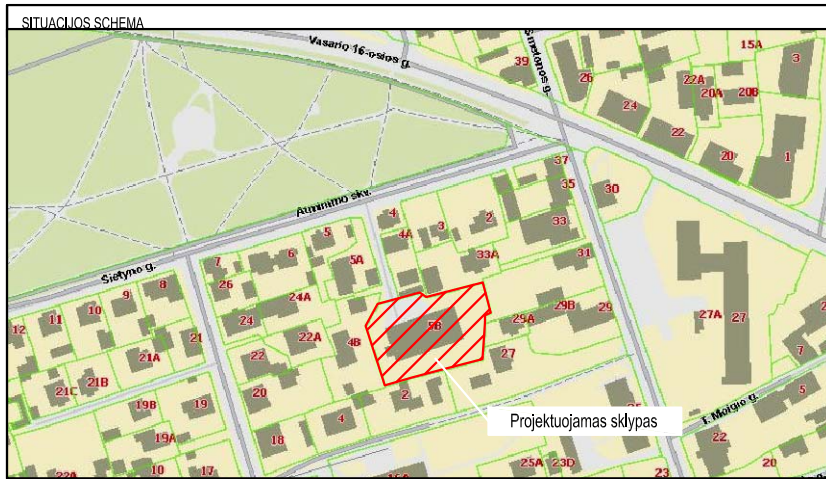

Gautas Sietyno g. 4b savininkų ir NŽT sutikimas įrengti trinkeles iki sklypo ribos

EKSPLIKACIJA	
01	Rekonstruojamas pastatas
02	-Alkštelė
03	-Esama stoginė (suprojektuota atskiru projektu, I grupės nesudėtingas statinys)
SUTARTINIAI ŽYMĖJIMAI	
	-Projektuojamo sklypo riba
	-Stoginės zona
	-Projektuojama trinkelė dangą 765 kv.m.
	-Veja 670 kv.m. Apželdinta sklypo dalis 28 %
	-Esama tvora
	-Pateikimas į sklypą
	-Naikunami medžiai
	-Griaunama pastato dalis

C
B
A

1

0	2020-02	Svartymui su visuomene.			
Laida	2	Data	Laidos statusas. Keitimo priežastis (jei taikoma)		
Kval. patv. dok. nr.	UAB ASD Project; el.p.: info@asdproject.lt; tel. +37061399774		Statinio projekto pavadinimas: Administracinės paskirties pastato (1B2p) Sietyno g. 5b, Panevėžys, rekonstravimo projektas		
A 1882	PV	Elmantas Slušnis	Statinio numeris ir pavadinimas, dokumento pavadinimas: Sklypo planas M 1: 250	Laida	
A 2010	PDV	Urtė Pukštienė		0	
LT	Statytojas ir/arba užsakovas: VŠĮ "Panevėžio miesto greitosios medicinos pagalbos stotis"		Dokumento žymuo: 182-PP-SP.B-01	Lapas	Lapų
				1	1

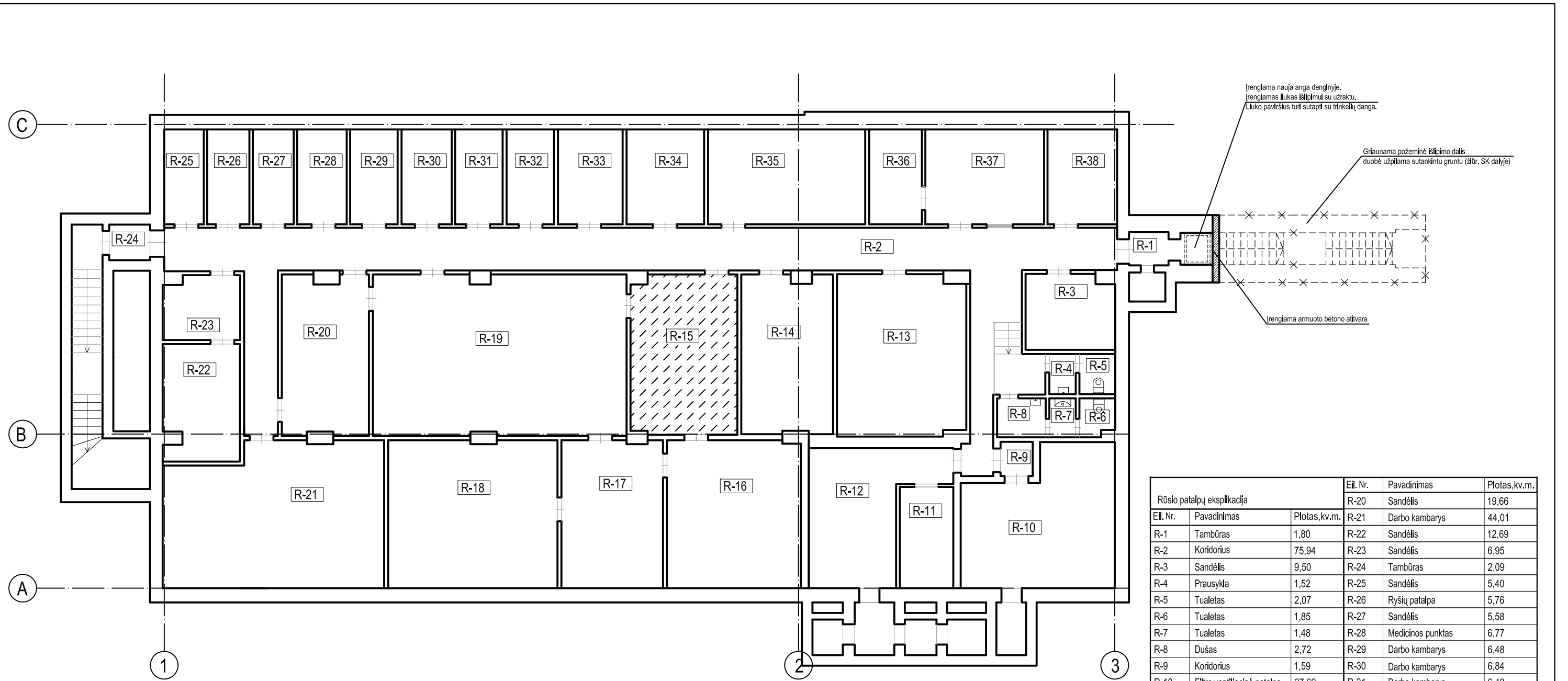

Rūsio patalpų eksplikacija			Eil. Nr.	Pavadinimas	Plotas, kv.m.
			R-20	Sandėlis	19,66
R-1	Tambūras	1,80	R-21	Darbo kambarys	44,01
R-2	Koridorius	75,94	R-22	Sandėlis	6,95
R-3	Sandėlis	9,50	R-24	Tambūras	2,09
R-4	Prausykla	1,52	R-25	Sandėlis	5,40
R-5	Tualetas	2,07	R-26	Ryšų patalpa	5,76
R-6	Tualetas	1,85	R-27	Sandėlis	5,58
R-7	Tualetas	1,48	R-28	Medicinos punktas	6,77
R-8	Dušas	2,72	R-29	Darbo kambarys	6,48
R-9	Koridorius	1,59	R-30	Darbo kambarys	6,84
R-10	Filtro ventiliacinė patalpa	27,69	R-31	Darbo kambarys	6,48
R-11	Elektros skydinė	7,80	R-32	Darbo kambarys	6,48
R-12	Šiluminis mazgas	20,53	R-33	Darbo kambarys	8,82
R-13	Fizinio paruošimo patalpa	29,64	R-34	Darbo kambarys	10,58
R-14	Darbų patalpa	20,67	R-35	Poilsio kambarys	21,46
R-15	Darbų patalpa	24,28	R-36	Sandėlis	7,20
R-16	Darbo kambarys	28,41	R-37	Budincio patalpa	16,20
R-17	Darbo kambarys	21,48	R-38	Saugykla	9,50
R-18	Darbo kambarys	35,87	Bendras rūsio plotas:		582,20
R-19	Valdymo centras	58,41			

0	2020-02	Visuomenės informavimui ir statybą leidžiančiam dokumentui gauti.			
Laida	Data	Laidos statusas. Keitimo priežastis (jei taikoma)			
Kval. patv. dok. nr.	 UAB ASD Project; el.p.: info@asdproject.lt; tel.: +37061399774		Statinio projekto pavadinimas: Administracinės paskirties pastato (1B2p) Sietyno g. 5b, Panevėžys, rekonstravimo projektas		
A 1882	PV	Eimantas Slušnis	Statinio numeris ir pavadinimas, dokumento pavadinimas: 01 - administracinis pastatas Rūsio planas M 1:150	Laida	
A 2010	PDV	Urtė Pukštienė		0	
LT	Statytojas ir/arba užsakovas: VšĮ "Panevėžio miesto greitosios medicinos pagalbos stotis"		Dokumento žymuo: 182.1-01-P-SA.B-01	Lapas	Lapų
				1	1

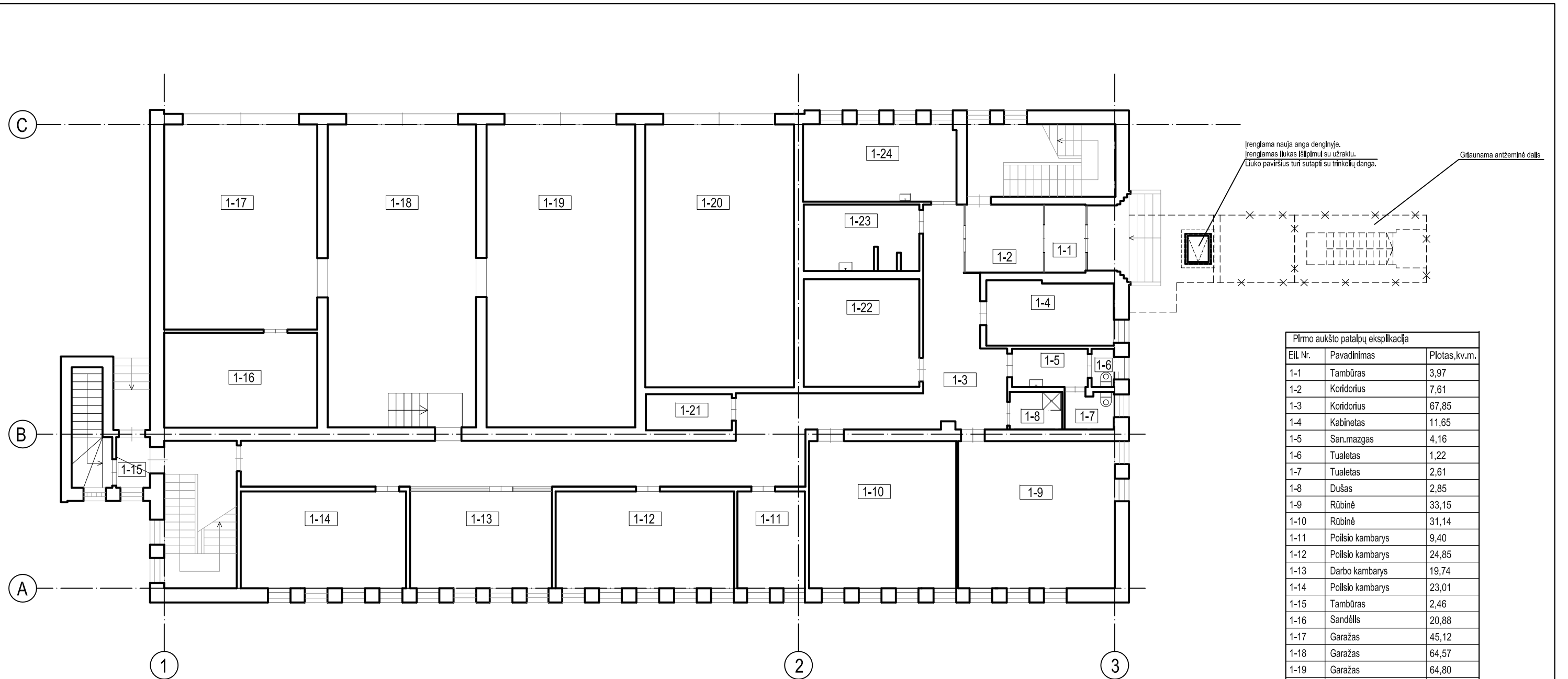

Pirmo aukšto patalpų eksplikacija		
Eil. Nr.	Pavadinimas	Plotas, kv.m.
1-1	Tambūras	3,97
1-2	Koridorius	7,61
1-3	Koridorius	67,85
1-4	Kabinetas	11,65
1-5	San.mazgas	4,16
1-6	Tualetas	1,22
1-7	Tualetas	2,61
1-8	Dušas	2,85
1-9	Rūbinė	33,15
1-10	Rūbinė	31,14
1-11	Poilsio kambarys	9,40
1-12	Poilsio kambarys	24,85
1-13	Darbo kambarys	19,74
1-14	Poilsio kambarys	23,01
1-15	Tambūras	2,46
1-16	Sandėlis	20,88
1-17	Garažas	45,12
1-18	Garažas	64,57
1-19	Garažas	64,80
1-20	Garažas	56,23
1-21	Rūbų džiovinimo patalpa	4,47
1-22	Vaistų sandėlis	17,87
1-23	Dezinfekcinė patalpa	10,79
1-24	Virtuvė	17,08
Bendras pirmo aukšto plotas:		547,48

0	2020-02	Visuomenės informavimui ir statybą leidžiančiam dokumentui gauti.			
Laida	Data	Laidos statusas. Keitimo priežastis (jei taikoma)			
Kval. patv. dok. nr.	 UAB ASD Project; el.p.: info@asdproject.lt; tel.:+37061399774		Statinio projekto pavadinimas: Administracinės paskirties pastato (1B2p) Sietyno g. 5b, Panevėžys, rekonstravimo projektas		
A 1882	PV	Eimantas Slušnis	Statinio numeris ir pavadinimas, dokumento pavadinimas: 01 - administracinis pastatas Pirmo aukšto planas M 1:150	Laida	
A 2010	PDV	Urtė Pukštienė		0	
LT	Statytojas ir/arba užsakovas: VšĮ "Panevėžio miesto greitosios medicinos pagalbos stotis"		Dokumento žymuo: 182.1-01-P-SA.B-02	Lapas	Lapų
				1	1

C

B

A

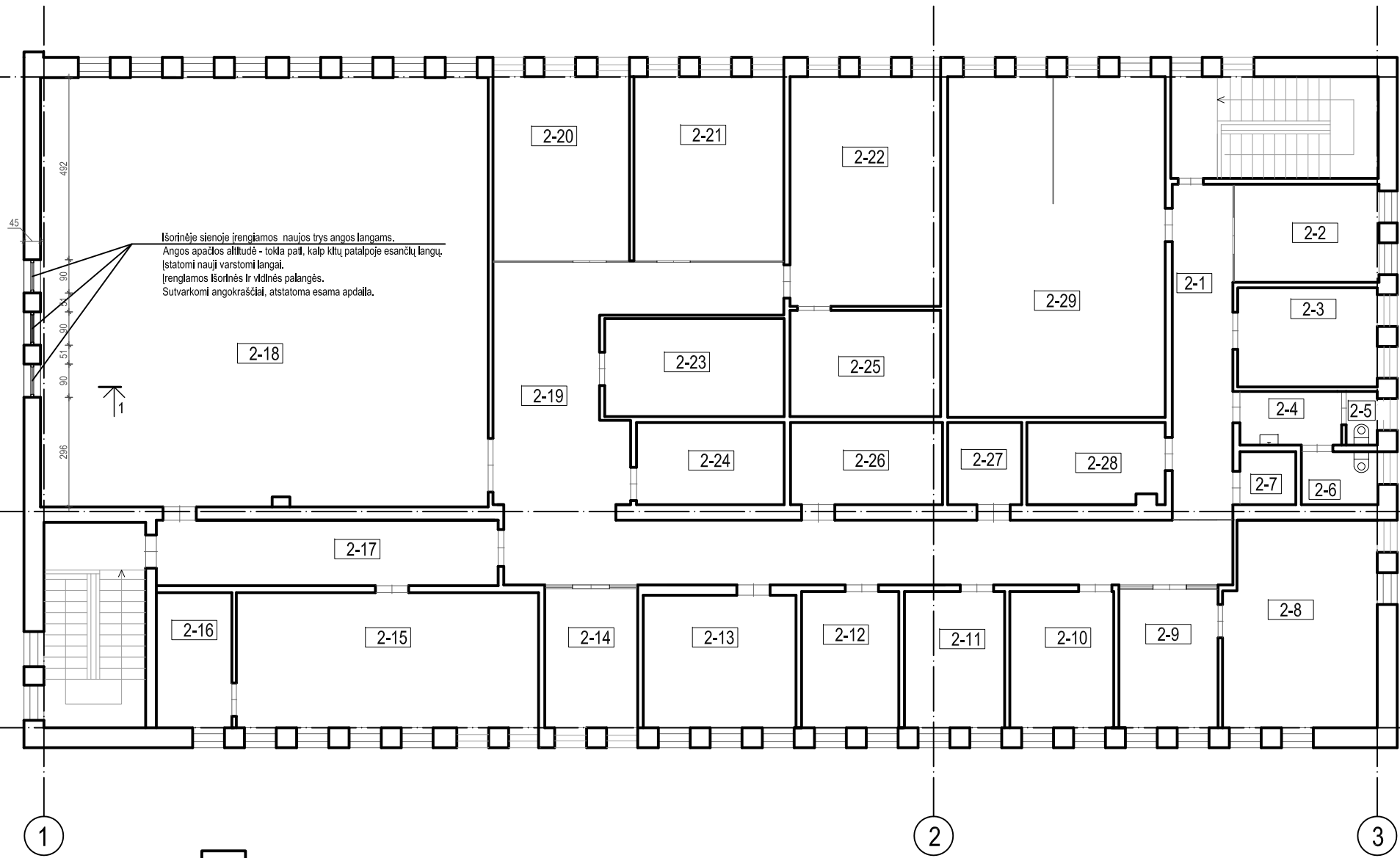

Išorinėje sienoje įrengiamos naujos trys angos langams.
Angos apačios altitudė - tokia pati, kaip kitų patalpoje esančių langų.
Įstatomi nauji varstomi langai.
Įrengiamos išorinės ir vidinės palangės.
Sutvarkomi angokraščiai, atstatoma esama apdaila.

Išorinėje sienoje įrengiamos naujos trys angos langams.
Angos apačios altitudė - tokia pati, kaip kitų patalpoje esančių langų.
Įstatomi nauji varstomi langai.
Įrengiamos išorinės ir vidinės palangės.
Sutvarkomi angokraščiai, atstatoma esama apdaila.

PJŪVIS 1-1

Antro aukšto patalpų eksplikacija		
Eil. Nr.	Pavadinimas	Plotas, kv.m.
2-1	Koridorius	14,86
2-2	Kabinetas	10,36
2-3	Kabinetas	10,10
2-4	San.mazgas	3,99
2-5	Tualetas	1,22
2-6	Tualetas	2,96
2-7	Dušas	2,16
2-8	Kabinetas	22,70
2-9	Kabinetas	10,02
2-10	Kabinetas	10,34
2-11	Kabinetas	9,97
2-12	Kabinetas	9,68
2-13	Kabinetas	14,79
2-14	Kabinetas	9,44
2-15	Kabinetas	29,82
2-16	Kabinetas	7,45
2-17	Koridorius	16,35
2-18	Salė	140,35
2-19	Koridorius	63,67
2-20	Kabinetas	18,38
2-21	Kabinetas	20,17
2-22	Virtuvė	25,27
2-23	Sandėlis	12,85
2-24	Sandėlis	8,86
2-25	Pagalbinė patalpa	11,68
2-26	Sandėlis	9,12
2-27	Serverinė	4,44
2-28	Rūbinė	8,14
2-29	Dispečerinė	54,09
Bendras antro aukšto plotas:		563,11

0	2020-02	Visuomenės informavimui ir statybą leidžiančiam dokumentui gauti.			
Laida	Data	Laidos statusas. Keitimo priežastis (jei taikoma)			
Kval. patv. dok. nr.	 UAB ASD Project; el.p.: info@asdproject.lt; tel.: +37061399774		Statinio projekto pavadinimas: Administracinės paskirties pastato (1B2p) Sietyno g. 5b, Panevėžys, rekonstravimo projektas		
A 1882	PV	Eimantas Slušnis	Statinio numeris ir pavadinimas, dokumento pavadinimas: 01 - administracinis pastatas Antro aukšto planas M 1:150	Laida	
A 2010	PDV	Urtė Pukštienė		0	
LT	Statytojas ir/arba užsakovas: VšĮ "Panevėžio miesto greitosios medicinos pagalbos stotis"		Dokumento žymuo: 182.1-01-P-SA.B-03	Lapas	Lapų
				1	1

Išorinėje sienoje įrengiamos naujos trys angos langams.
 Įstatomi nauji varstomi langai.
 Įrengiamos išorinės ir vidinės palangės.
 Sutvarkomi angokraščiai, atstatoma esama apdaila.

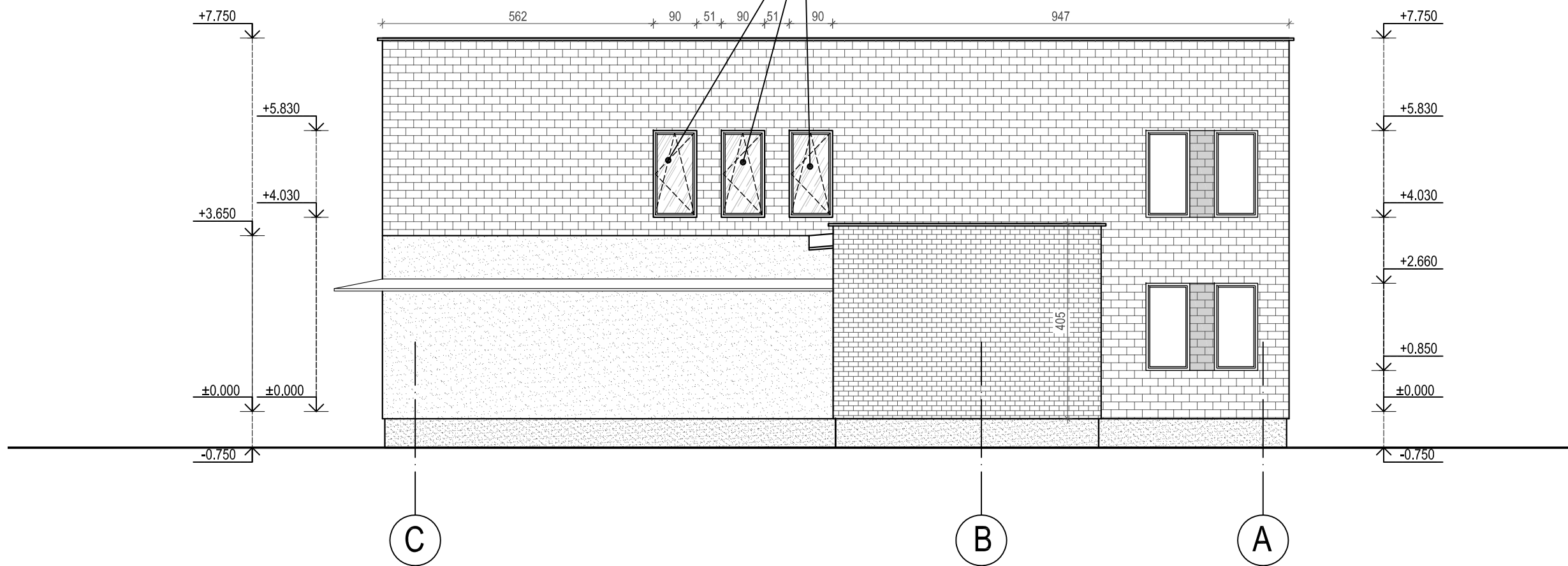

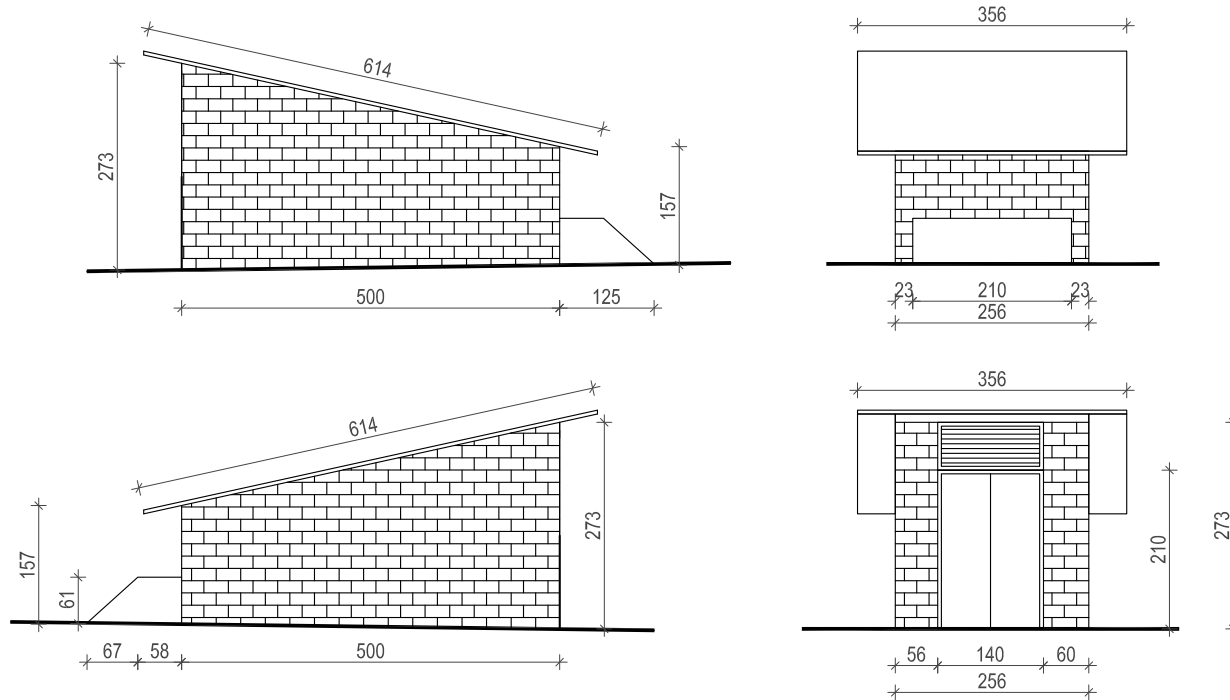

0	2020-02	Visuomenės informavimui ir statybą leidžiančiam dokumentui gauti.			
Laida	Data	Laidos statusas. Keitimo priežastis (jei taikoma)			
Kval. patv. dok. nr.	 UAB ASD Project; el.p.: info@asdproject.lt; tel.:+37061399774		Statinio projekto pavadinimas: Administracinės paskirties pastato (1B2p) Sietyno g. 5b, Panevėžys, rekonstravimo projektas		
A 1882	PV	Eimantas Slušnis	 	Statinio numeris ir pavadinimas, dokumento pavadinimas:	Laida
A 2010	PDV	Urtė Pukštienė		01 - administracinis pastatas Fasadas C-A M 1:100	0
LT	Statytojas ir/arba užsakovas: VšĮ "Panevėžio miesto greitosios medicinos pagalbos stotis"		Dokumento žymuo:	182.1-01-P-SA.B-04	Lapas 1
				Lapų	1

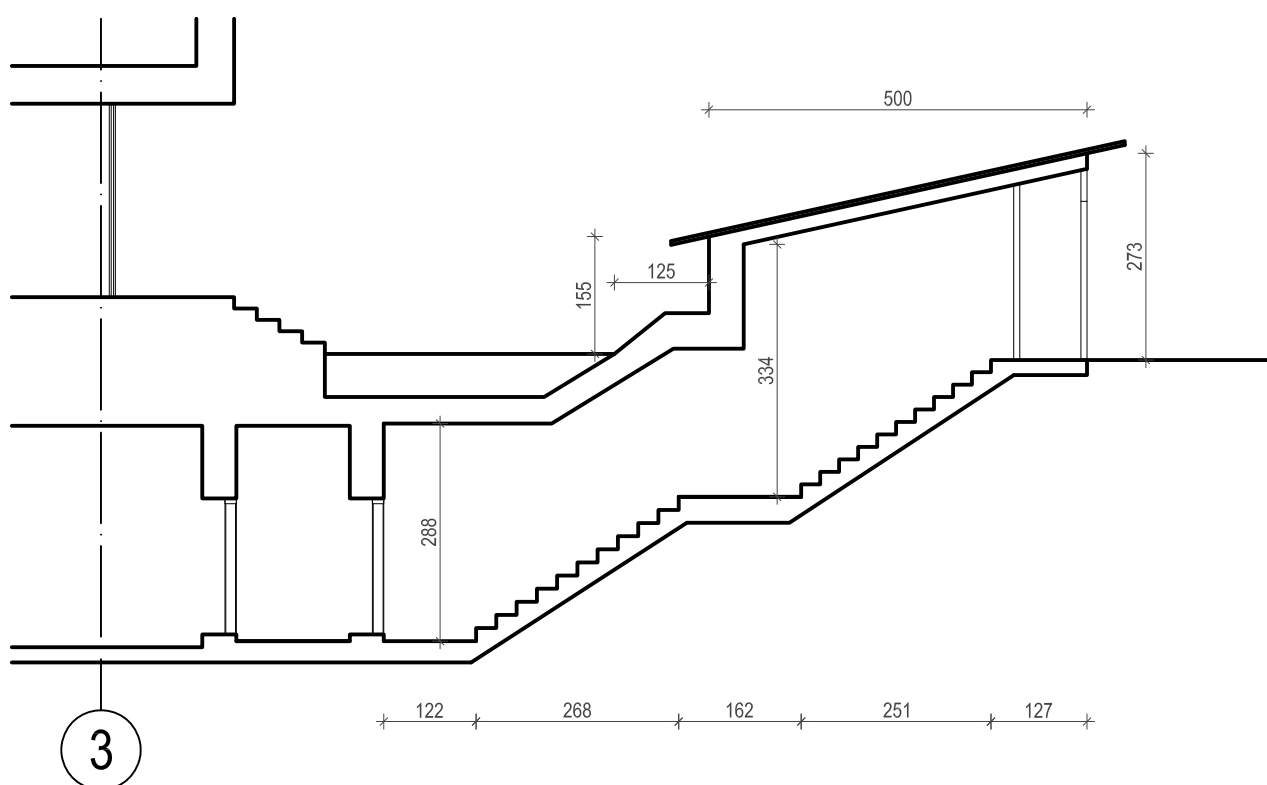
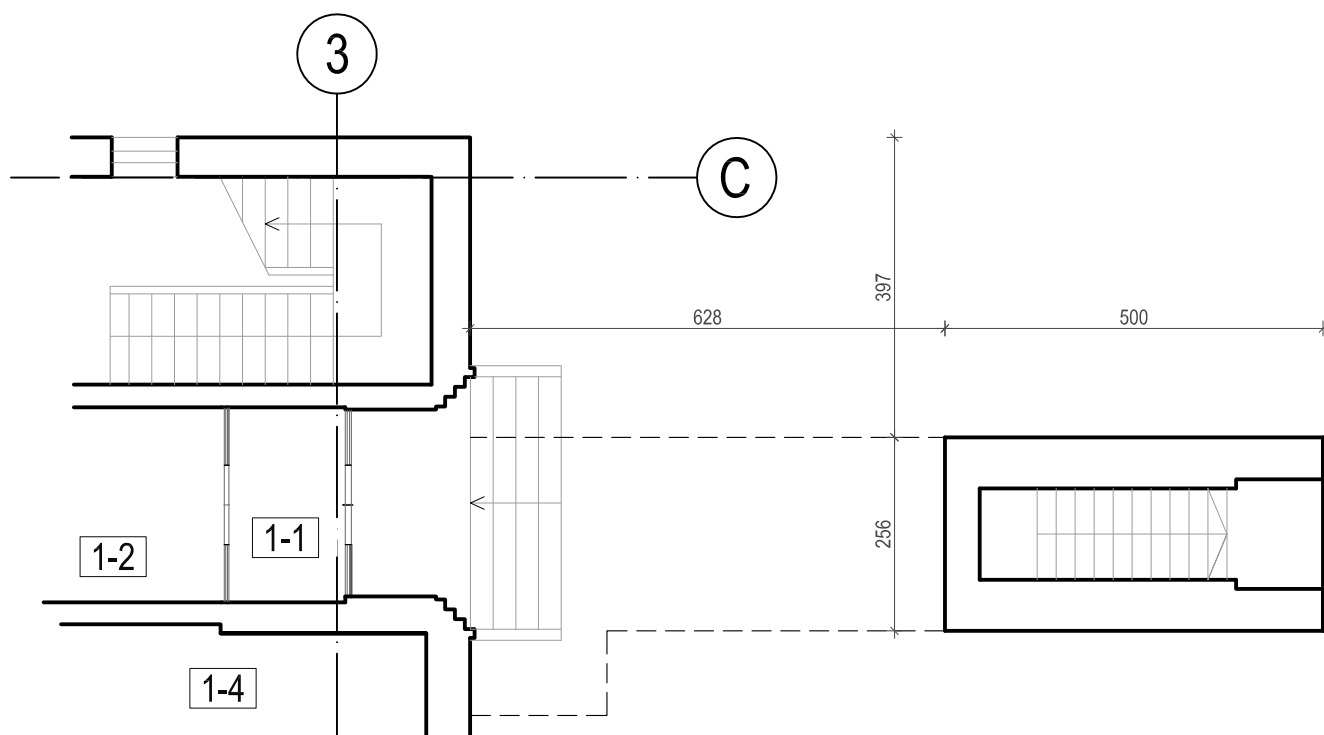

Graunamos antžeminės dalies fasadai



0	2020-02	Visuomenės informavimui ir statybą leidžiančiam dokumentui gauti.			
Laida	Data	Laidos statusas. Keitimo priežastis (jei taikoma)			
Kval. patv. dok. nr.	 UAB ASD Project; e.l.p.: info@asdproject.lt; tel.: +37061399774		Statinio projekto pavadinimas: Administracinės paskirties pastato (1B2p) Sietyno g. 5b, Panevėžys, rekonstravimo projektas		
A 1882	PV	Eimantas Slušnis	 Statinio numeris ir pavadinimas, dokumento pavadinimas: 01 - administracinis pastatas Išlipimo esama būklė M 1:100	Laida	
A 2010	PDV	Urtė Pukštienė		0	
LT	Statytojas ir/arba užsakovas: VšĮ "Panevėžio miesto greitosios medicinos pagalbos stotis"		Dokumento žymuo: 182.1-01-P-SA.B-05	Lapas	Lapų
				1	1

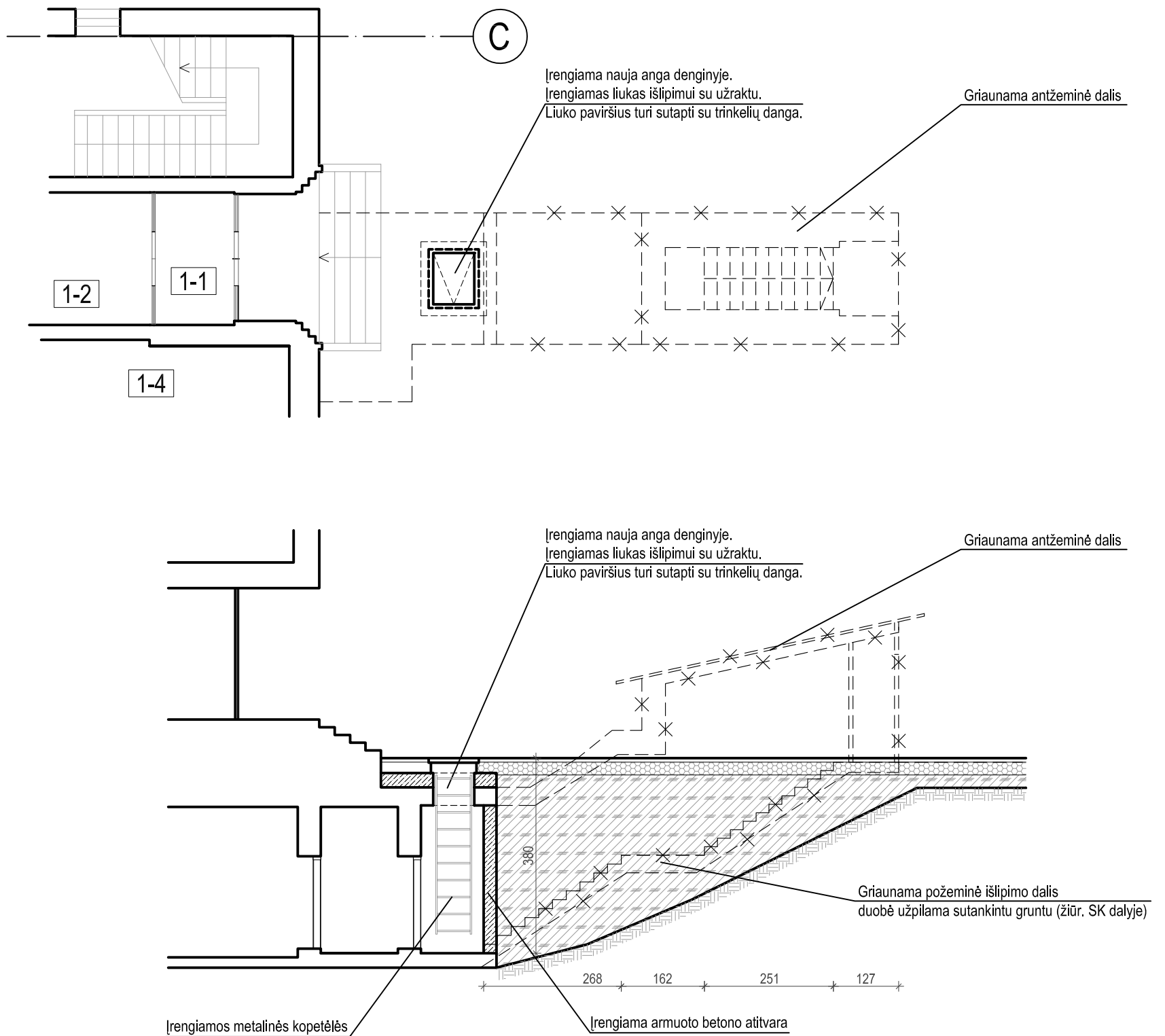

0	2020-02	Visuomenės informavimui ir statybą leidžiančiam dokumentui gauti.			
Laida	Data	Laidos statusas. Keitimo priežastis (jei taikoma)			
Kval. patv. dok. nr.	 UAB ASD Project; eLp.: info@asdproject.lt; tel.: +37061399774		Statinio projekto pavadinimas: Administracinės paskirties pastato (1B2p) Sietyno g. 5b, Panevėžys, rekonstravimo projektas		
A 1882	PV	Eimantas Slušnis	 Statinio numeris ir pavadinimas, dokumento pavadinimas: 01 - administracinis pastatas Rekonstruojama pastato dalis M 1:100	Laida	
A 2010	PDV	Urtė Pukštienė		0	
LT	Statytojas ir/arba užsakovas: VšĮ "Panevėžio miesto greitosios medicinos pagalbos stotis"		Dokumento žymuo: 182.1-01-P-SA.B-06	Lapas 1	Lapų 1