

Žemės sklypo išdėstymo schema

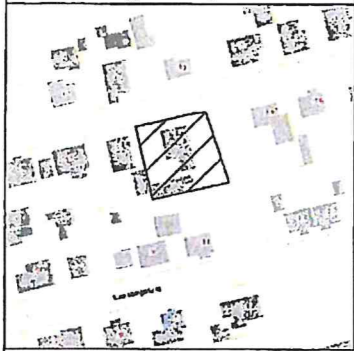

ŽEMĖS SKLYPO (SKLYPŲ) FORMAVIMO IR PERTVARKYMO PROJEKTAS M 1:500
SPRENDINIŲ BRĖŽINYS
FORMUOJAMOS TERITORIJOS BENDRAS PLOTAS 921 m²

Kadastro:	vietovė	Panevėžio m	blokas	sklypas
Žemės sklypo kadastro Nr.		2 7 0 1 0 0 2 4 0 1 8 0		

Gatvė, namo Nr.	Ryto g. 12
Kaimas (miestelis)	-
Seniūnija	-
Miestas (rajonas)	Panevėžys

Žemės sklypo (sklypų) pagrindinė žemės naudojimo paskirtis ir būdas iki pertvarkymo			
Žemės sklypo Nr.	plotas m ²	pagrindinė žemės naudojimo paskirtis	būdas
2701/0024:180	708	995-Kita	330-Vienbučių ir dvibučių gyvenamųjų pastatų teritorijos

Žemės sklypo (sklypų) pagrindinė žemės naudojimo paskirtis ir būdas po pertvarkymo			
Žemės sklypo Nr.	plotas m ²	pagrindinė žemės naudojimo paskirtis	būdas
180-1 (įsiterpęs)	213	995-Kita	330-Vienbučių ir dvibučių gyvenamųjų pastatų teritorijos
180-2	921	995-Kita	330-Vienbučių ir dvibučių gyvenamųjų pastatų teritorijos

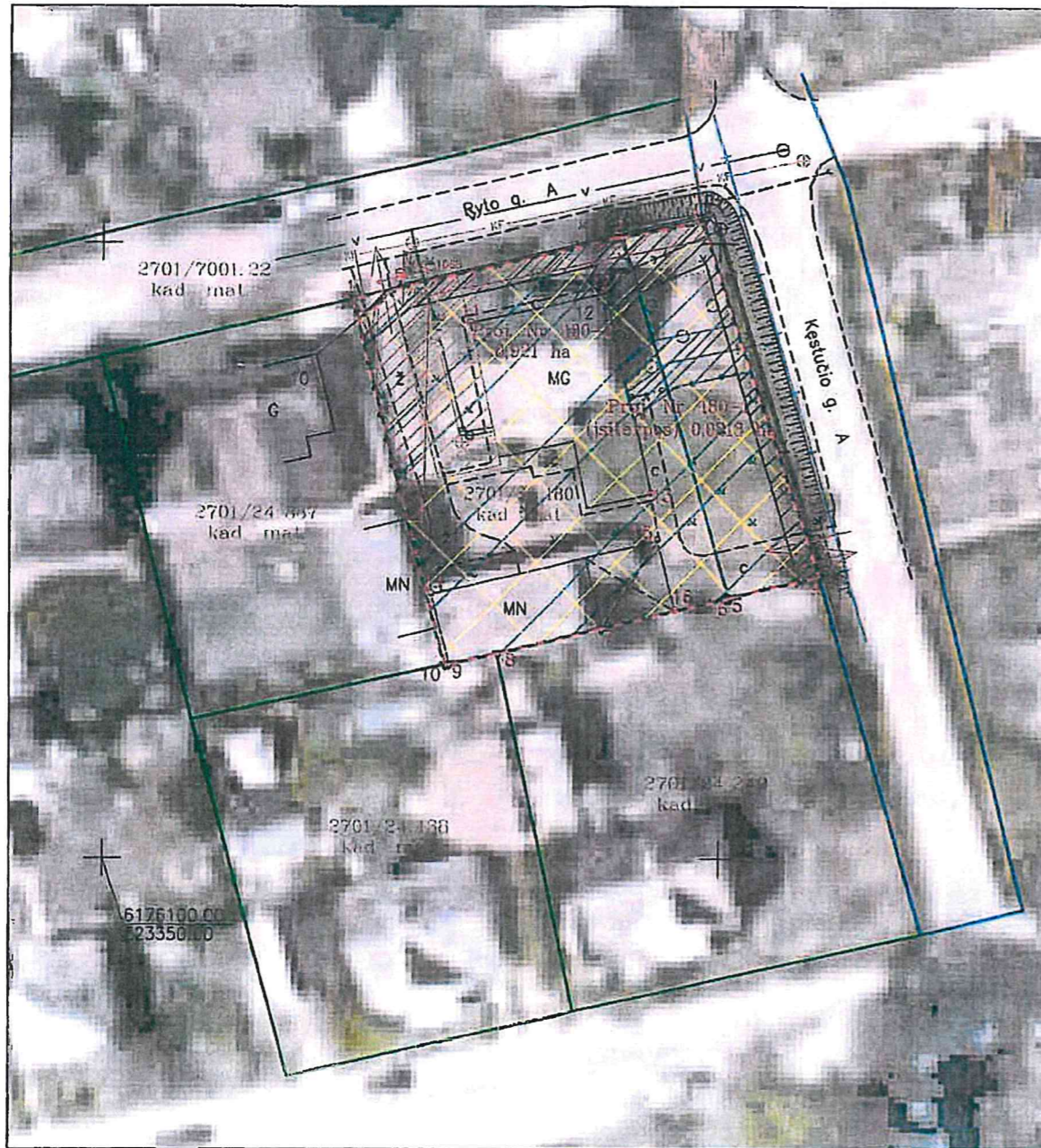

Teritorijų planavimo ir architektūros skyriaus vedėja

Daiva Gasčiūnienė

20.10.2019

Sutartiniai ženklai	
sutartinio ženklo žymėjimas	sutartinio ženklo aprašymas
--- ---	pertvarkomo sklypo riba
--- ---	tarpinis projektuojamas sklypas (VŽ)
---	NTR registruoti sklypai
↔	numatomas įvažiavimas - išvažiavimas
—	Kęstučio g. riba iš Panevėžio m. (pietinės dalies) susisiekimo komunikacijų spec. plano
— —	0.4 kV elektros oro linija
— —	požeminis ryšių kabelis
— —	požeminė dujotiekio linija
— —	vandentiekio linija
— —	buitinių nuotekų linija
▨	ryšių linijų apsaugos zona
▨	elektros linijų apsaugos zonos riba
▨	dujotiekių apsaugos zona
▨	vandentiekio, lietaus ir fekalinės kanalizacijos tinklų apsaugos zonos
▨	požeminio vandens vandenviečių apsaugos zona
▨	aerodromo apsaugos zonos

Gretimybė	Gretimybės ilgis, m	Gretimo žemės sklypo kadastro Nr.	Pastabos
180-1 (įsiterpęs)			
2-3	6,66	2701/7001:22	Ryto g.
3-4	30,27	-	VŽ, Kęstučio g.
4-5	7,41	2701/0024:249	-
5-2	30,64	2701/0024:180	-
180-2			
1-2	22,38	2701/7001:22	Ryto g.
2-3	6,66	2701/7001:22	Ryto g.
3-4	30,27	-	VŽ, Kęstučio g.
4-5	7,41	2701/0024:249	-
5-6	0,20	2701/0024:249	-
6-7	10,56	2701/0024:249	-
7-8	8,83	2701/0024:249	-
8-9	3,91	2701/0024:138	-
9-10	0,30	2701/0024:138	-
10-1	30,66	2701/0024:387	-

UAB "Aukštaitijos matininkas"

Lauko g. 7, Panevėžys tel. 845 442827, mob. 8615 99401, info@aukstaitijosmatininkas.lt

Įm. kodas: 300126315; PVM mok. kodas: LT10000370081

Pareigos	Vardas, pavardė	Kvalifikacijos pažymėjimo numeris	Parašas	Data (A.V.)
Projektuotoja	Laima Samienė	2R-FP-1084	[Signature]	2019-10-04
Direktorė	Jūratė Ribokienė		[Signature]	2019-10-04