



V. Klimavičiaus įmonė

V. Klimavičiaus įmonė, Kudirkos g. 1, LT – 35201, Panevėžys, tel./faks.: (8~45) 461831,
Įmonės kodas 147853682, PVM kodas LT478536811,

A.s. LT55 704 0600 0267 5047AB SEB bankas

Panevėžio filialas, banko kodas 70440, el.p. valdas@infoklimvald.lt

PROJEKTO PAVADINIMAS:	Daugiabučių gyvenamųjų namų Sėlių g. 3, Panevėžyje, statybos projektas			
STATYTOJAS	UAB „Raginta“			
STATINIO ADRESAS:	Sėlių g. 3, Panevėžys			
STATYBOS RŪŠIS:	Nauja statyba			
NAUDOJIMO PASKIRTIS :	Gyvenamosios paskirties (trijų ir daugiau butų (daugiabučiai) pastatai 6.3			
STATINIO KATEGORIJA:	Neypatingi statiniai			
PROJEKTO ETAPAS:	Techninis projektas			
DALIS:	Projektiniai pasiūlymai (PP)			
LAIDA:	0			
PROJEKTO NR.	P/181214-01-PP			
V.Klimavičiaus įm.	PV		V. Klimavičius	At. Nr. A 095
	APDV		V. Klimavičius	At. Nr. A 095
2019				

**PROJEKTINIŲ PASIŪLYMŲ
DOKUMENTŲ SUDĖTIES ŽINIARAŠTIS**

Nr.	Dokumento žymuo	Lapų Sk.	Laida	Dokumento pavadinimas	Pastabos
1.		1	0	Dokumentų sudėties žiniaraštis	
2.		1		Norminių dokumentų sąrašas, kuriais vadovaujantis rengiama projekto dalis	
3.		3	0	Aiškinamasis raštas	
Brėžiniai					
4.		1	0	Sklypo sutvarkymo plano derinimas	
5.	00-PP-SP.B-01	1	0	Sklypo sutvarkymo planas M 1:500	
6.	01-PP-SA.B-01	1	0	Pirmo aukšto planas M 1:100	
7.	01-PP-SA.B-02	1	0	Antro aukšto planas M 1:100	
8.	01-PP-SA.B-03	1	0	Trečio aukšto planas M 1:100	
9.	01-PP-SA.B-04	1	0	Fasadai tarp ašių 1-7, A-D M 1:100	
10.	01-PP-SA.B-05	1	0	Fasadai tarp ašių 7-1, D-A M 1:100	
11.	02-PP-SA.B-06	1	0	Pirmo aukšto planas M 1:100	
12.	02-PP-SA.B-07	1	0	Antro aukšto planas M 1:100	
13.	02-PP-SA.B-08	1	0	Trečio aukšto planas M 1:100	
14.	02-PP-SA.B-09	1	0	Fasadai tarp ašių 1-7, A-D M 1:100	
15.	02-PP-SA.B-10	1	0	Fasadai tarp ašių 7-1, D-A M 1:100	

Daugiabučių gyvenamųjų namų Sėlių g. 3, Panevėžyje statybos projektas

NORMINIŲ DOKUMENTŲ SARAŠAS, KURIAIS VADOVAUJANTIS Rengiama PROJEKTO DALIS

STR 1.01.02:2016	Normatyviniai statybos techniniai reglamentai
STR 1.01.08:2002	Statinio statybos rūšys
STR 1.01.03:2017	Statinių klasifikavimas
STR 1.04.04:2017	Statinio projektavimas, projekto ekspertizė
STR 1.05.01:2017	Statybą leidžiantys dokumentai. statybos užbaigimas. statybos sustabdymas. savavališkos statybos padarinių šalinimas. statybos pagal neteisėtai išduotą statybą leidžiantį dokumentą padarinių šalinimas
STR 2.01.01(1):2005	Esminis statinio reikalavimas. Mechaninis atsparumas ir pastovumas.
STR 2.01.01(2):1999	Esminiai statinio reikalavimai. Gaisrinė sauga
STR 2.01.01(3):1999	Esminiai statinio reikalavimai. Higiena; sveikata, aplinkos apsauga
STR 2.01.01(4):2008	Esminiai statinio reikalavimai. Naudojimo sauga
STR 2.01.01(5):2008	Esminis statinio reikalavimas. Apsauga nuo triukšmo
STR 2.01.01(6):2008	Esminis statinio reikalavimas. Energijos taupymas ir šilumos išsaugojimas
STR 2.01.02:2016	Pastatų energinio naudingumo projektavimas ir sertifikavimas
STR 2.05.02:2008	Statinių konstrukcijos. Stogai
STR 2.03.01:2001	Statiniai ir teritorijos. Reikalavimai žmonių su negalia reikmėms
STR 2.01.07:2003	Pastatų vidaus ir išorės aplinkos apsauga nuo triukšmo
STR 2.05.04:2003	Poveikiai ir apkrovos.
STR 2.05.03:2003	Statybinių konstrukcijų projektavimo pagrindai
STR 2.05.05:2005	Betoninių ir gelžbetoninių konstrukcijų projektavimas
STR 2.05.09:2005	Mūrinių konstrukcijų projektavimas
STR 2.05.07:2005	Medinių konstrukcijų projektavimas
STR 2.05.13:2004	Statinių konstrukcijos. Grindys
STR 2.05.20:2006	Langai ir išorinės įėjimo durys
STR 2.06.04:2014	Gatvės ir vietinės reikšmės keliai. Bendrieji reikalavimai
RSN 156-94	Statybinė klimatologija
1996-03-19	Lietuvos Respublikos statybos įstatymas
HN 42:2009	Gyvenamųjų ir visuomeninių pastatų patalpų mikroklimatas
HN 36:2009	Draudžiamos ir ribojamos medžiagos
HN 35:2007	Didžiausia leidžiama cheminių medžiagų (teršalų) koncentracija gyvenamosios aplinkos ore
HN 69:2003	Šiluminis komfortas ir pakankama šiluminė aplinka darbo patalpose. Parametrų norminės vertės ir matavimo reikalavimai
HN 98:2000	Natūralus ir dirbtinis darbo vietų apšvietimas. Apšvietos ribinės vertės ir bendrieji matavimo reikalavimai
HN 33:2011	Triukšmo ribiniai dydžiai gyvenamuosiuose ir visuomeninės paskirties pastatuose bei jų aplinkoje
2011-01-17	Visuomeninių statinių gaisrinės saugos taisyklės
2010-12-07	Gaisrinės saugos pagrindiniai reikalavimai
2008-01-21	Automobilių kelių standartizuotų dangų konstrukcijų projektavimo taisyklės KPT SDK 07
2007-12-21	Atskirųjų rekreacinės paskirties želdynų plotų normos

AIŠKINAMASIS RAŠTAS

1. BENDRIEJI DUOMENYS



1 pav. Situacijos schema

Objektas:	Daugiabučių gyvenamųjų namų Sėlių g. 3, Panevėžyje, statybos projektas
Adresas:	Sėlių g. 3, Panevėžys
Statinio naudojimo paskirtis:	Gyvenamosios paskirties (trijų ir daugiau butų (daugiabučiai)) pastatai (pagal STR 1.01.03:2017 p. 6.3)
Statinio grupė:	P.1.3 Gyvenamoji (trijų ir daugiau butų – daugiabučiai pastatai) (pagal Gaisrinės saugos pagrindinius reikalavimus)
Pastato statybos rūšis:	Nauja statyba
Statinio kategorija:	Neypatingi statiniai (pagal STR 1.01.03:2017).
Užsakovas:	UAB „Raginta“
Projektuotojas:	V. Klimavičiaus įmonė

0	2019	Projektiniai pasiūlymai		
LAIDA	DATA	LAIDOS STATUSAS KEITIMO PRIEŽASTIS (JEI TAIKOMA)		
KVAL. PATV. DOK. NR.	V. Klimavičiaus įmonė V.Kudirkos g.1, LT-35201 Panevėžys, tel/fax +370 45 461831, el.p. valdas@infoklimvald.lt		STATINIO PROJEKTO PAVADINIMAS: Daugiabučių gyvenamųjų namų Sėlių g. 3, Panevėžyje, statybos projektas	
A 095	PV	V. Klimavičius	DOKUMENTO PAVADINIMAS: Aiškinamasis raštas	
A 095	APDV	V. Klimavičius		
	ARCH.	N. Sargautaitė		
				Laida
				0
LT	STATYTOJAS: UAB „Raginta“		DOKUMENTO ŽYMUO: P/181214-01-PP-AR	Lapas
				1
				Lapų
				3

2. STATINIO TECHNINIAI IR PASKIRTIES RODIKLIAI

Pavadinimas	Mato vienetas	Kiekis	Pastabos
I SKYRIUS SKLYPAS			
1. sklypo plotas	m ²	1484	
2. Pastatais užimtas žemės plotas	m ²	470,72	
3. sklypo užstatymo intensyvumas	%	65,40	
4. sklypo užstatymo tankis	%	31,72	
5. apželdintas sklypo plotas	%	28,35	420,76 m ²
6. automobilių stovėjimo vietos	Vnt.	12	Poreikis - 9 vietos.
II SKYRIUS PASTATAI			
1. Daugiabutis gyvenamasis namas Nr. 1			
1.1. Pastato paskirtis	Gyvenamosios paskirties (trijų ir daugiau butų) daugiabučiai pastatai (6.3)		
1.2. Pastato bendrasis plotas.	m ²	461,40	
1.3. Naudingasis plotas.	m ²	308,42	
1.4. Gyvenamasis plotas	m ²	239,12	
1.5. Pagalbinis plotas	m ²	96,00	
1.6. Garažų plotas	m ²	126,28	
1.7. Pastato tūris	m ³	2218	
1.8. Aukštų skaičius	vnt.	3	
1.9. Pastato aukštis	m	9,26	
1.10. Butų skaičius:	vnt.	6	
1.10.1. 2 kambarių	vnt.	6	
1.10.2. 3 kambarių	vnt.	-	
1.11. Energinio naudingumo klasė		A+	
1.12. Pastato (patalpų) akustinio komforto sąlygų klasė		>C	
2. Daugiabutis gyvenamasis namas Nr. 2			
2.1. Pastato paskirtis	Gyvenamosios paskirties (trijų ir daugiau butų) daugiabučiai pastatai (6.3)		

Daugiabučių gyvenamųjų namų Sėlių g. 3, Panevėžyje statybos projektas

Pavadinimas	Mato vienetas	Kiekis	Pastabos
2.2. Pastato bendrasis plotas.	m ²		
2.3. Pastato naudingasis plotas.	m ²	344,86	
2.4. Gyvenamasis plotas	m ²	263,3	
2.5. Pagalbinis plotas	m ²	105,92	
2.6. Garažų plotas	m ²	139,87	
2.7. Pastato tūris	m ³	2404	
2.8. Aukštų skaičius	vnt.	3	
2.9. Pastato aukštis	m	9,40	
2.10. Butų skaičius:	vnt.	6	
2.10.1. 2 kambarių	vnt.	4	
2.10.2. 3 kambarių	vnt.	2	
2.11. Energinio naudingumo klasė		A+	
2.12. Pastato (patalpų) akustinio komforto sąlygų klasė		>C	

3. PROJEKTINIŲ PASIŪLYMŲ SPRENDINIAI

Projektuojamas sklypas dislokuojasi Panevėžio miesto centrinėje dalyje, adresu Sėlių g. 3. Vilniaus ir Sėlių gatvių išklotinėse dominuoja dviejų aukštų su mansarda manieringos architektūros pastatai.

Sėlių g. sklype projektuojami du daugiabučiai pastatai išdėstant juos taip, kad sklypo viduje susiformuotų kiemelis žaliajai zonai, kurioje numatoma įrengti poilsio zonas. Projektuojamų pastatų aukštingumas numatomas trijų aukštų derinantis prie gretimų pastatų aukštingumo.

Įvažiavimas į sklypą numatomas iš Sėlių gatvės. Privažiavimai prie projektuojamų daugiabučių numatomi palei pastatus. Automobilių stovėjimas numatomas garažuose. Kiekvienam butui projektuojamas vienas garažas.

Projektuojamo sklypo reljefas žemėja iš vakarų į rytų pusę – nuo alt. 52.90 iki alt. 51,10.

Projektuojamų statinių architektūra numatoma santūri, stačiakampio formos, įvedant ryškesnius akcentus fasaduose. Tokios architektūrinės išraiškos tikslas manieringos architektūros aplinkoje sukurti architektūrinę pauzę judant link stambesnio mastelio J. Biliūno gatvės erdvės.

Patekimai į pastatus numatomi iš privažiavimų į pastatus. Vakarinėje dalyje projektuojamo statinio patekimas iš rytinės pusės- sklypo vidinės erdvės, rytinėje sklypo dalyje projektuojamo pastato patekimas numatomas iš pietų pusės. Į antrą ir trečią aukštus patekimas numatomas laiptais iš pirmo aukšto.

Projektuojamuose pastatuose pirmame aukšte numatomi garažai, o antrame ir trečiame aukštuose butai.

Dokumento žymuo: P/181214-01-PP-AR	Lapas	Lapų	Laida
	3	3	0

Brėžiniai



SITUACIJOS SCHEMA

EKSPLIKACIJA:

	Projektuojami pastatai
	Sklypo riba
	Pėsčiųjų takai
	Privažiuojimai
	Veja
	Vaikų žaidimų aikštelė
	Kitu projektu tvarkoma teritorija
	važiavimas/išvažiuojimas į/iš sklypą (-o)
	Įėjimas į pastatą
	Aptvėrimas
	Želdiniai

- 1 Projektuojamas pastatas Sėlių g. 3, Panevėžys
- 2 Projektuojamas pastatas Sėlių g. 3, Panevėžys
- 3 Kitu projektu projektuojamas pastatas Vilniaus g. 60, Panevėžys
- 4 Kitu projektu projektuojamas pastatas Vilniaus g. 60, Panevėžys
- 5 Kitu projektu projektuojamas pastatas Vilniaus g. 60, Panevėžys

PRITARTA
 Priešprojektiniams sprendiniams
 Teritorijų planavimo ir architektūros skyriaus
 vedėja
 Daiva Gasiūnienė
 20 19 00 25

0	2019	Projektiniai pasiūlymai.	LAIIDOS STATUSAS, KEITIMO PRIEŽASTIS (JEI TAIKOMA)		
LAIDA		STATINIO PROJEKTO PAVADINIMAS:			
KVAL. PATV. DOK. NR.		V. Klimavičiaus įmonė V. Kudirkos g. 1, LT-35201 Panevėžys, tel/fax +370 45 461831, el.p.vaidos@infoklimvald.lt		Dauglabučių gyvenamųjų namų Sėlių g. 3, Panevėžyje statybos projektas	
A095	PV	V. KLIMAVIČIUS	DOKUMENTO PAVADINIMAS:		LAIDA
A095	PDV	V. KLIMAVIČIUS	Sklypo sutvarkymo planas M 1:500		0
A2201	ARCH.	N. SARGAUTAITĖ			
LT	STATYTOJAS IR (ARBA) UŽSAKOVAS: UAB „RAGINTA“		DOKUMENTO ŽYMUO: P/181214-00-PP-SP.B-01		LAPAS 1
					LAPŲ 1

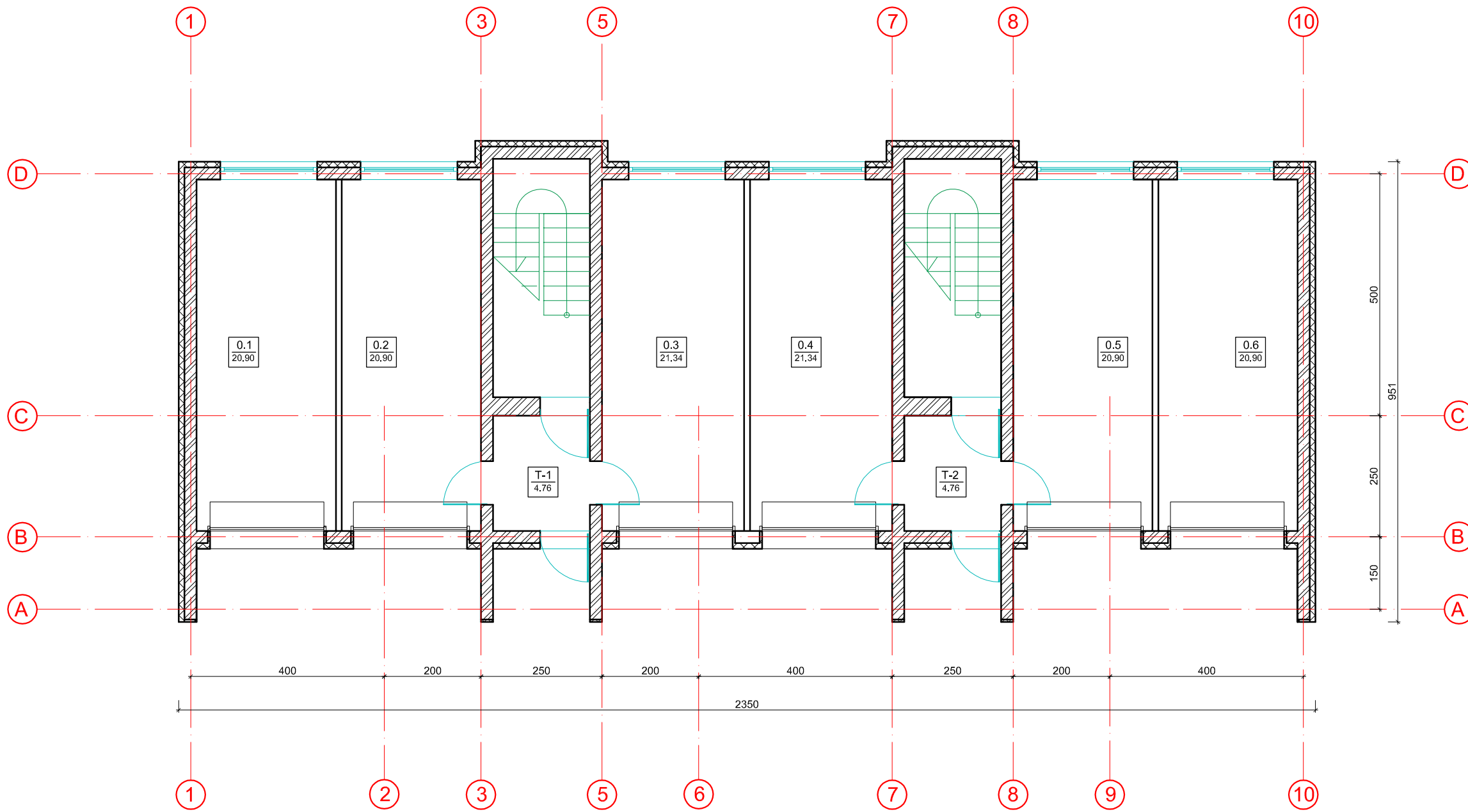

Namas Nr. 1		
Patalpų Nr.	Patalpa	Plotas, m2
	1 butas	53,51
	2 butas	52,2
	3 butas	53,51
	4 butas	52,20
	5 butas	57,09
	6 butas	57,09
	1 aukšto garažų plotas	126,28
	T-1	4,76
	T-2	4,76
	Bendras pastato plotas:	461,40

Butas Nr. 1		
Nr.	Patalpa	Plotas, m ²
0.1	Garažas	20.90

Butas Nr. 5		
Nr.	Patalpa	Plotas, m ²
0.5	Garažas	20.90

Butas Nr. 2		
Nr.	Patalpa	Plotas, m ²
0.2	Garažas	20.90

Butas Nr. 6		
Nr.	Patalpa	Plotas, m ²
0.6	Garažas	20.90

Butas Nr. 3		
Nr.	Patalpa	Plotas, m ²
0.3	Garažas	21.34

Nr.	Patalpa	Plotas, m ²
T-1	Tambūras	4.76
T-2	Tambūras	4.76

Butas Nr. 4		
Nr.	Patalpa	Plotas, m ²
0.4	Garažas	21.34

- Silikatinų blokų (plytų) mūras
- Šilumos izoliacija - neoporas EPS 70
- Pertvaros silikatinų (keraminių) plytų

0	2019	Projektiniai pasiūlymai
LAIDA	DATA	LAIIDOS STATUSAS, KEITIMO PRIEŽASTIS (JEI TAIKOMA)
KVAL. PATV. DOK. NR.	V. Klimavičiaus įmonė <small>V. Kudirkos g. 1, LT-35201 Panevėžys, tel/fax +370 45 461831, e.lp.valdas@infoklimvald.lt</small>	
STATINIO PROJEKTO PAVADINIMAS: Daugiabučių gyvenamųjų namų Sėlių g. 3, Panevėžyje statybos projektas		
A095	PV	Valdas Klimavičius
A095	PDV	Valdas Klimavičius
DOKUMENTO PAVADINIMAS: Pirmo aukšto planas M 1:100		
LAIDA	0	
STATYTOJAS IR (ARBA) UŽSAKOVAS:	DOKUMENTO ŽYMUO:	
LT	UAB "RAGINTA"	P/181214-01-PP-SA.B-01
LAPAS	1	LAPŲ 1

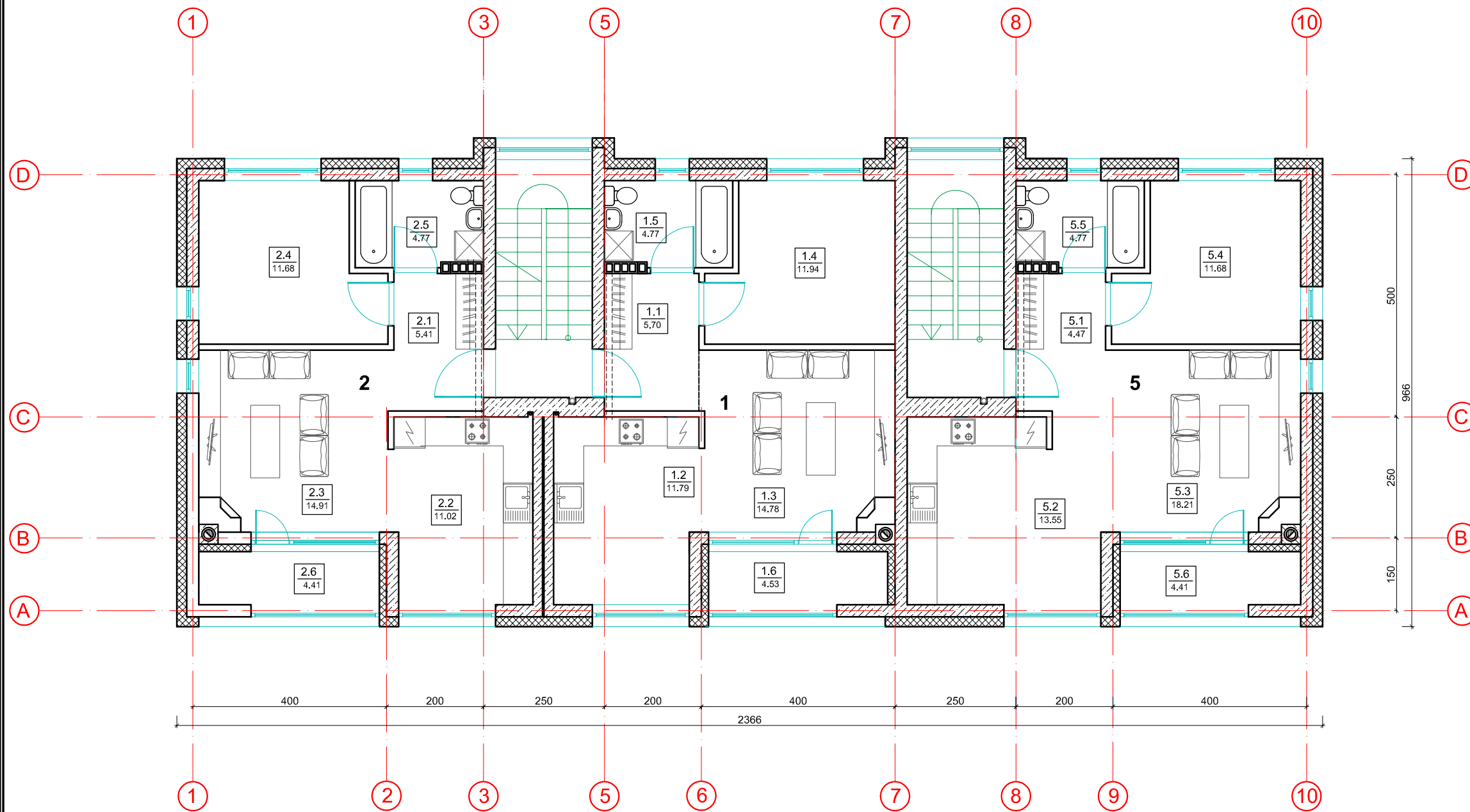





Namas Nr. 1		
Patalpų Nr.	Patalpa	Plotas, m2
	1 butas	53,51
	2 butas	52,2
	3 butas	53,51
	4 butas	52,20
	5 butas	57,09
	6 butas	57,09
	1 aukšto garažų plotas	126,28
	T-1	4,76
	T-2	4,76
	Bendras pastato plotas:	461,40

Butas Nr. 1		
Patalpų Nr.	Patalpa	Plotas, m2
1.1	Koridorius	5,70
1.2	Virtuvė	11,79
1.3	Svetainė	14,78
1.4	Miegamasis kambarys	11,94
1.5	Vonia	4,77
1.6	Lodžija	4,53
	Viso:	53,51

Butas Nr. 2		
Patalpų Nr.	Patalpa	Plotas, m2
2.1	Koridorius	5,41
2.2	Virtuvė	11,02
2.3	Svetainė	14,91
2.4	Miegamasis kambarys	11,68
2.5	Vonia	4,77
2.6	Lodžija	4,41
	Viso:	52,20

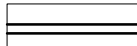
Butas Nr. 5		
Patalpų Nr.	Patalpa	Plotas, m2
5.1	Koridorius	4,47
5.2	Virtuvė	13,55
5.3	Svetainė	18,21
5.4	Miegamasis kambarys	11,68
5.5	Vonia	4,77
5.6	Lodžija	4,41
	Viso:	57,09

-  Silikatinų blokų (plytų) mūras
-  Akyto betono blokų mūras, atsparumas gniuždymui fb=5,0 N/mm².
-  Pertvaros silikatinų (keraminių) plytų
-  Šilumos izoliacija - neoporas EPS 70

0	2019	Projektiniai pasiūlymai	LAIIDOS STATUSAS, KEITIMO PRIEŽASTIS (JEI TAIKOMA)		
LAIIDA	DATA	STATINIO PROJEKTO PAVADINIMAS:			
KVAL. PATV. DOK. NR.	V. Klimavičiaus įmonė		Daugiabučių gyvenamųjų namų Sėlių g. 3, Panevėžyje statybos projektas		
A095	PV	Valdas Klimavičius	DOKUMENTO PAVADINIMAS:		LAIIDA
A095	PDV	Valdas Klimavičius	Antro aukšto planas M 1:100		0
LT	STATYTOJAS IR (ARBA) UŽSAKOVAS:		DOKUMENTO ŽYMUO:		LAPAS LAPŲ
	UAB "RAGINTA"		P/181214-01-PP-SA.B-02		1 1

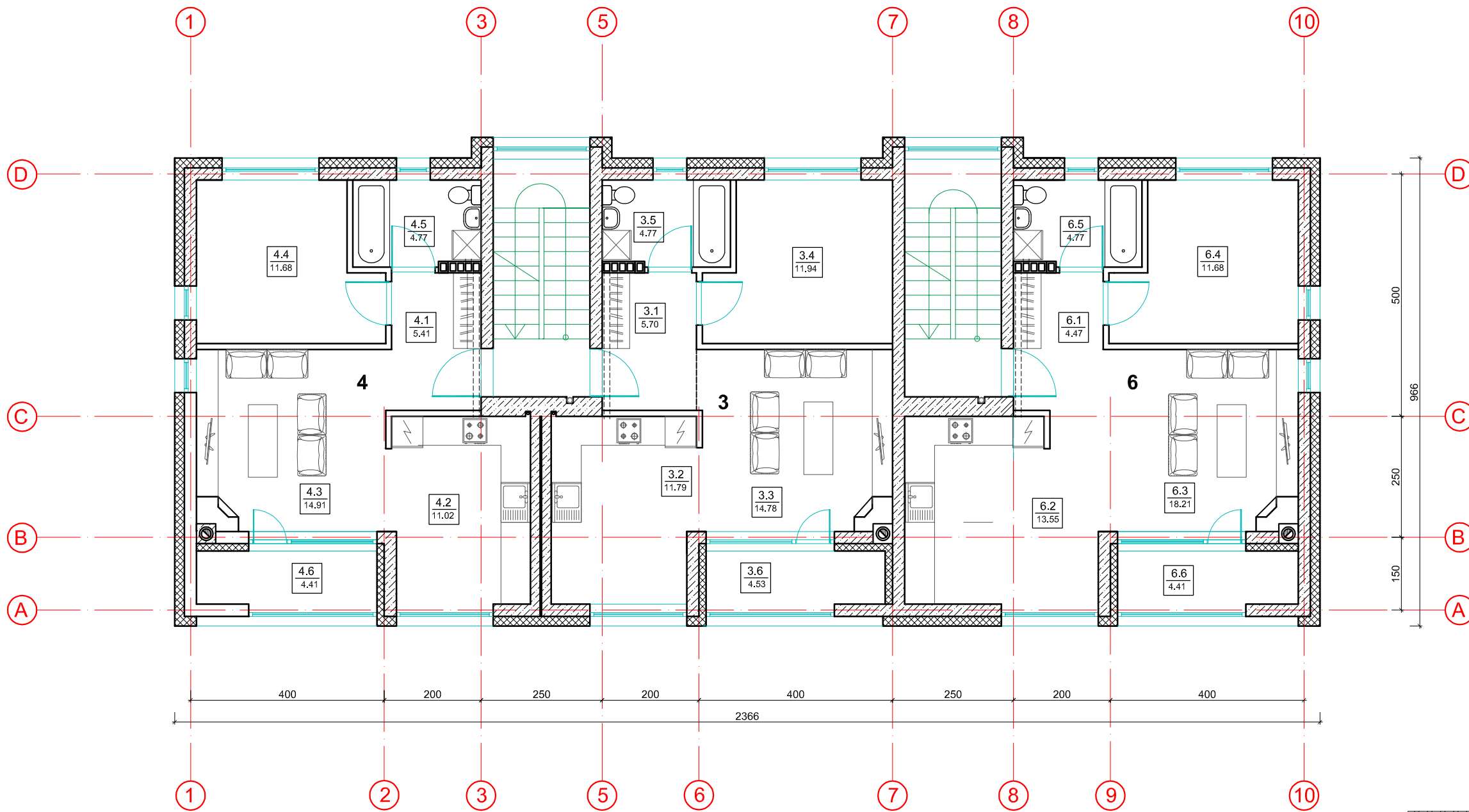



Namas Nr. 1		
Patalpų Nr.	Patalpa	Plotas, m2
	1 butas	53,51
	2 butas	52,2
	3 butas	53,51
	4 butas	52,20
	5 butas	57,09
	6 butas	57,09
	1 aukšto garažų plotas	126,28
	T-1	4,76
	T-2	4,76
	Bendras pastato plotas:	461,40

Butas Nr. 4		
Patalpų Nr.	Patalpa	Plotas, m2
4.1	Koridorius	5,41
4.2	Virtuvė	11,02
4.3	Svetainė	14,91
4.4	Miegamasis kambarys	11,68
4.5	Vonia	4,77
4.6	Lodžija	4,41
	Viso:	52,20

Butas Nr. 3		
Patalpų Nr.	Patalpa	Plotas, m2
3.1	Koridorius	5,70
3.2	Virtuvė	11,79
3.3	Svetainė	14,78
3.4	Miegamasis kambarys	11,94
3.5	Vonia	4,77
3.6	Lodžija	4,53
	Viso:	53,51

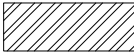
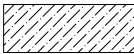
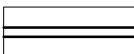
Butas Nr. 6		
Patalpų Nr.	Patalpa	Plotas, m2
6.1	Koridorius	4,47
6.2	Virtuvė	13,55
6.3	Svetainė	18,21
6.4	Miegamasis kambarys	11,68
6.5	Vonia	4,77
6.6	Lodžija	4,41
	Viso:	57,09

-  Silikatinų blokų (plytų) mūras
-  Akyto betono blokų mūras, atsparumas gniuždymui fb=5,0 N/mm².
-  Pertvaros silikatinų (keraminių) plytų
-  Šilumos izoliacija - neoporos EPS 70

0	2019	Projektiniai pasiūlymai		
LAIDA	DATA	LAIDOS STATUSAS, KEITIMO PRIEŽASTIS (JEI TAIKOMA)		
KVAL. PATV. DOK. NR.	V. Klimavičiaus įmonė V.Kudirkos g.1, LT-35201 Panevėžys, tel/fax +370 45 461831, e.lp.valdas@infoklimvald.lt		STATINIO PROJEKTO PAVADINIMAS: Daugiabučių gyvenamųjų namų Sėlių g. 3, Panevėžyje statybos projektas	
A095	PV	Valdas Klimavičius	DOKUMENTO PAVADINIMAS:	LAIDA
A095	PDV	Valdas Klimavičius	Trečio aukšto planas M 1:100	0
LT	STATYTOJAS IR (ARBA) UŽSAKOVAS: UAB "RAGINTA"		DOKUMENTO ŽYMUO: P/181214-01-PP-SA.B-03	LAPAS 1
				LAPŲ 1

FASADAS TARP AŠIŲ 1-7 M 1:100



FASADAS TARP AŠIŲ A-D M 1:100

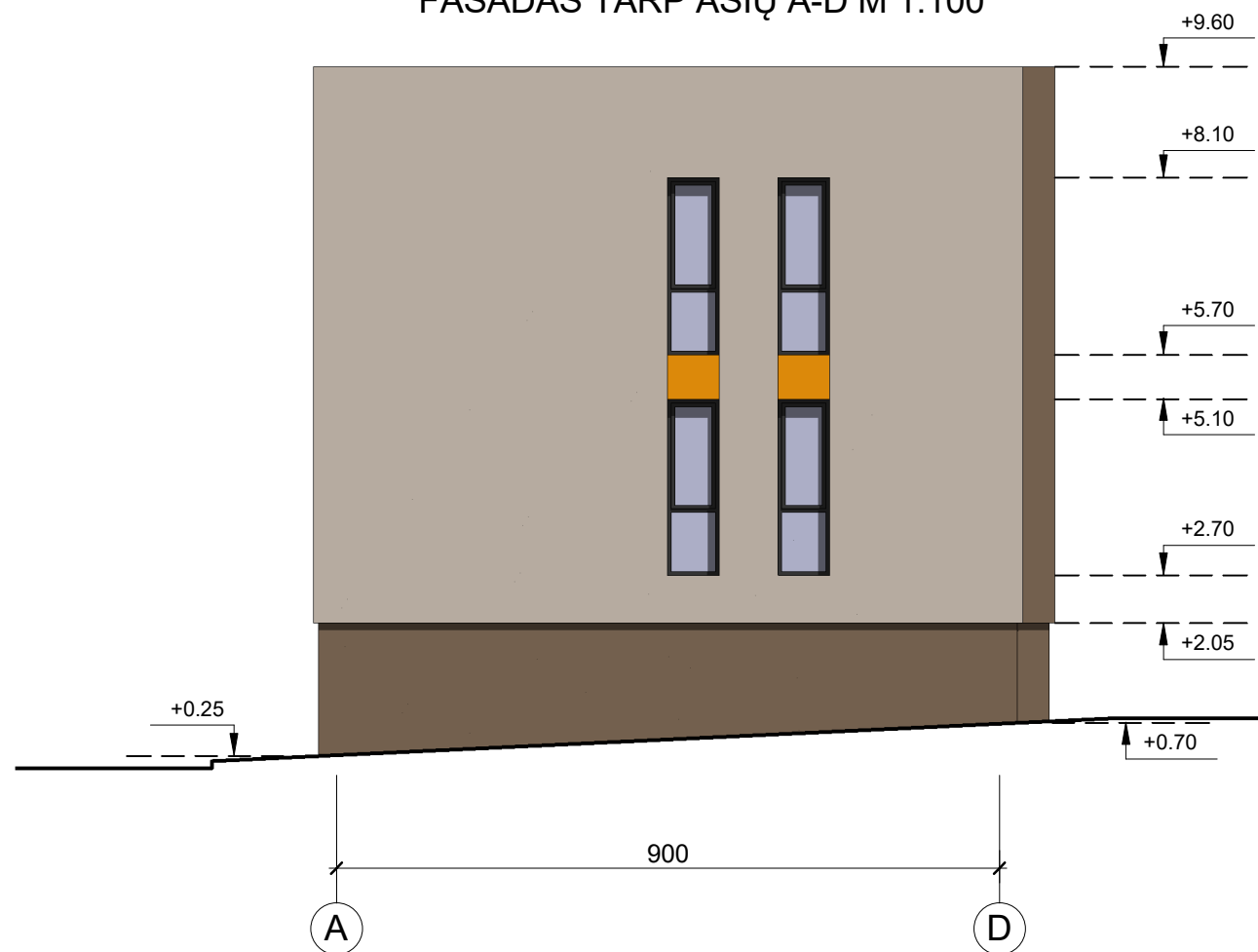

EKSPLIKACIJA:

	TINKAS. Spalva- šviesiai pilka.
	TINKAS. Spalva - ruda .
	TINKAS. Spalva - geltona.

Pastabos:

1. Matmenys pateikti cm, altitudės m.
2. Konkrečios apdailos medžiagos statybos metu, pateikus pavyzdžius, derinamos su projekto autoriumi.

KVAL. PATV. DOK. NR.	V. Klimavičiaus įmonė V. Kudirkos g.1, LT-35201 Panevėžys, tel/fax +370 45 461831, el.p.valdas@infoklimvald.lt			STATINIO PROJEKTO PAVADINIMAS: Daugiabučių gyvenamųjų namų Sėlių g. 3, Panevėžyje statybos projektas		
				DOKUMENTO PAVADINIMAS: FASADAI TARP AŠIŲ 1-7, A-D M 1:100		
A100	PV	E. Klimavičienė		DOKUMENTO ŽYMUO:		
A095	PDV	V. Klimavičius		P/181214-01-PP-SA.B-04		
A2201	ARCH.	N. Sargautaitė		Lapas	Lapų	
LT	STATYTOJAS IR (ARBA) UŽSAKOVAS: UAB „RAGINTA“			1	1	

FASADAS TARP AŠIŲ 7-1 M 1:100

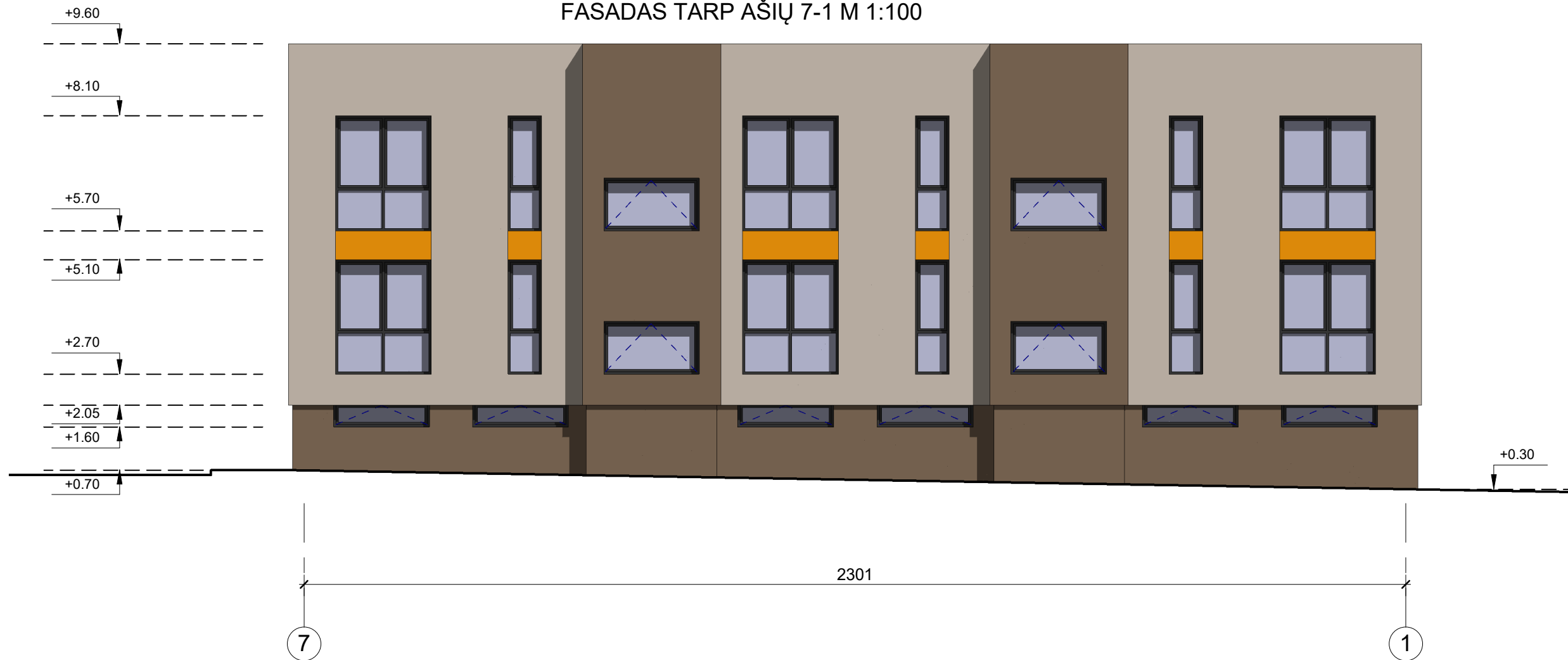

FASADAS TARP AŠIŲ D-A M 1:100

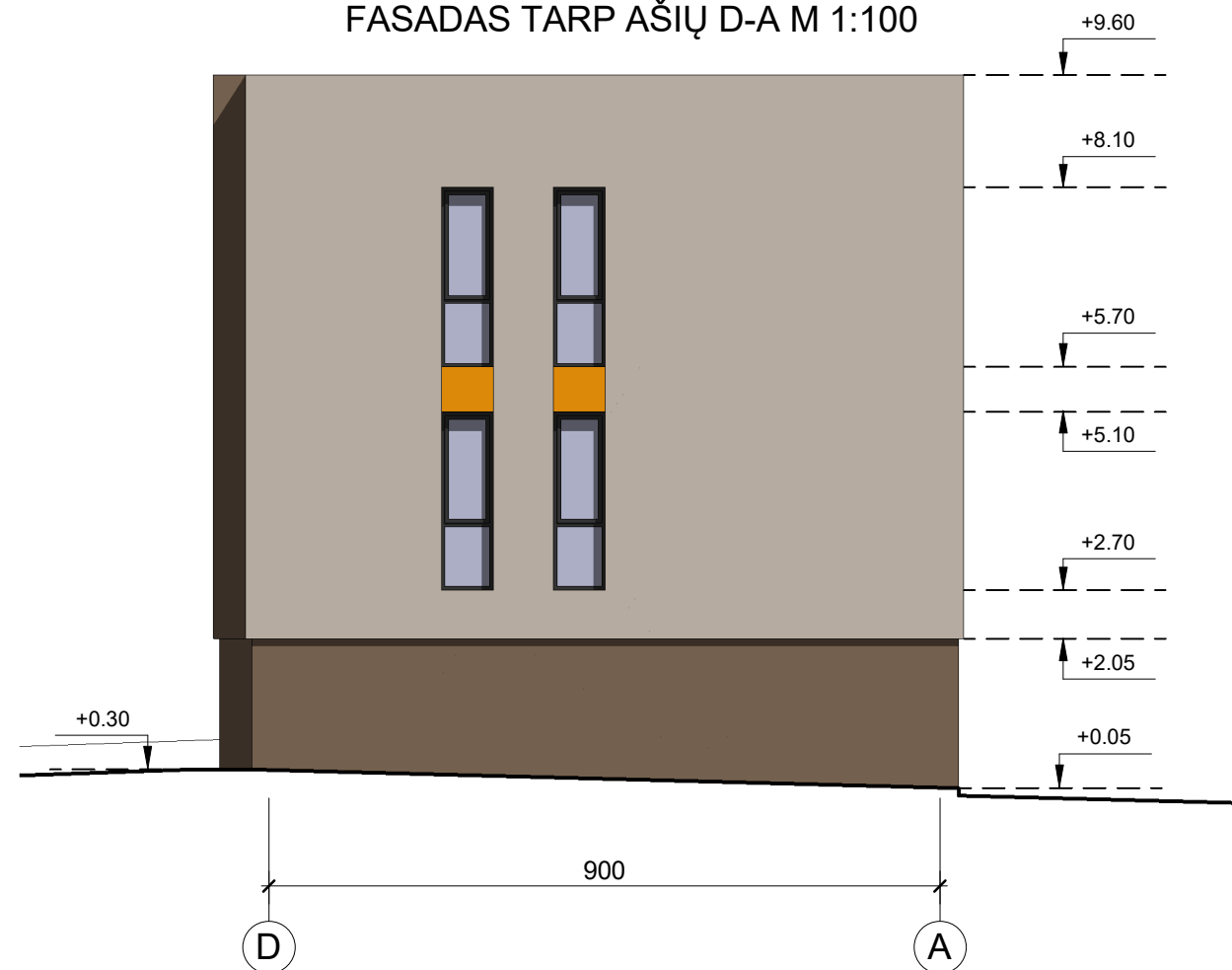

Pastabos:

1. Matmenys pateikti cm, altitudės m.
2. Konkrečios apdailos medžiagos statybos metu, pateikus pavyzdžius, derinamos su projekto autoriumi.

KVAL. PATV. DOK. NR.	V. Klimavičiaus įmonė V. Kudirkos g.1, LT-35201 Panevėžys, tel/fax +370 45 461831, el.p.valdas@infoklimvald.lt			STATINIO PROJEKTO PAVADINIMAS: Daugiabučių gyvenamųjų namų Sėlių g. 3, Panevėžyje statybos projektas	
	A100	PV	E. Klimavičienė	DOKUMENTO PAVADINIMAS: FASADAI TARP AŠIŲ 7-1,D-A M 1:100	Laida
A095	PDV	V. Klimavičius	0		
A2201	ARCH.	N. Sargautaitė			
LT	STATYTOJAS IR (ARBA) UŽSAKOVAS: UAB „RAGINTA“			DOKUMENTO ŽYMUO: P/180926-01-TP-SA.B-05	Lapas
					Lapų
					1
					1

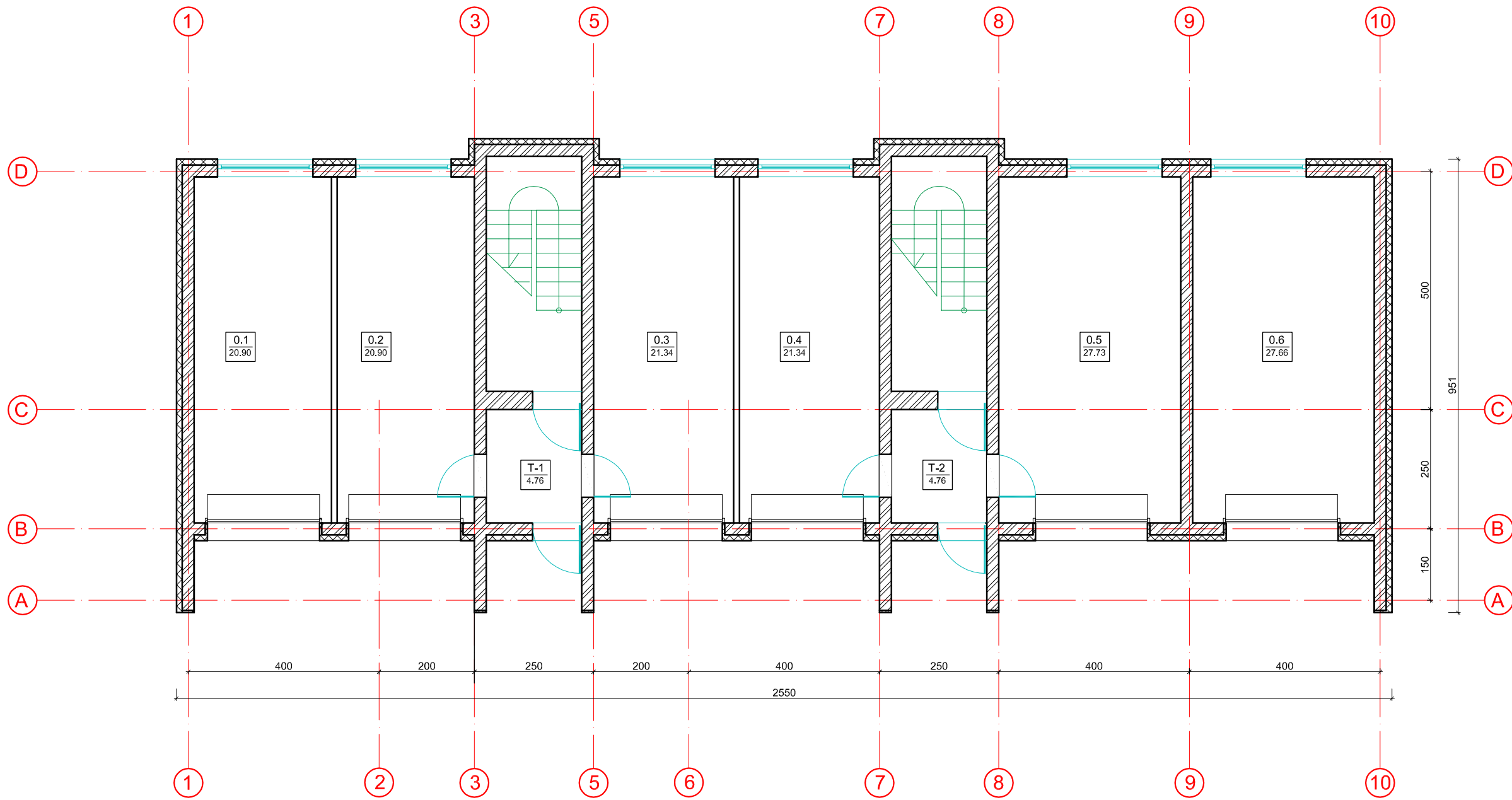

Namas Nr. 2		
Patalpų Nr.	Patalpa	Plotas, m2
	1 butas	52,69
	2 butas	54,29
	3 butas	52,69
	4 butas	54,29
	5 butas	72,87
	6 butas	72,87
	1 aukšto garažų plotas	139,87
T-1	Tambūras	4,76
T-2	Tambūras	4,76
Bendras pastato plotas:		509,09

- Silikatinių blokų (plytų) mūras
- Šilumos izoliacija - neoporas EPS 70
- Pertvaros silikatinių (keraminių) plytų

Butas Nr. 1		
Nr.	Patalpa	Plotas, m ²
0.1	Garažas	20.90

Butas Nr. 5		
Nr.	Patalpa	Plotas, m ²
0.5	Garažas	27.73

Butas Nr. 2		
Nr.	Patalpa	Plotas, m ²
0.2	Garažas	20.90

Butas Nr. 6		
Nr.	Patalpa	Plotas, m ²
0.6	Garažas	27.66

Butas Nr. 3		
Nr.	Patalpa	Plotas, m ²
0.3	Garažas	21.34

Nr.	Patalpa	Plotas, m ²
T-1	Tambūras	4.76
T-2	Tambūras	4.76

Butas Nr. 4		
Nr.	Patalpa	Plotas, m ²
0.4	Garažas	21.34

PASTATAS NR. 2

0	2019	Projektiniai pasiūlymai
LAIDA	DATA	LAIIDOS STATUSAS, KEITIMO PRIEŽASTIS (JEI TAIKOMA)
KVAL. PATV. DOK. NR.	V. Klimavičiaus įmonė <small>V. Kudirkos g. 1, LT-35201 Panevėžys, tel/fax +370 45 461831, e.l.p.valdas@infoklimvald.lt</small>	
STATINIO PROJEKTO PAVADINIMAS: Daugiabučių gyvenamųjų namų Sėlių g. 3, Panevėžyje statybos projektas		
A095	PV	Valdas Klimavičius
A095	PDV	Valdas Klimavičius
STATYTOJAS IR (ARBA) UŽSAKOVAS: LT UAB "RAGINTA"		DOKUMENTO PAVADINIMAS: Pirmo aukšto planas M 1:100
DOKUMENTO ŽYMUO: P/181214-02-PP-SA.B-06		LAIDA 0
		LAPAS 1
		LAPŲ 1

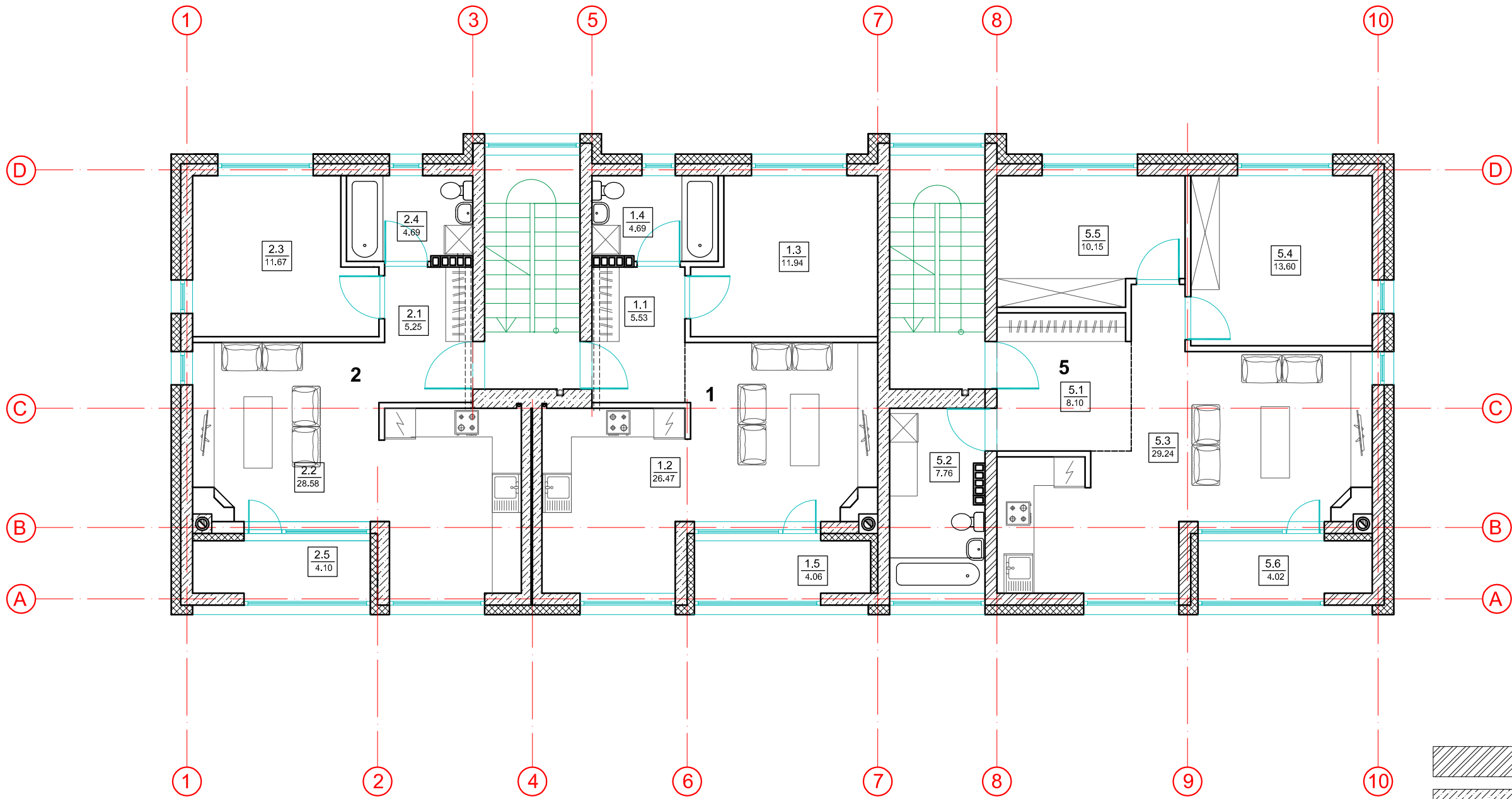

Namasis Nr. 2		
Patalpų Nr.	Patalpa	Plotas, m ²
	1 butas	52,69
	2 butas	54,29
	3 butas	52,69
	4 butas	54,29
	5 butas	72,87
	6 butas	72,87
	1 aukšto garažų plotas	139,87
T-1	Tambūras	4,76
T-2	Tambūras	4,76
	Bendras pastato plotas:	509,09

- Silikatinų blokų (plytų) mūras
- Akyto betono blokų mūras, atsparumas gniuždymui fb=5,0 N/mm².
- Pertvaros silikatinų (keraminių) plytų
- Šilumos izoliacija - neoporas EPS 70

Butas Nr. 1		
Nr.	Patalpa	Plotas, m ²
1.1	Koridorius	5.53
1.2	Virtuvė-svetainė-valgomasis	26.47
1.3	Kambarys	11.94
1.4	Wc-vonia	4.69
1.5	Lodžija	4.06
	Bendras buto plotas	52.69

Butas Nr. 2		
Nr.	Patalpa	Plotas, m ²
2.1	Koridorius	5.25
2.2	Virtuvė-svetainė-valgomasis	28.58
2.3	Kambarys	11.67
2.4	WC-vonia	4.69
2.5	Lodžija	4.10
	Bendras buto plotas	54.29

Butas Nr. 5		
Nr.	Patalpa	Plotas, m ²
5.1	Koridorius	8.10
5.2	Wc-vonia	7.76
5.3	Virtuvė-svetainė-valgomasis	29.24
5.4	Kambarys	13.60
5.5	Kambarys	10.15
5.6	Lodžija	4.02
	Bendras buto plotas	72.87

PASTATAS NR. 2

0	2019	Projektiniai pasiūlymai	LAIIDOS STATUSAS, KEITIMO PRIEŽASTIS (JEI TAIKOMA)		
KVAL. PATV. DOK. NR.	V. Klimavičiaus įmonė V. Kudirkos g.1, LT-35201 Panevėžys, tel/fax +370 45 461831, e.l.p.valdas@infoklimvald.lt		STATINIO PROJEKTO PAVADINIMAS: Daugiabučių gyvenamųjų namų Sėlių g. 3, Panevėžyje statybos projektas		
A095	PV	Valdas Klimavičius	DOKUMENTO PAVADINIMAS:		LAIIDA
A095	PDV	Valdas Klimavičius	Antro aukšto planas M 1:100		0
LT	STATYTOJAS IR (ARBA) UŽSAKOVAS: UAB "RAGINTA"		DOKUMENTO ŽYMUO: P/181214-02-PP-SA.B-07		LAPAS 1
					LAPŲ 1

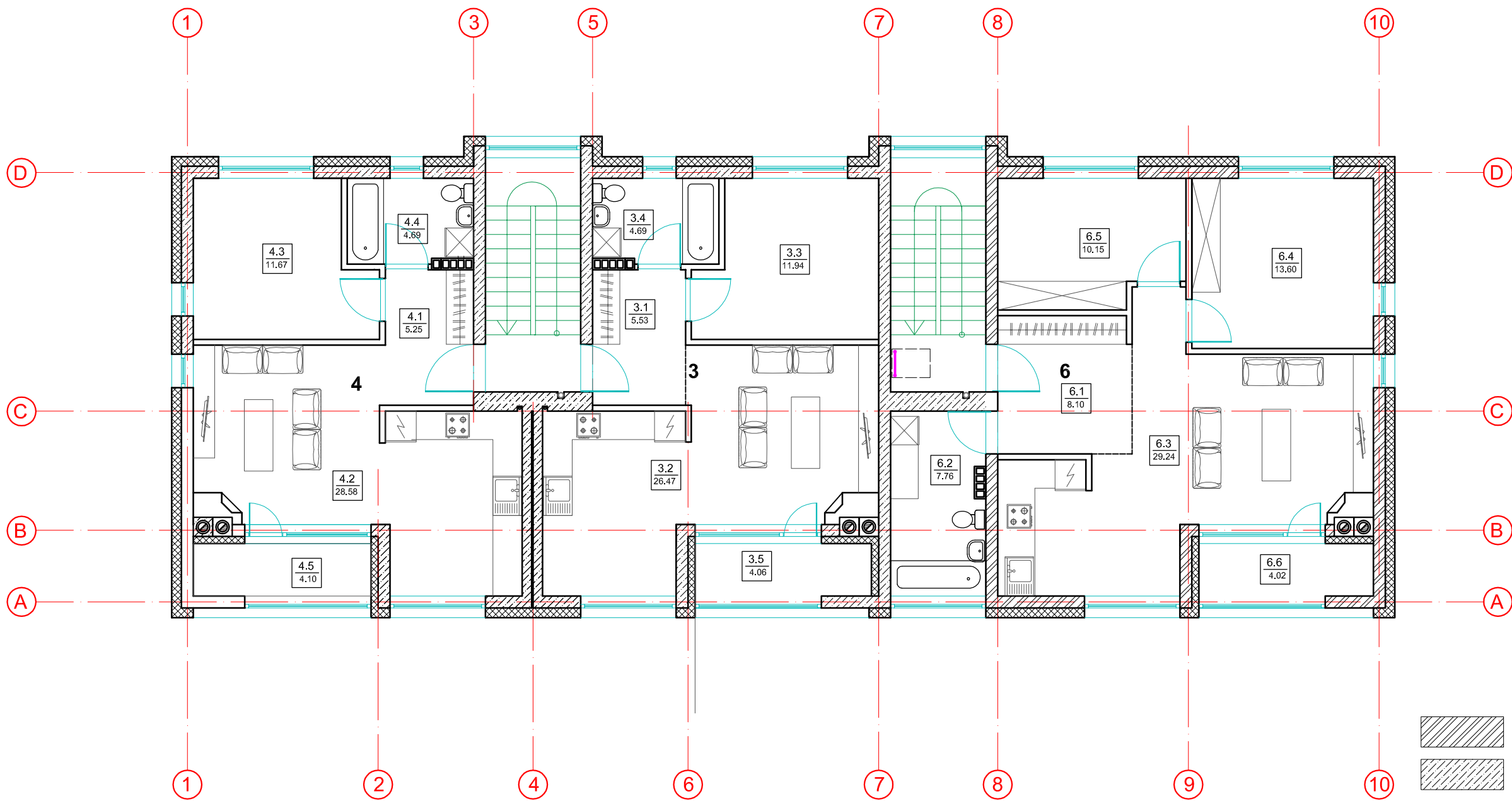

Namas Nr. 2		
Patalpų Nr.	Patalpa	Plotas, m2
	1 butas	52,69
	2 butas	54,29
	3 butas	52,69
	4 butas	54,29
	5 butas	72,87
	6 butas	72,87
	1 aukšto garažų plotas	139,87
T-1	Tambūras	4,76
T-2	Tambūras	4,76
	Bendras pastato plotas:	509,09

- Silikatinių blokų (plytų) mūras
- Akyto betono blokų mūras, atsparumas gniuždymui fb=5,0 N/mm².
- Pertvaros silikatinių (keraminių) plytų
- Šilumos izoliacija - neoporas EPS 70

Butas Nr. 3		
Nr.	Patalpa	Plotas, m²
3.1	Koridorius	5.53
3.2	Virtuvė-svetainė-valgomasis	26.47
3.3	Kambarys	11.94
3.4	Wc-vonia	4.69
3.5	Lodžija	4.06
	Bendras buto plotas	52.69

Butas Nr. 4		
Nr.	Patalpa	Plotas, m²
4.1	Koridorius	5.25
4.2	Virtuvė-svetainė-valgomasis	28.58
4.3	Kambarys	11.67
4.4	WC-vonia	4.69
4.5	Lodžija	4.10
	Garažas	21.34
	Bendras buto plotas	54.29

Butas Nr. 6		
Nr.	Patalpa	Plotas, m²
6.1	Koridorius	8.10
6.2	Wc-vonia	7.76
6.3	Virtuvė-svetainė-valgomasis	29.24
6.4	Kambarys	13.60
6.5	Kambarys	10.15
6.6	Lodžija	4.02
	Garažas	27.66
	Bendras buto plotas	72.87

PASTATAS NR. 2

0	2019	Projektiniai pasiūlymai	LAIIDOS STATUSAS, KEITIMO PRIEŽASTIS (JEI TAIKOMA)		
KVAL. PATV. DOK. NR.	V. Klimavičiaus įmonė V.Kudirkos g.1, LT-35201 Panevėžys, tel/fax +370 45 461831, eLP.valdas@infoklimvald.lt		STATINIO PROJEKTO PAVADINIMAS: Daugiabučių gyvenamųjų namų Sėlių g. 3, Panevėžyje statybos projektas		
A095	PV	Valdas Klimavičius	DOKUMENTO PAVADINIMAS:		LAIIDA
A095	PDV	Valdas Klimavičius	Trečio aukšto planas M 1:100		0
LT	STATYTOJAS IR (ARBA) UŽSAKOVAS: UAB "RAGINTA"		DOKUMENTO ŽYMUO: P/181214-02-PP-SA.B-08		LAPAS 1
					LAPŲ 1

FASADAS TARP AŠIŲ 1-7 M 1:100



FASADAS TARP AŠIŲ A-D M 1:100

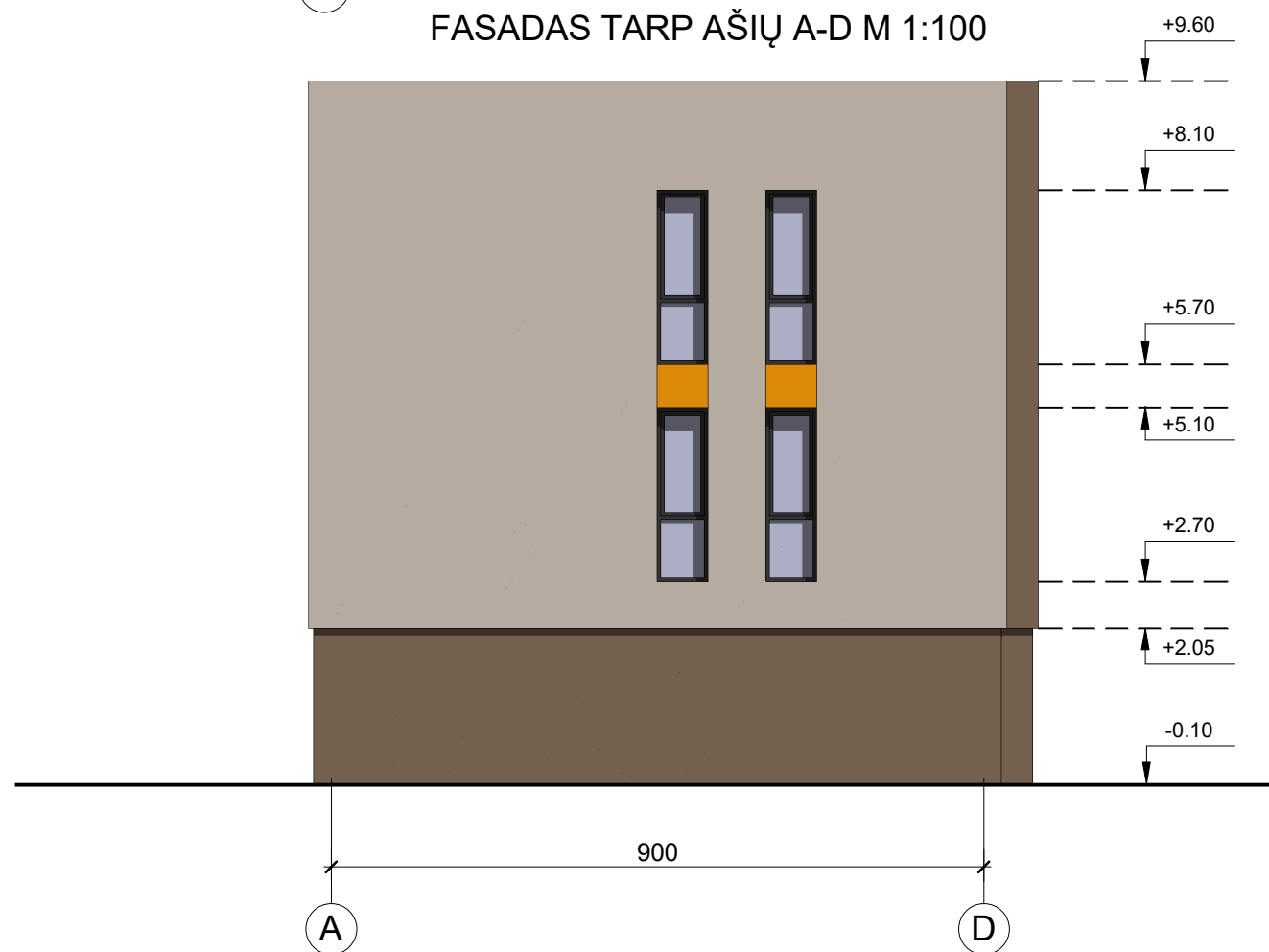

Pastabos:

1. Matmenys pateikti cm, altitudės m.
2. Konkrečios apdailos medžiagos statybos metu, pateikus pavyzdžius, derinamos su projekto autoriumi.

PASTATAS NR. 2

KVAL. PATV. DOK. NR.		V. Klimavičiaus įmonė V. Kudirkos g.1, LT-35201 Panevėžys, tel/fax +370 45 461831, el.p.valdas@infoklimvald.lt		STATINIO PROJEKTO PAVADINIMAS: Daugiabučių gyvenamųjų namų Sėlių g. 3, Panevėžyje statybos projektas		
A095	PV	V. Klimavičius		DOKUMENTO PAVADINIMAS: FASADAI TARP AŠIŲ 1-7, A-D M 1:100		Laida 0
A095	PDV	V. Klimavičius				
A2201	ARCH.	N. Sargautaitė				
LT	STATYTOJAS IR (ARBA) UŽSAKOVAS: UAB „RAGINTA“			DOKUMENTO ŽYMUO: P/181214-02-PP-SA.B-09		Lapas 1
						Lapų 1

FASADAS TARP AŠIŲ 7-1 M 1:100

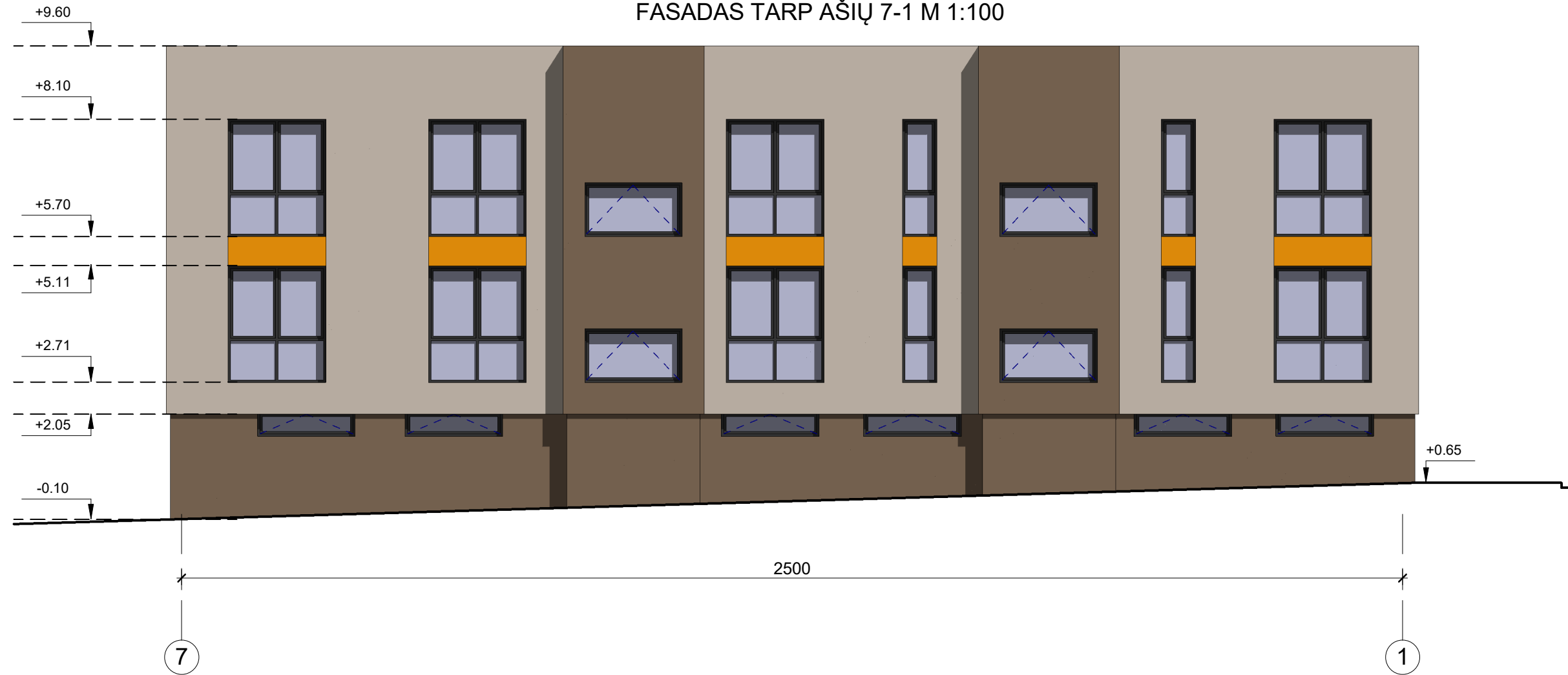

FASADAS TARP AŠIŲ D-A M 1:100

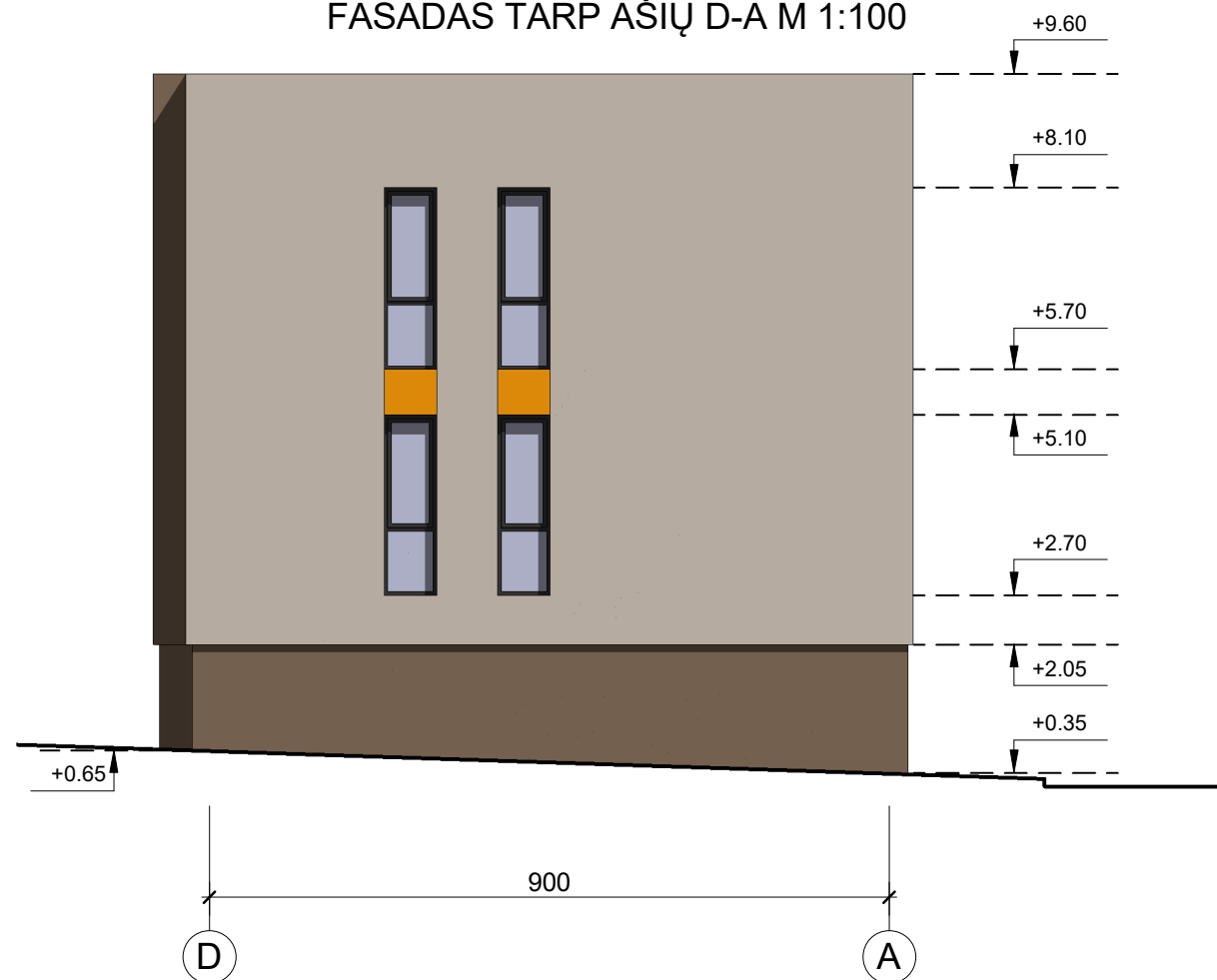

- Pastabos:
 1. Matmenys pateikti cm, altitudės m.
 2. Konkrečios apdailos medžiagos statybos metu, pateikus pavyzdžius, derinamos su projekto autoriumi.

PASTATAS NR. 2

KVAL. PATV. DOK. NR.	V. Klimavičiaus įmonė V. Kudirkos g.1, LT-35201 Panevėžys, tel/fax +370 45 461831, el.p.valdas@infoklimvald.lt		STATINIO PROJEKTO PAVADINIMAS: Daugiabučių gyvenamųjų namų Sėlių g. 3, Panevėžyje statybos projektas		
A095	PV	V. Klimavičius	DOKUMENTO PAVADINIMAS: FASADAI TARP AŠIŲ 7-1, D-A M 1:100	Laida	
A095	PDV	V. Klimavičius		0	
A2201	ARCH.	N. Sargautaitė			
LT	STATYTOJAS IR (ARBA) UŽSAKOVAS: UAB „RAGINTA“		DOKUMENTO ŽYMUO: P/181214-02-PP-SA.B-10	Lapas	
				1	Lapų 1