

20<sup>A</sup>

75

Miestas	Kvart	Skł.	Invent. Nr. <u>8338</u>
<u>PANEVĖŽYS</u>	<u>318</u>	<u>18</u>	

**PANEVĖŽIO** LIETUVOS RESPUBLIKA  
 RESPUBLIKINIS VALSTYBINIS  
 INVENTORIZAVIMO PROJEKTAVIMO,  
 IR PASLAUGŲ BIURAS

NAMŲ VALDOS TECHNINĖS APSKAITOS

**BYLA**

Esančios PANEVĖŽIO mieste, rajone,  
 \_\_\_\_\_ apyl. \_\_\_\_\_ kotūkyje

PROJEKTUOTOJŲ k. a. g. vė. a. skersg. Nr. 20<sup>a</sup>

Fondas Miesto valdybos žinyb.

Savininkas ~~Butų ūkio valdyba~~  
~~Miesto švietimo skyrius~~  
PANEVĖŽIO MIESTO SAVIVALDYBĖ

Pagrindinal inventoriuzuota is 91 m. 06 men. 06 d.  
 Teisinės registracijos Nr. 14749



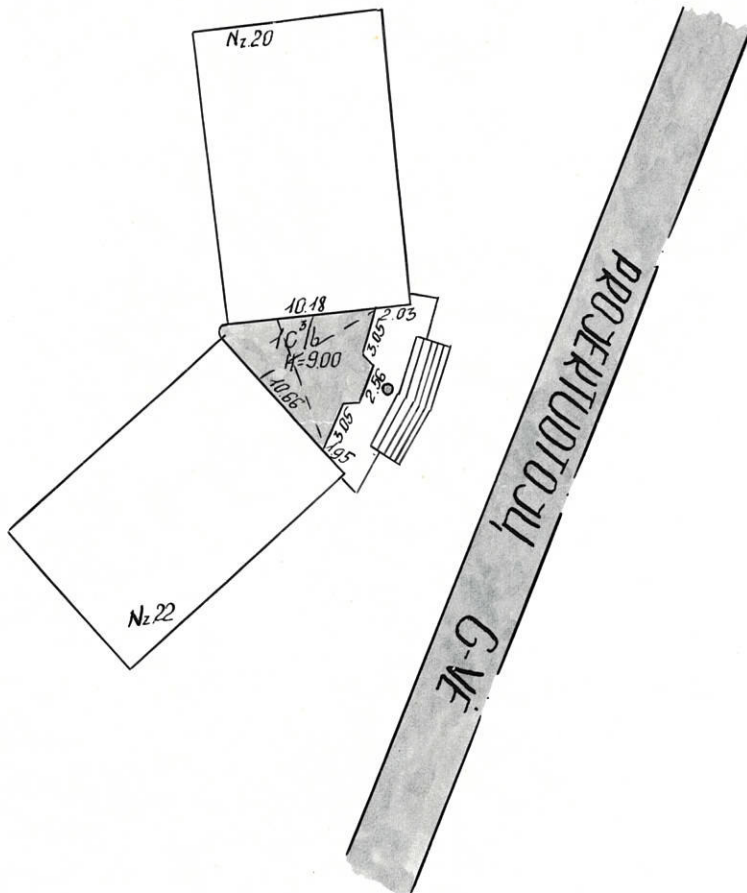
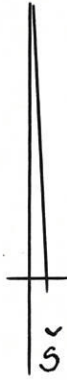

PANEVĖŽYS		209	
PROJEKTUOTOJŲ,		JANULIŲ	
S.P.		JANULIŲ	
500		[Signature]	
2	91	06	06

# RĪSĪS

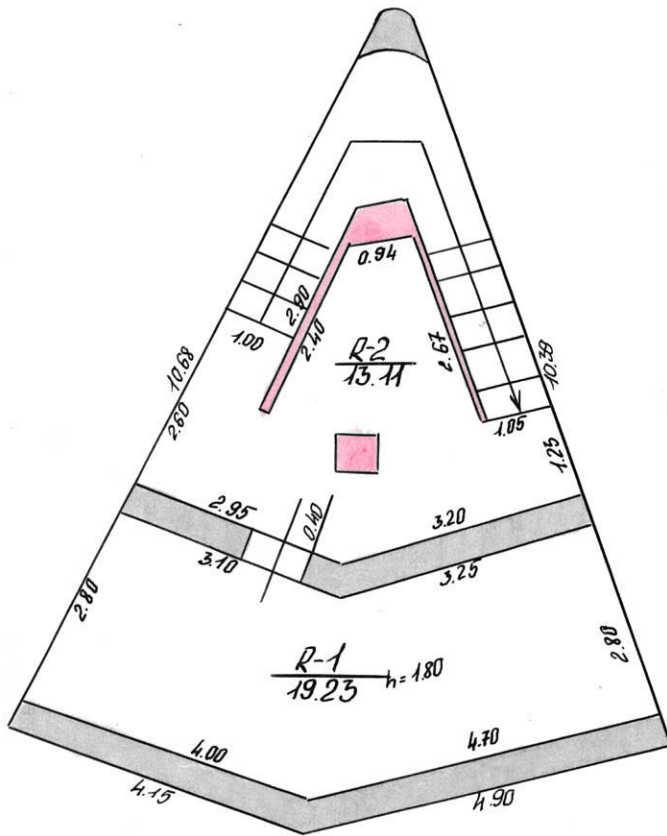

PROJEKTOTOJĀ,

DANEVŽYS

100

2002

JANILYTE

2 31 06 06

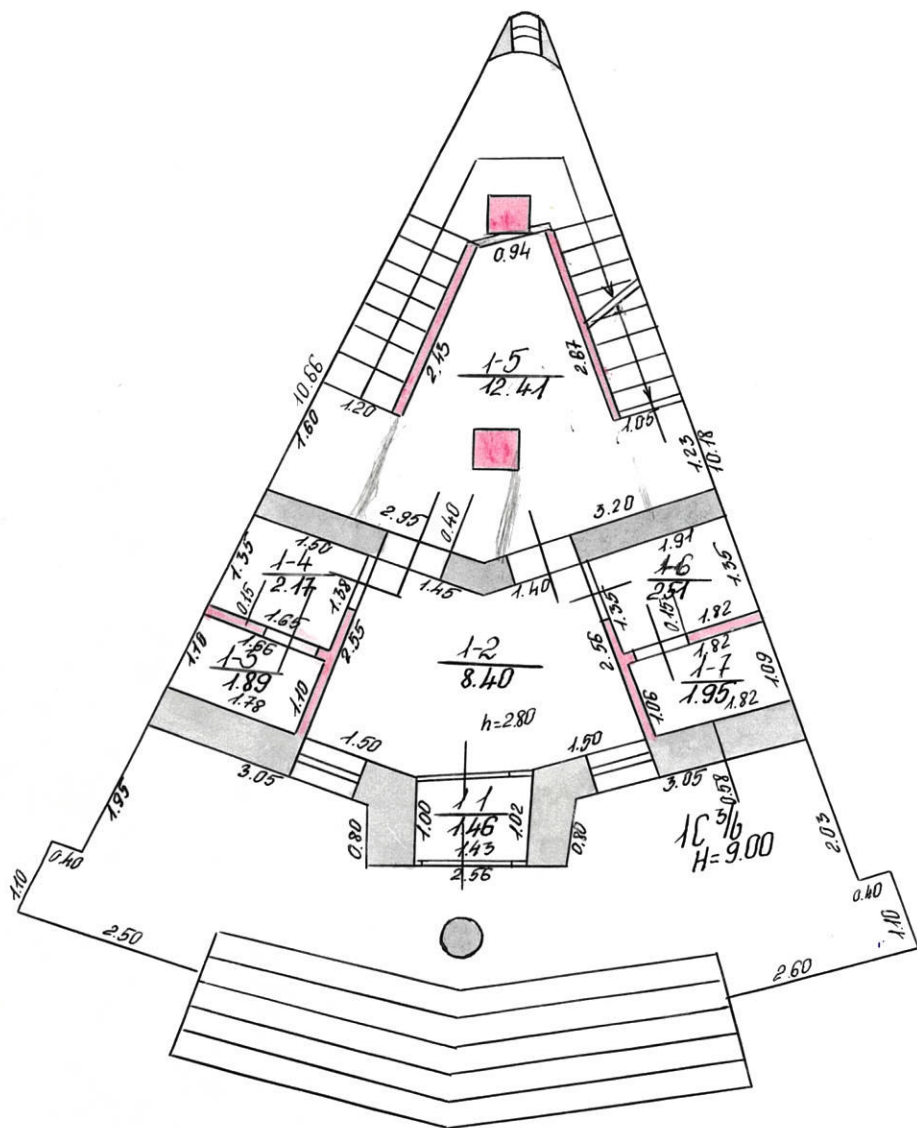

PROJEKTOTOJUS

JANEVIČYS

100

200  
JULY  
JANULYTE

# II AUKŠTAS

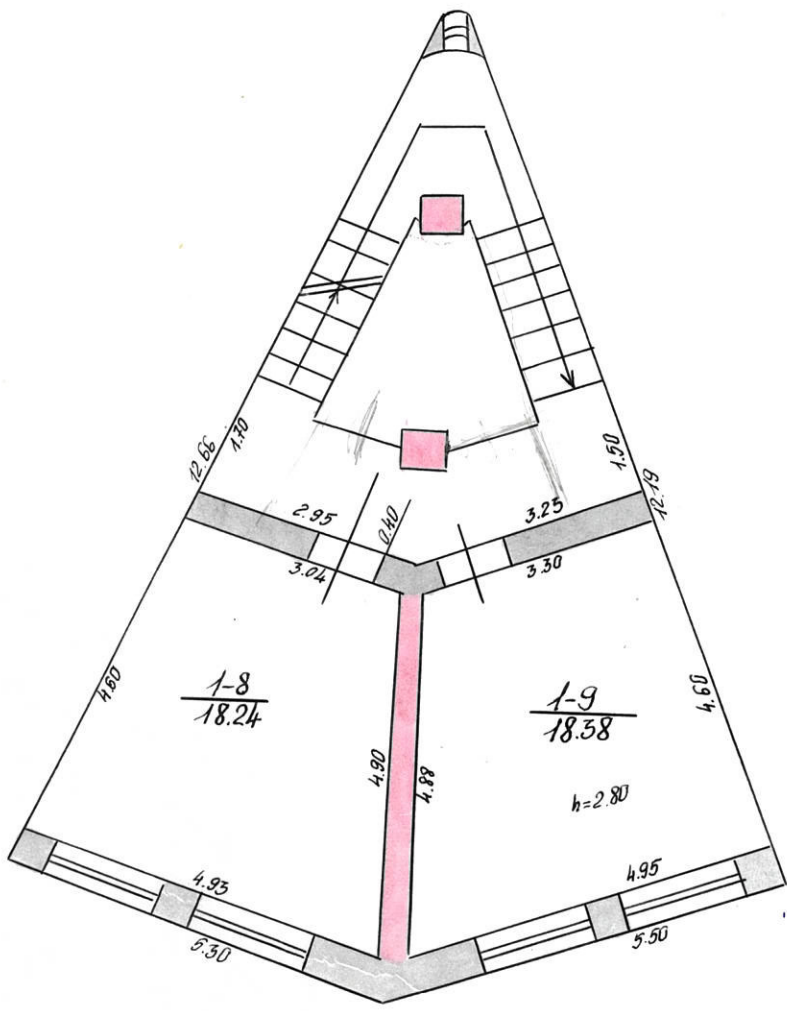

PROJEKTUOTOJŲ  
DANEVŽYS

100

2009  
Jaus  
JANULYTE

# III AUKŠTAS

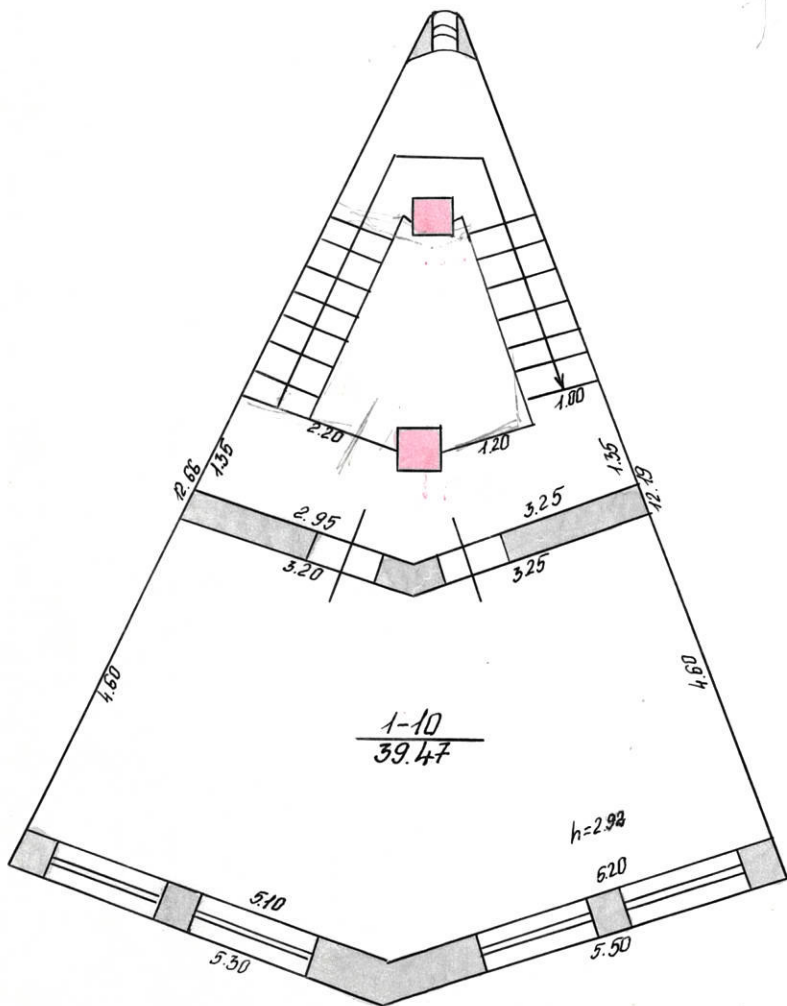

PROJEKTLIOTOJŲ

PANEVĖŽYS

100

2002

JANŪLYTĖ

2

91 06 06





# Pastato inventorinės žinios

*Panevėžys* Projektuotojas Nr. *209*

Inventorinis Nr.

dė	Pastato paskirtis	Statybos metai	Aukštų sk.	Fondas	Miestas	Kvartalas	Sklypas
61/51	<i>Veiklos klubas</i>		<i>3</i>	<i>Švietimo m. miesto valdyba</i>	<i>Panevėžys</i>		

Valdytojas ir pastato valdymo pagrindas

Valdytojas	Valdymo dalis	Pastatų valdymo pagrindas	Įrašą padariusio asmens parašas
<del><i>Švietimo m. miesto valdyba</i></del> <i>Švietimo m. miesto valdyba</i>			<i>Valstybinis komisija</i> <i>91 08 02</i> <i>panevėžys</i> <i>akto</i> <i>Seio</i>
<i>930130 PANEVĖŽIO MIESTO ŠVIETIMO SKYRIUS</i>	<i>10<sup>3</sup>/<sub>6</sub></i>	<i>Panevėžio m. vald.</i> <i>92 potvarkis</i> <i>583 v</i> <i>Stroy</i>	

## Pastato charakteristika

Pastate yra			Pastatas prijungtas prie tinklų										Stogo plotas	Kapital. rem. data		
rūsvis	pusrūsvis	mansarda	vandentiekis		kanalizacija		Centr. apš.		šiluminių ir SEC	karšto vandens tiekim.	dujų	telefono			radijo tinklų	elektra
			vietinis	miesto	vietinė	miesto	grupinės katilinės	vietinės katilinės								
+				+		+	+							+	<i>78</i>	



Susidevėjimas proc.	Pastato patalpų charakteristika	Data						Data								
		butų skaičius	kambarių skaičius	bendras naudojamas plotas	tame skaičiuje			Butų skaičius	kambarių skaičius	bendras naudojamas plotas	tame skaičiuje					
					gyvenamasis plotas m <sup>2</sup>	pagrindinis plotas m <sup>2</sup>	pagalbinis plotas m <sup>2</sup>				gyvenamasis plotas m <sup>2</sup>	pagalbinis plotas m <sup>2</sup>	pagrindinis plotas m <sup>2</sup>			
	Gyvenami butai															
	1-no kambario															
	2-jų kambarių															
	3-jų kambarių															
	4-rių kambarių															
	5-rių kambarių															
	ne skaičiuje butai a) rūšose															
	b) pusrūšiuose															
	gyvenamųjų butų pagalbinis plotas rūšiuose ir pusrūšiuose			52,34				52,34								
	amburų ir techninės patalpos															
	veiklos patalpos															
	komercinės patalpos															
	indėlių patalpos															
	vaikų patalpos															
	suomeninio mait. patalpos															
	atitūno ir kom. gyventojų tarnavimo patalpos															
	saugos patalpos															
	maisto patalpos															
	drabučių patalpos															
	vaikų patalpos															
	darželių patalpos															
X	vaikų patalpos															
	mult. meno patalpos															
	<i>Trukų klubo</i> patalpos			106,88			46,09	30,79								
	patalpos															
	Viso:		106,88				46,09	6,313								
	indėlių		106,88				46,09	30,79								
	analizacija		106,88				46,09	30,79								
	central. apšildymas		106,88				46,09	30,79								
	sk. apšildymas iš SEC															
	pristatymas vanduo		106,88				46,09	30,79								
	kitas		139,22				76,03	6,313								
	laikotarpis															
	laikotarpis su vonėmis ar dušais															

Data  
u Nr.

Pastatų ir jo dalių įkainojimas

Data	Raidė	Pavadinimas	Ilgis	Plotis	Plotas m <sup>2</sup>	Aukštis	Tūris m <sup>3</sup>	Kainininko ir lentelės Nr.	Vieneto kaina, įvedus patalsas	Statybinė vertė rb.	Susidėvėjimo proc.	Dabartinė vertė rb.
91.06.06	107	107/107 107/107			4921 10225	8.10 9.00	103 1046					
									<del>balavinė vertė</del>			<del>64000</del>
									balavinė vertė			76561

Pastatų vidaus plotų eksplicacija

PASTATO RAIDĖ: 107  
 Miestas: *Šilutė*  
 Kvartalas: *107*  
 Sklypas: *107*  
 Patalpų pavadinimas: *107*  
 Gvvenamas: *107*

1991 m. 06 mėn. 06 d.

Sudarė *[Signature]*

Tikrinė *[Signature]*

Dabartinė vertė rb.

561

inventorių numeris

Miestas | Sklypas

# Pastatų vidaus plotų eksplikacija

Inventoriz. data	Aukšto Nr.	Būto Nr.	Kambario Nr.	Patalpų pavadinimas		Bendras naud. plotas	Gyvenamas				tame skaičiuje				tame skaičiuje				tame skaičiuje			
				patalpų paskirtis	kam naudojama		gyven. kambar. plotas	naud. negyvenamas	tambur. technik. patalpų	restal. ir pusis.	pagrind. plotas	pagalb. plotas	pagrind. plotas	pagalb. plotas	pagrind. plotas	pagalb. plotas	pagrind. plotas	pagalb. plotas	pagrind. plotas	pagalb. plotas		
1	2	3	4	5	6	7	8	9	10	11	12	13	14	15	16	17	18	19				
2006			R-1	2006	2006	1923				1923												
			R-2	2006	2006	1311				1311												
	1		1	2006	2006	116				116												
			2	2006	2006	810				810												
			3	2006	2006	189				189												
			4	2006	2006	817				817												
			5	2006	2006	1311				1311												
			6	2006	2006	817				817												
			7	2006	2006	195				195												
2			8	2006	2006	1311				1311												
			9	2006	2006	1318				1318												
3			10	2006	2006	1917				1917												
				2006	2006	10688				10688												
				2006	2006	1311				1311												

*[Handwritten signature]*

2006.06.06