



GAUTA

Panevėžio miesto savivaldybės priimamasis

2012-10-03 Nr. 20-4.11.-2031

interesančių apžeminimo specialistė

Margarita Bichauskaitė

PANEVĖŽIO SPECIALIOJI MOKYKLA

Panevėžio miesto savivaldybės administracijai

2012-10-03 Nr. S7-547

Į 2012-09-04 Nr. 19-4.20-2192

DĖL PATALPŲ JAUNUOLIŲ DIENOS CENTRUI

Jaunuolių dienos centrui galime pasiūlyti šias, pagal nekilnojamojo daikto kadastro duomenų bylą Nr. 2390, registro Nr. 35/51721, patalpas esančias Kranto g. 16 (2N5p), ketvirtajame aukšte:

1-103	17,58 kv. m.
1-104	17,49 kv. m.
1-105	17,46 kv. m.
1-106	17,67 kv. m.
1-107	17,49 kv. m.
1-137	17,58 kv. m.
1-138	10,78 kv. m.

Viso: 116,06 kv. m.

Bendrojo naudojimo koridoriaus (1-102) plotas 64 kv. m.

PRIDEDAMA: Nekilnojamojo daikto kadastro duomenų bylos Nr. 2390, registro Nr. 35/51721, ketvirto aukšto planas, 1 lapas.

Mokyklos direktorius

Petras Leikauskas

Aldona Jasinevičienė, tel. Nr. (8 45) 58 25 96, el. paštas: a.jasineviciene@pansm.lt

Biudžetinė įstaiga
Kranto g. 18, 35173 Panevėžys
www.pansm.lt
El. p. paneveziosm@pansm.lt

Tel. / faks. (8 45) 58 25 93
58 25 94
58 25 95
58 25 96

Duomenys kaupiami ir saugomi
Juridinių asmenų registre
Kodas 190984151

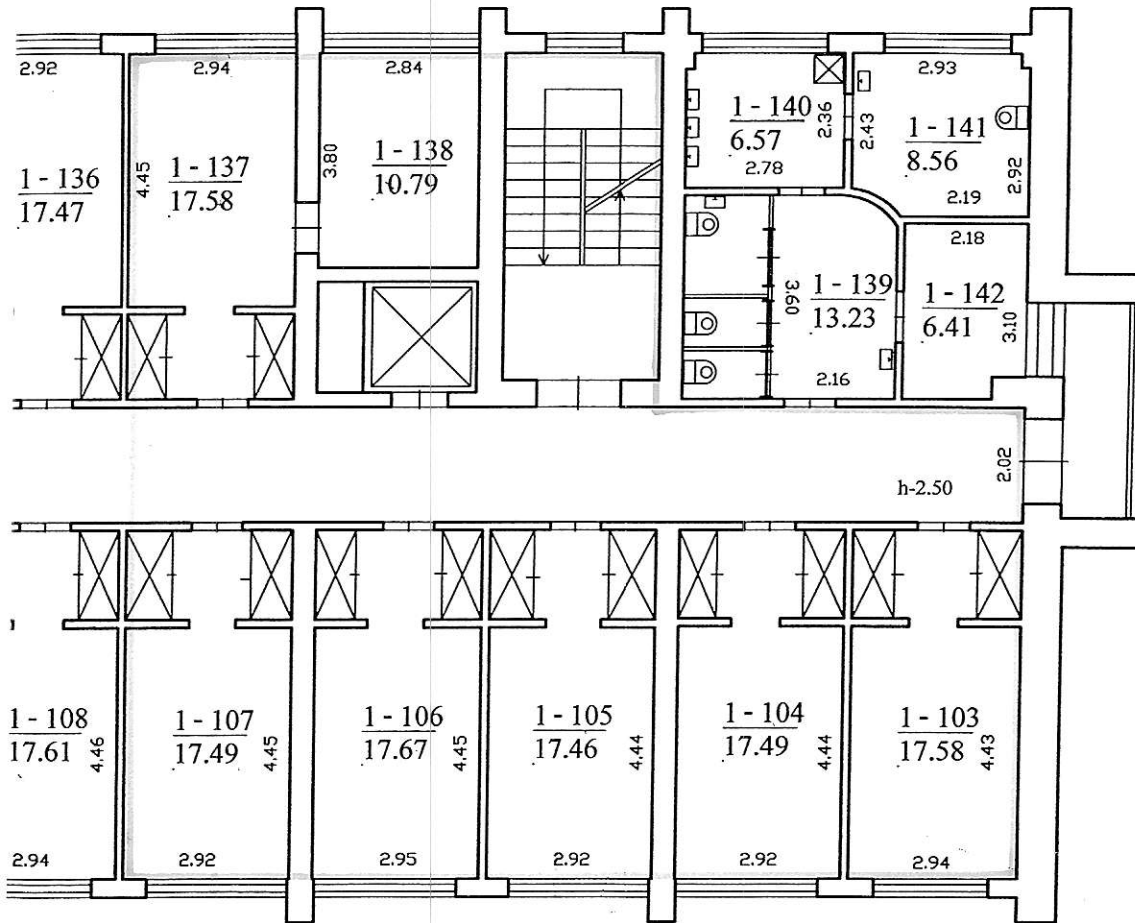

Kopija tikra
 Archyvo vedėja
 Violeta Remeikienė
 2006 m. mėn. 20 d.

Tikra
 Direktorius *
 Petras Laiskuskas
 2006.09.28

Valstybės įmonė registrų centras Panevėžio filialas			
Lic nr.19G-501			
Pareigos	V., pavardė	Parašas	Data
matininkė	Z.Rodzianskienė	<i>[Signature]</i>	2006.09.28
KETVIRTO AUKŠTO PLANAS			
Panevėžio m. sav.			
Panevėžio			
Kranto g. 18			
Sudarytas pagal 2006.09.28 kadastrinių matavimų duomenis		Pastato pažymėjimo plane: 2N5p	

