

OBJEKTO PAVADINIMAS: PASTATAS

PROJEKTO PAVADINIMAS PASLAUGŲ PASKIRTIES PASTATO, SMĖLYNĖS G. 128C, PANEVĖŽYS, STATYBOS PROJEKTAS

STATINIŲ ADRESAS: PANEVĖŽYS, SMĖLYNĖS G. 128C (SKLYPO KD.NR. 2701/0007:47)

STATINIŲ KATEGORIJA: NEYPATINGAS

STATYBOS RŪŠIS: NAUJA STATYBA

STATINIŲ PASKIRTIS: PASLAUGŲ (paslaugų paskirties pastatai – skirti paslaugoms teikti (tarp jų buitines) ir buitiniam aptarnavimui: pirtys, grožio salonai, skalbyklos, taisyklos, remonto dirbtuvės, priėmimo – išdavimo punktai, autoservisai, plovyklos, laidojimo namai, krematoriumai ir kiti pastatai)

PROJEKTO UŽSAKOVAS: A.KLOVO ĮMONĖ, ĮM.K. 147955281

PROJEKTUOTOJAS: ARCH.L.PUTNIENĖ

IND.VEIKLOS PAGRINDAS IND.VEIKL.NR. 866126, VEIKLOS KODAS 711100 ARCHITEKTŪROS VEIKLA

PROJEKTO ETAPAS: PROJEKTINIAI PASIŪLYMAI

PROJEKTO DALIS: STATINIO ARCHITEKTŪROS DALIS

PROJEKTO NUMERIS: 24-07

BYLOS ŽYMUO: PP

BYLOS LAIDA: 0

BYLOS IŠLEIDIMO DATA: 2025

Pareigos	Vardas, pavardė	Atestato Nr.	Parašas
Projekto vadovė Veikianti pagal ind.veikl.paž. Nr. 866126	L.Putnienė	A1269	
Architektas Veikiantis pagal ind.veikl.paž. Nr. 570205	V.Putna	A1405	
Statytojas	A. Klovo įmonė, įm.k. 147955281	Tvirtinu	

24-07-PP-SA

*PROJEKTINIAI PASIŪLYMAI*



**JPI architektai**

PASLAUGŲ PASKIRTIES PASTATO SMĖLYNĖS G. 128C, PANEVĖŽYJE STATYBOS  
PROJEKTAS

Statinio architektūros dalis

## 1.1 PROJEKTO DOKUMENTŲ SUDĖTIES ŽINIARAŠTIS

### 1.1.1 BYLOS DOKUMENTŲ ŽINIARAŠTIS

Eil. Nr.	Dokumento žymuo	Laida	Pavadinimas	Pastabos
1.	24-07-TDP-BD	0	Bendroji dalis - viešinama	
2.	24-07-TDP-BD	0	Bendroji dalis – dokumentai, neviešinama	
3.	24-07-TDP-SP	0	Sklypo plano dalis	
4.	24-07-TDP-SA	0	Architektūros dalis	
4.	24-07-TDP-SK	0	Konstruktyvinė	
5.	24-07-TDP-VN	0	Vandentiekio-nuotekų dalis	
7.	24-07-TDP-NRG	0	Energetinio vertinimo dalis	

JPĮ architektai	PASLAUGŲ PASKIRTIES PASTATO SMĖLYNĖS G. 128C, PANEVĖŽYJE STATYBOS PROJEKTAS	1
-----------------	--	---

## 1 BENDRIEJI STATINIŲ RODIKLIAI

Eil. Nr.	Pavadinimas	Mato vnt.	Kiekis	Pastabos
<b>2.</b>	<b>STATINYS: PASTATAS, KOMERCINIŲ GRUPĖS, PASLAUGŲ PASKIRTIES (4.4) - NEYPATINGAS</b>			
2.1	Užstatymo plotas*	m <sup>2</sup>	<b>658</b>	
2.2	Bendras plotas *	m <sup>2</sup>	<b>589,04</b>	
2.3	Naudingasis *	m <sup>2</sup>	<b>589,04</b>	
2.4	Pastato tūris*	m <sup>3</sup>	<b>4321</b>	
2.5	Aukštų skaičius	vnt	<b>1</b>	
2.6	Pastato aukštis*	m	<b>7,60</b>	
2.7	Pastato atsparumo ugniai (I,II ar III)		<b>II</b>	
2.8	Pastato patalpų akustinio komforto sąlygų klasė		<b>C</b>	
2.9	Energinio naudingumo klasė		<b>B</b>	

\* Žvaigždute pažymėti rodikliai baigus statybą ir atlikus kadastrinius matavimus gali turėti neesminių nukrypimų.

\* Žvaigždute pažymėti rodikliai apskaičiuojami vadovaujantis Nekilnojamo turto kadastrinių matavimų ir kadastro duomenų susirinkimo taisyklėmis, kurias tvirtina Lietuvos Respublikos žemės ūkio ministras. Baigus statybą ir atlikus kadastrinius matavimus šie rodikliai gali turėti neesminių nukrypimų.

Projekto vadovas

Lilija Putnienė atestato Nr. A1269

0	2025	Statybos leidimui			
Laida	Data	Laidos statusas. Keitimų priežastis (jei taikoma)			
L.Putnienės Ind.v.paž Nr.866126 Ažuolyno g. 6 44225 Kaunas tel. 861069939 www.jpiaarchitektai.lt		PASLAUGŲ PASKIRTIES PASTATO SMĖLYNĖS G. 128C, PANEVĖŽYJE STATYBOS PROJEKTAS			
A1269	PV	Lilija Putnienė	Statinio architektūros dalis		
A1405	Arch	Vytautas Putna			
			Aiškinamasi raštas		
LT	A.KLOVO ĮMONĖ įm.k. 147955281		24-07-TDP-BD	Lapas	Lapų
				1	7

JPI architektai	PASLAUGŲ PASKIRTIES PASTATO SMĖLYNĖS G. 128C, PANEVĖŽYJE STATYBOS PROJEKTAS	2
-----------------	--	---

Statytojas

Tvirtinu A. Klovo įmonė direktorius

A.Klovas

24-07-PP-SA.AR	Lapas	Lapų	Laida
	2	7	0

JPI architektai	PASLAUGŲ PASKIRTIES PASTATO SMĖLYNĖS G. 128C, PANEVĖŽYJE STATYBOS PROJEKTAS	1
-----------------	--	---

### 3 AIŠKINAMASIS RAŠTAS

#### 3.1 PROJEKTO RENGIMO PAGRINDAS

**PROJEKTO PAVADINIMAS:**

PASLAUGŲ PASKIRTIES PASTATO SMĖLYNĖS G. 128C, PANEVĖŽYJE STATYBOS PROJEKTAS;

**STATINIO ADRESAS**

PANEVĖŽYS, SMĖLYNĖS G. 128C (SKLYPO KAD.NR. 2701/0007:47)

**DAIKTO PAGRINDINĖ NAUDOJIMO PASKIRTIS:**

Kita

**ŽEMĖS SKLYPO NAUDOJIMO BŪDAS:**

Komercinės paskirties objektų teritorijos

**STATINIŲ KATEGORIJA**

Neypatingi

**STATYBOS RŪŠIS**

Nauja statyba

**STATINIŲ PASKIRTIS**

Pastatas (Paslaugų paskirties)

**STATYTOJAS (UŽSAKOVAS):**

A. Klovo įmonė, įm.k. 147955281

**PROJEKTUOTOJAS:**

Lilija Putnienė, atest.Nr A1269, ind.veikl.paž. Nr. 866126

#### 3.2 PRIVALOMIEJI PROJEKTO RENGIMO DOKUMENTAI, PAGRINDINIAI NORMATYVINIAI, KITI DOKUMENTAI IR DUOMENYS, KURIAIS VADOVAUJANTIS PARENGTAS PROJEKTAS

Projektavimo užduotimi;

Topografinė nuotrauka;

0	2025	Statybos leidimui		
Laida	Data	Laidos statusas. Keitimų priežastis (jei taikoma)		
L.Putnienės Ind.v.paž Nr.866126 Ažuolyno g. 6 44225 Kaunas tel. 861069939 www.jpiarchitektai.lt		PASLAUGŲ PASKIRTIES PASTATO SMĖLYNĖS G. 128C, PANEVĖŽYJE STATYBOS PROJEKTAS		
A1269	PV	Lilija Putnienė	Statinio architektūros dalis	
A1405	Arch	Vytautas Putna		
			AIŠKINAMASIS RAŠTAS	Laida
				0
LT	A.KLOVO ĮMONĖ įm.k. 147955281			24-07-TDP-BD
				1 8

Pagrindiniais normatyviniais dokumentais.

Projekto vadovas, projekto dalies vadovai atstovaudami Statytojo interesus ir nepažeisdami Projektuotojo interesus, užtikrina, kad Projektuotojo sprendiniai atitinka įstatymus, kitus teisės aktus, privalomuosius projekto rengimo dokumentus, normatyvinius statybos techninius, normatyvinius statinio ir paskirties dokumentų reikalavimus, nepažeidžia valstybės, žmonių su negalia integracijos, visuomenės bei trečiųjų asmenų interesus.

Statinys bus statomas ir pastatytas, o statybos sklypas tvarkomas taip, kad statybos metu ir naudojant pastatytą statinį trečiųjų asmenų gyvenimo ir veiklos sąlygos, kurias jie turėjo iki statybos pradžios, galėtų būti pakeistos tik pagal normatyvinių statybos techninių dokumentų ir normatyvinių statinio saugos ir paskirties dokumentų nuostatas.

Projekto dalis parengta vadovaujantis, LR įstatymais ir kitais norminiais teisės aktais. Projektiniai techninio darbo projekto sprendiniai atitinka privalomuosius projekto rengimo dokumentus ir tenkina esminius statinio reikalavimus.

### 3.3 PRIVALOMŲJŲ DOKUMENTŲ PROJEKTUI RENGTI IR PAGRINDINIŲ NORMATYVINIŲ DOKUMENTŲ SARAŠAS

Sklypo plano bei architektūros dalys parengtos pagal šiuos privalomus dokumentus statinio projektui parengti ir pagrindinius normatyvinius statybos dokumentus:

Eil. Nr.	Dokumento žymuo	Pavadinimas	Pastabos
1.		Lietuvos Respublikos statybos Įstatymas	
2.		Lietuvos Respublikos planuojamos ūkinės veiklos poveikio aplinkai vertinimo įstatymas	
3.		Lietuvos Respublikos nekilnojamojo turto registro įstatymas	
4.		Lietuvos Respublikos nekilnojamojo turto kadastro įstatymas	
5.		Lietuvos Respublikos saugomų teritorijų įstatymas	
6.		Lietuvos Respublikos nekilnojamojo kultūros paveldo apsaugos įstatymas	
7.		Lietuvos Respublikos teritorijų planavimo įstatymas	

24-07-PP-SA.AR

Lapas	Lapų	Laida
2	8	0

8.		Lietuvos Respublikos kelių įstatymas	
9.		Lietuvos Respublikos specialiųjų žemės naudojimo sąlygų įstatymas	
10.		Lietuvos Respublikos melioracijos įstatymas	
11.		Lietuvos Respublikos architektūros įstatymas	
12.		2016 m. balandžio 27 d. Europos Parlamento ir Tarybos reglamentą (ES) 2016/679 dėl fizinių asmenų apsaugos tvarkant asmens duomenis ir dėl laisvo tokių duomenų judėjimo ir kuriuo panaikinama Direktyva 95/46/EB (Bendrasis duomenų apsaugos reglamentas)	
13.		Lietuvos Respublikos Vyriausybės 2002 m. liepos 12 d. nutarimą Nr. 1129 „Dėl Nekilnojamojo turto registro nuostatų patvirtinimo“	
14.		Lietuvos Respublikos nekilnojamojo turto kadastro nuostatus, patvirtintus Lietuvos Respublikos Vyriausybės 2002 m. balandžio 15 d. nutarimu Nr. 534 „Dėl Lietuvos Respublikos nekilnojamojo turto kadastro nuostatų patvirtinimo“	
15.	STR 1.01.03:2017	„Statinių klasifikavimas“	
16.	STR 1.03.01:2017	„Statybiniai tyrimai. Statinio avarija“	
17.	STR 1.01.08:2002	„Statinio statybos rūšys“	
18.	STR 1.02.01:2017	„Statybos dalyvių atestavimo ir teisės pripažinimo tvarkos aprašas“	
19.	STR 1.06.01:2017	„Statybos darbai. Statinio statybos priežiūra“	
20.	STR 2.03.01:2019	„Statinių prieinamumas“	
21.	Aplinkos ministro 2006 m. gruodžio 29 d. įsakymas Nr. D1-637	„Dėl Statybinių atliekų tvarkymo taisyklių patvirtinimo“;	
22.	Sveikatos apsaugos ministro 2011 m. gegužės 13 d. įsakymas Nr. V-474	„Dėl Lietuvos Respublikos planuojamos ūkinės veiklos poveikio aplinkai vertinimo įstatyme nenumatytų poveikio visuomenės sveikatai vertinimo atvejų nustatymo ir tvarkos aprašo patvirtinimo ir įgaliojimų suteikimo“;	
23.	LST 1516:2015	„Statinio projektas. Bendrieji įforminimo reikalavimai“	

24.	STR 2.01.07:2003	„Pastatų vidaus ir išorės aplinkos apsauga nuo triukšmo“	
25.	STR 2.01.02:2017	„Pastatų energinio naudingumo projektavimas ir sertifikavimas“	
26.	Aplinkos ministro 2010 m. kovo 15 d. įsakymas Nr. D1-193	„Dėl Želdinių apsaugos, vykdant statybos darbus, taisyklių patvirtinimo“;	
27.	STR 1.05.01:2017	„Statybą leidžiantys dokumentai. Statybos užbaigimas. Nebaigto statinio registravimas ir perleidimas. Statybos sustabdymas. Savavališkos statybos padarinių šalinimas. Statybos pagal neteisėtai išduotą statybą leidžiantį dokumentą padarinių šalinimas“	
28.	STR 2.06.04:2014	„Gatvės ir vietinės reikšmės keliai. Bendrieji reikalavimai“	
29.	Aplinkos ministro 2005 m. birželio 1 d. įsakymas Nr. D1-279/IV-233	„Dėl kultūros paveldo statinio projekto ekspertizės atlikimo taisyklių patvirtinimo“;	
30.	PTR 3.03.01:2005	„Nekilnojamojo kultūros paveldo statinio tvarkomųjų statybos darbų projekto ar tvarkomųjų paveldosaugos darbų projekto paveldosaugos (specialiosios) ekspertizės atlikimo taisyklės“	
31.	Aplinkos ministro 2005 m. liepos 11 d. įsakymas Nr. D1-341	„Dėl Architektų kvalifikacinių reikalavimų ir atestavimo, atestatų galiojimo sustabdymo arba jų galiojimo panaikinimo, teisės pripažinimo ir tai įrodančių dokumentų išdavimo tvarkos aprašo patvirtinimo“;	
32.		Priešgaisrinės apsaugos ir gelbėjimo departamento prie Vidaus reikalų ministerijos direktoriaus 2016 m. sausio 6 d. įsakymu Nr. 1-1 „Dėl Stacionariųjų gaisrų gesinimo sistemų projektavimo ir įrengimo taisyklių patvirtinimo“;	

JPI architektai	PASLAUGŲ PASKIRTIES PASTATO SMĖLYNĖS G. 128C, PANEVĖŽYJE STATYBOS PROJEKTAS	5
-----------------	---	---

33.		Gaisrinės saugos pagrindinius reikalavimus, patvirtintus Priešgaisrinės apsaugos ir gelbėjimo departamento prie Vidaus reikalų ministerijos direktoriaus 2010 m. gruodžio 7 d. įsakymu Nr. 1-338 „Dėl Gaisrinės saugos pagrindinių reikalavimų patvirtinimo“;	
34.	STR 2.04.01:2018	„Pastatų atitvaros. Sienos, stogai, langai ir išorinės įėjimo durys“	
35.	Socialinės apsaugos ir darbo ministro 2012 m. vasario 1 d. įsakymas Nr. A1-52	„Dėl Kabamųjų ir pastatomųjų platforminių įrenginių priežiūros taisyklių patvirtinimo“;	
36.		Lietuvos Respublikos asmens su negalia teisių apsaugos pagrindų įstatymą	

### 3.3.1 PROJEKTAVIMO UŽDUOTIS IR SĄLYGOS

- Projektavimo užduotis 24-07-01
- Projektavimo darbų rangos sutartis Nr. PR-2023-19

#### UŽDUOTIS

**Statinio pavadinimas:** PASTATAS

**Adresas:** PANEVĖŽYS, SMĖLYNĖS G. 128C (SKLYPO KD.NR. 2701/0007:47)

**Statytojas:** A. Klovo įmonė, įm.k. 147955281

**Statybos rūšis:** Nauja statyba

**Statinio kategorija:** neypatingi statiniai

**Statinio charakteristika:**

1. Sklype suprojektuoti pastatą. Pastatas skirtas žoliapjovių servisui. Numatyti administracinės patalpas, kur priimami ir registruojami įrenginiai ir taisymo cechą.
2. Suprojektuoti įvažiavimą
3. numatyti vietą automobiliams

24-07-PP-SA.AR	Lapas	Lapų	Laida
	5	8	0

Pastaba:

Projektuojant statinį, vadovautasi aktualiomis teisės aktų ir normatyvų redakcijomis.

### 3.4 PROJEKTUOJAMO STATINIO (STATINIŲ) STATYBOS VIETA, STATYBOS RŪŠIS, STATINIO PASKIRTIS, STATINIO KATEGORIJA, KITI REIKALINGI DUOMENYS;

STATINIŲ GEOGRAFINĖ VIETA: PANEVĖŽYS, SMĖLYNĖS G. 128C. Sklypas randasi mišriame gyvenamajam-komerciniame rajone.

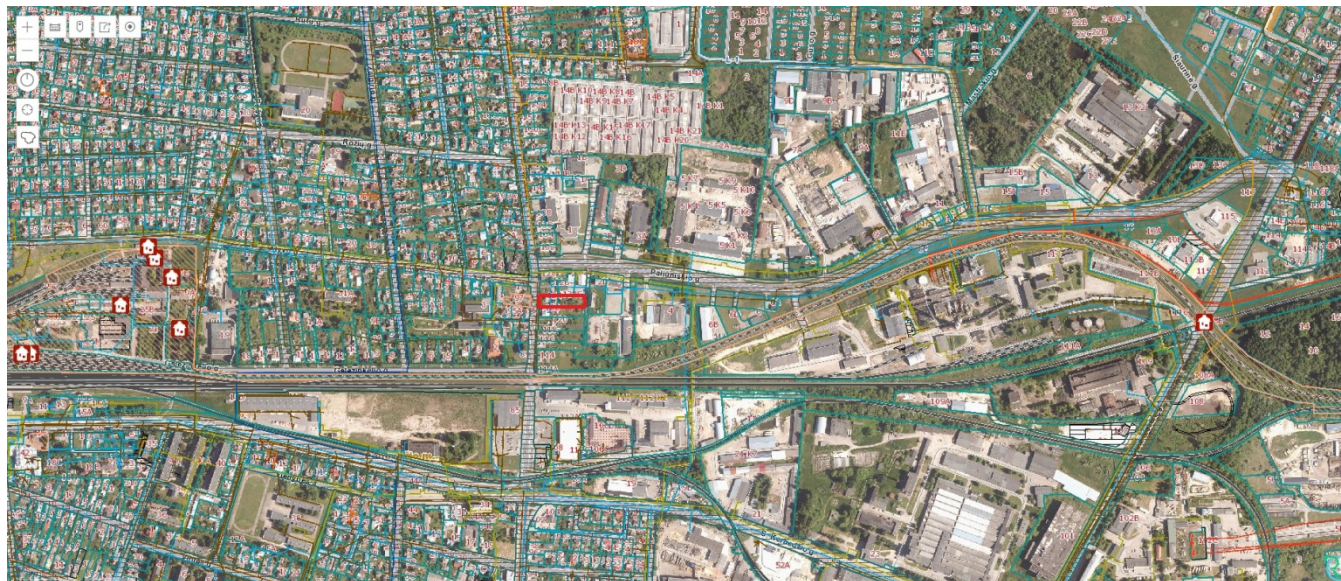

1 pav. Situacijos schema



- Planuojamas sklypas

### 3.5 SAUGOMOS TERITORIJOS

Nėra

### 3.6 KLIMATO SĄLYGOS

Pagal RSN 156-94 „Statybinė klimatologija“ duomenis yra šios klimatinės sąlygos:

- 1) vidutinė metų temperatūra + (6,3÷6,6)0C;
- 2) šalčiausio penkiadienio temperatūra –(22÷24)0C
- 3) santykinis metinis oro drėgnumas 80%;
- 4) vidutinis metinis kritulių kiekis 630 mm;

24-07-PP-SA.AR	Lapas	Lapų	Laida
	6	8	0

- 5) maksimalus paros kritulių kiekis (absoliutus maksimumas) 83,1 mm;
- 6) vyraujančios stipriausių vėjų kryptys: sausio mėn. – iš PR, P, PV, V; liepos mėn. – iš P, PV, V, ŠV;
- 7) vidutinis metinis vėjo greitis - 4 m/s;
- 8) skaičiuojamasis vėjo greitis prie žemės paviršiaus (H 10 m), galimas vieną kartą per 50 metų yra 32 m/s, o vieną kartą per 100 metų – 34 m/s.

### 3.7 ARCHITEKTŪROS SPRENDINIAI

#### 3.7.1 NAUJŲ PASTATŲ PROJEKTAVIMAS REGIONINIAME PARKE

#### 3.7.2 PASTATAS

Eil. nr.	Pavadinimas	Kategorija	Veiksmai
1	Paslaugų paskirties statinys (4.4)	Neypatingas	Nauja statyba

KOMERCINĖS PASKIRTIES GRUPĖS, PASLAUGŲ PASKIRTIES (ŽOLIAPJOVIŲ REMONTO DIRBTUVĖS) Projektuojamas vieno aukšto pastatas. Numatoma technikos priėmimo patalpa ~ 50m<sup>2</sup>. Taipogi numatoma taisymo patalpos smulkių žoliapjovių taisymui ir stambių žoliapjovių taisymui. Įėjimas numatomas iš rytų pusės. Įvažiavimas į sklypą irgi iš rytinės pusės.

#### 3.7.3 NUMATOMA PASTATO (PASTATŲ) VIDAUS APLINKOS GARSO KLASĖ (KLASĖS);

Numatoma pastato (pastatų vidaus aplinkos garso klasė - C

#### 3.7.4 APSAUGINIŲ PRIEMONIŲ NUO SMURTO IR VANDALIZMO TRUMPAS APRAŠYMAS

Patekimai į namą su užraktais. Visi langai atidaromi tik iš vidinės patalpų pusės. Esant poreikiui, signalizacija patalpose montuojama pagal saugos tarnybos parengtą projektą.

#### 3.7.5 APLINKOS APSAUGA.

Planuojama teritorija poveikio aplinkai neturės. Naujai projektuojami tinklai prijungiami prie esamų tinklų.

24-07-PP-SA.AR	Lapas	Lapų	Laida
	7	8	0

**3.7.6 PROJEKTO SPRENDINIŲ ATITIKIMAS PRIVALOMIESIEMS  
PROJEKTO DOKUMENTAMS**

Projekto sprendiniai atitinka privalomuosius projekto dokumentus, teritorijų planavimo dokumentus, statinio architektūros, aplinkos, kraštovaizdžio trečiųjų asmenų interesų apsaugos reikalavimus.

24-07-PP-SA.AR	Lapas	Lapų	Laida
	8	8	0

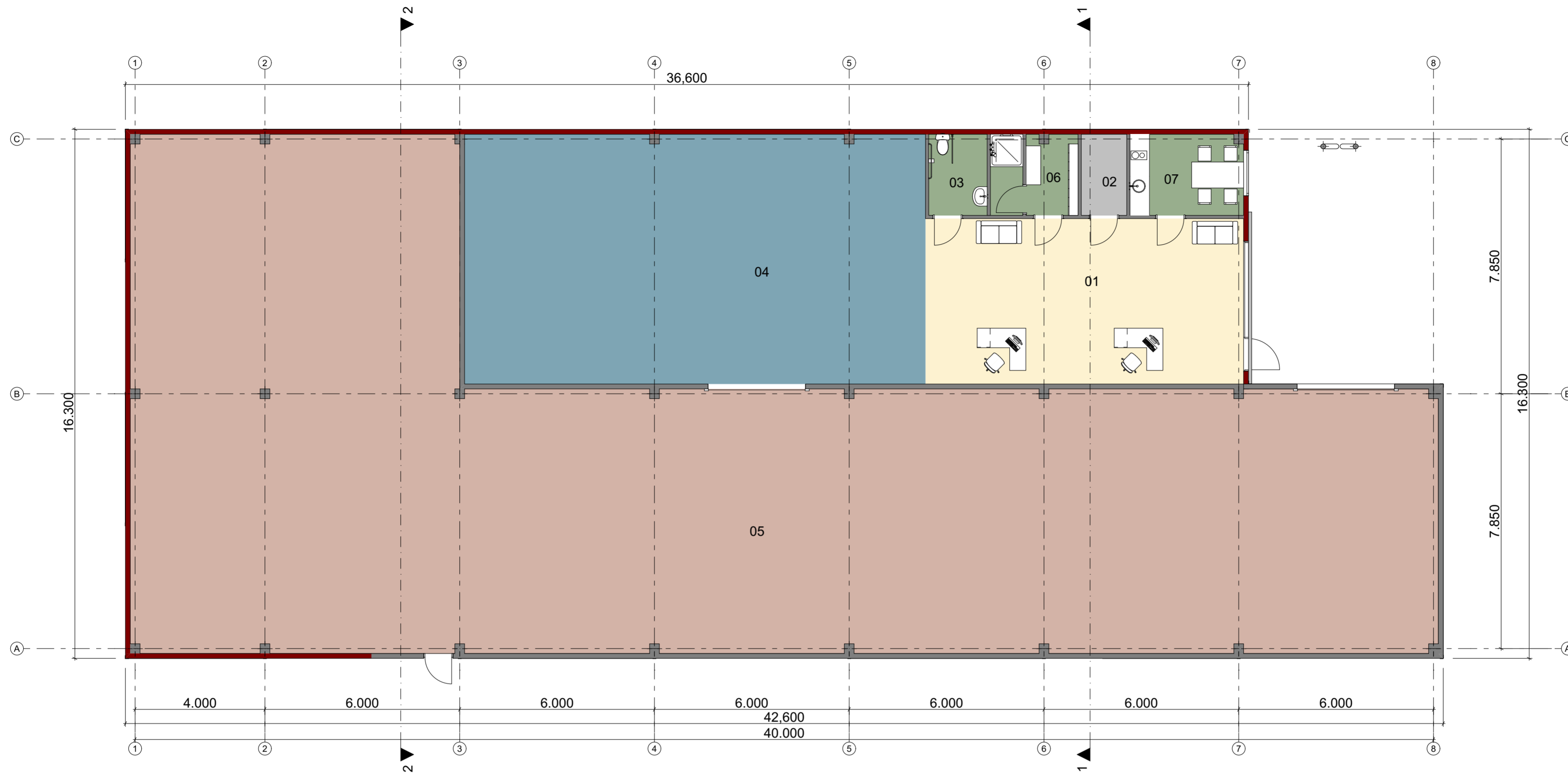

Pirmo a. patalpų eksplikacija		
Nr.	Pavadinimas	Plotas
01	Vejos robotų serviso priimamasis	49,95
02	Techninė p.	3,50
03	Wc	4,50
04	Smulkaus gabarito prekių sandėlis	109,10
05	Vejos robotų servisas	406,49
06	Buitinė p.	6,75
07	Poilsio k.	8,75
		<b>589,04 m<sup>2</sup></b>

Atestato Nr.	V. Putnos Ind. v. paž. Nr. 570205 Ažuolyno g. 6-44225, Kaunas tel. 861564704 / www.jpiarchitektai.lt				Statinio projekto pavadinimas: Paslaugų paskirties pastato Smėlynės g. 128C, Panevėžys techninis darbo projektas		
A1269	PV	L. Putnienė		2024	Brėžinio pavadinimas:		Laida
A1405	ARCH	V. Putna		2024	PIRMO AUKŠTO PLANAS M 1:100		0
Kalba	Statytojas:				Brėžinio žymuo:		Lapas
LT	A.Klovo įmonė				24-07 - TDP - SA -		Lap. sk.

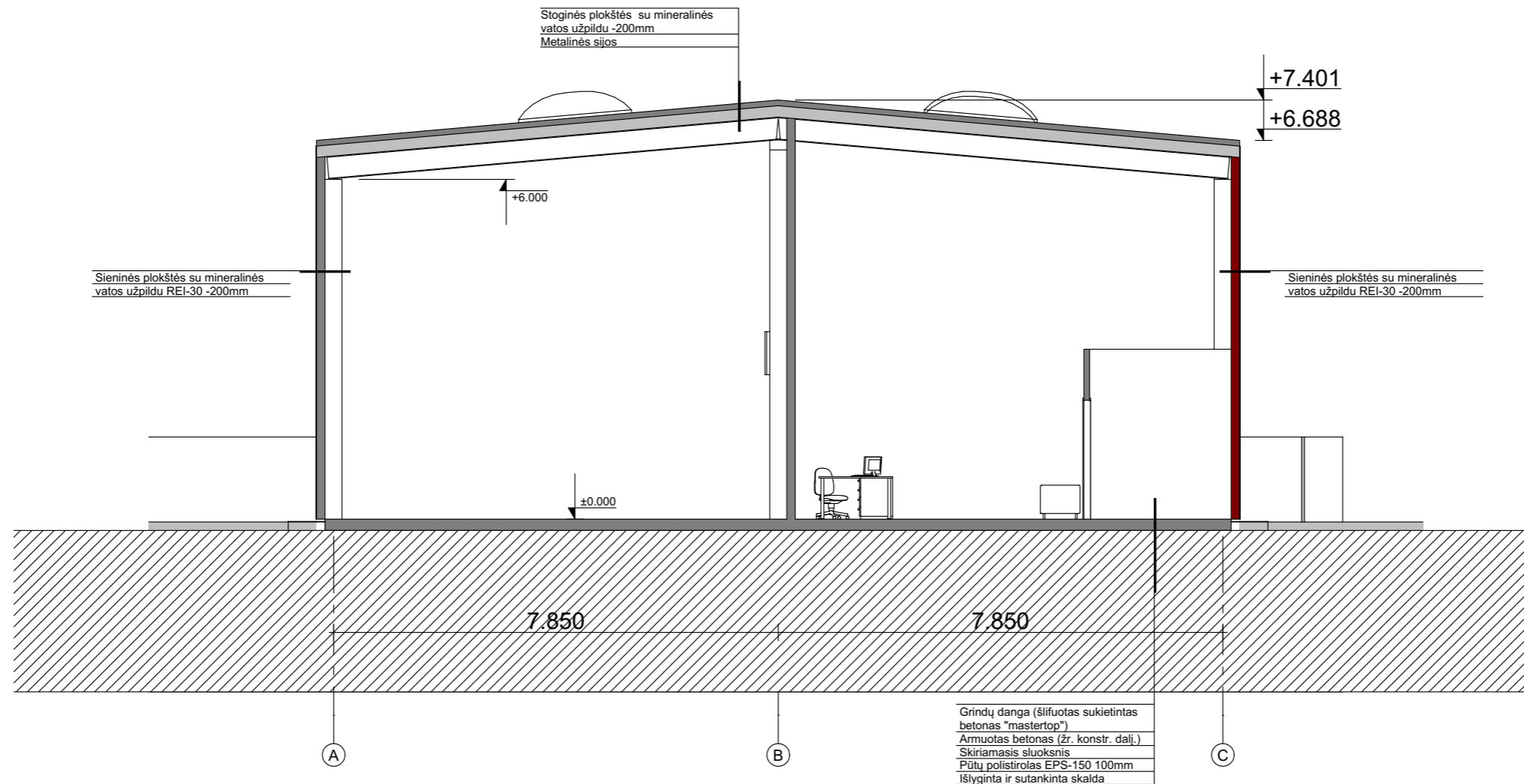

1

PJŪVIS 1-1

1:100

Atestato Nr.	V. Putnos Ind. v. paž. Nr. 570205 Ažuolyno g. 6 44225, Kaunas tel. 861564704 / www.jpiarchitektai.lt				Statinio projekto pavadinimas: Paslaugų paskirties pastato Smėlynės g. 128C, Panevėžys techninis darbo projektas	
A1269	PV	L. Putnienė		2024	Brėžinio pavadinimas:  PJŪVIS 1-1	Laida
A1405	ARCH	V. Putna		2024		0
Kalba	Statytojas:  A.Klovo įmonė				Brėžinio žymuo:	Lapas
LT					24-07 - TDP - SA -	Lap. sk.

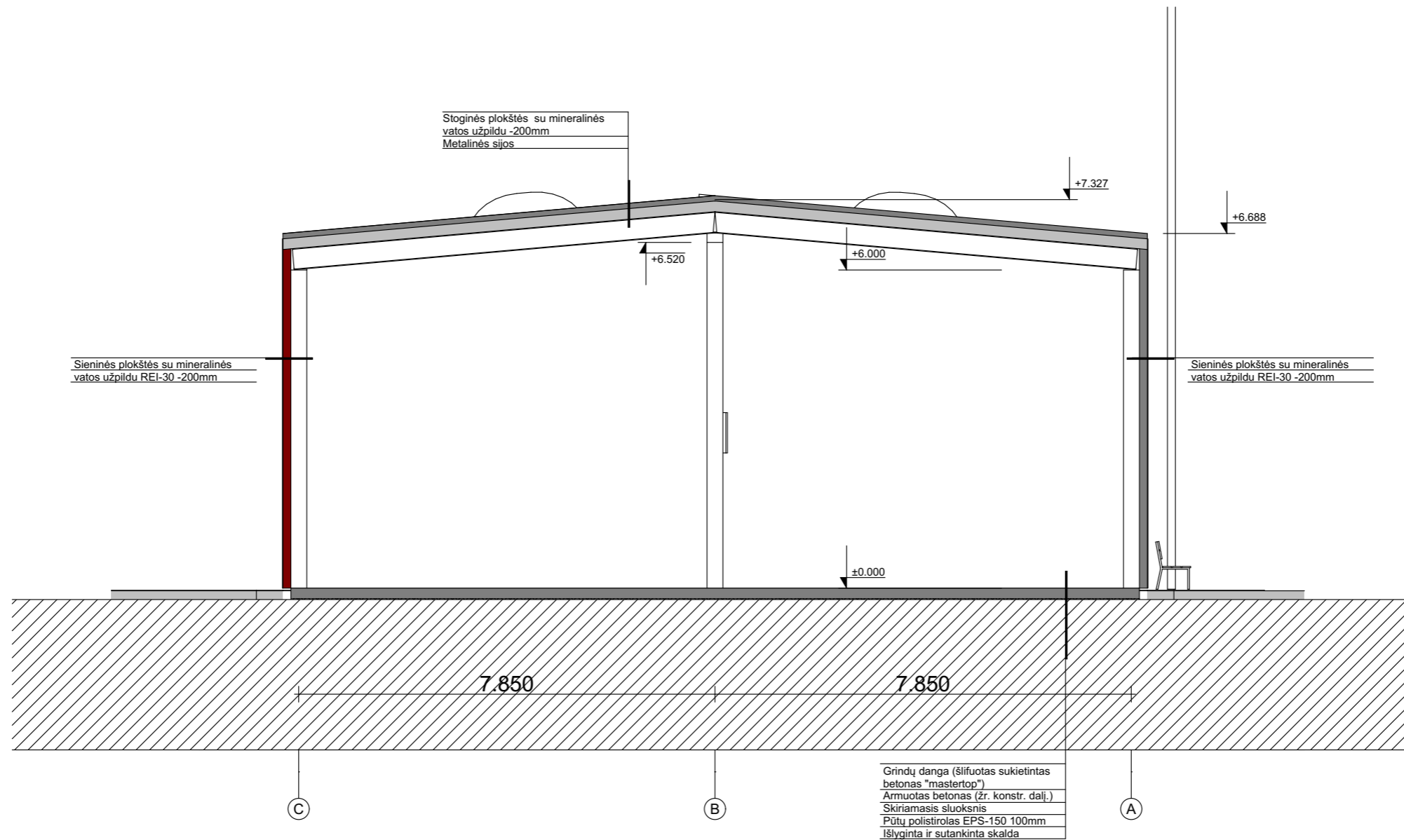





2

PJŪVIS 2-2

1:100

Atestato Nr.	V. Putnos Ind. v. paž. Nr. 570205 Ažuolyno g. 6 44225, Kaunas tel. 861564704 / www.jpiarchitektai.lt				Statinio projekto pavadinimas: Paslaugų paskirties pastato Smėlynės g. 128C, Panevėžys techninis darbo projektas	
A1269	PV	L. Putnienė		2024	Brėžinio pavadinimas:  PJŪVIS 2-2	Laida
A1405	ARCH	V. Putna		2024		0
Kalba	Statytojas:  A.Klovo įmonė				Brėžinio žymuo:	Lapas
LT					24-07 - TDP - SA -	Lap. sk.

FASADŲ APDAILOS SPECIFIKACIJA	
Žymėjimas	Pavadinimas
	Pamatas - RAL 7023
	Stogo danga - daugiasluoksnės stoginės plokštės - spalva RAL 7016
	Sienos danga - daugiasluoksnės sieninės plokštės - spalva antracitas RAL 7016
	Sienos danga - daugiasluoksnės sieninės plokštės - spalva antracitas RAL 7016, antras fasadas - austas tinklas apželdintas dekoratyviniais vijokliais
	Sienos danga - pakabinamos 'corten' apdailinės plieno plokštės
	Langų/durų rėmai - plastikiniai - spalva balta
	Stogo apskardinimai, lietaus surinkimo latakai - spalva RAL 7016 (tamsiai pilka)

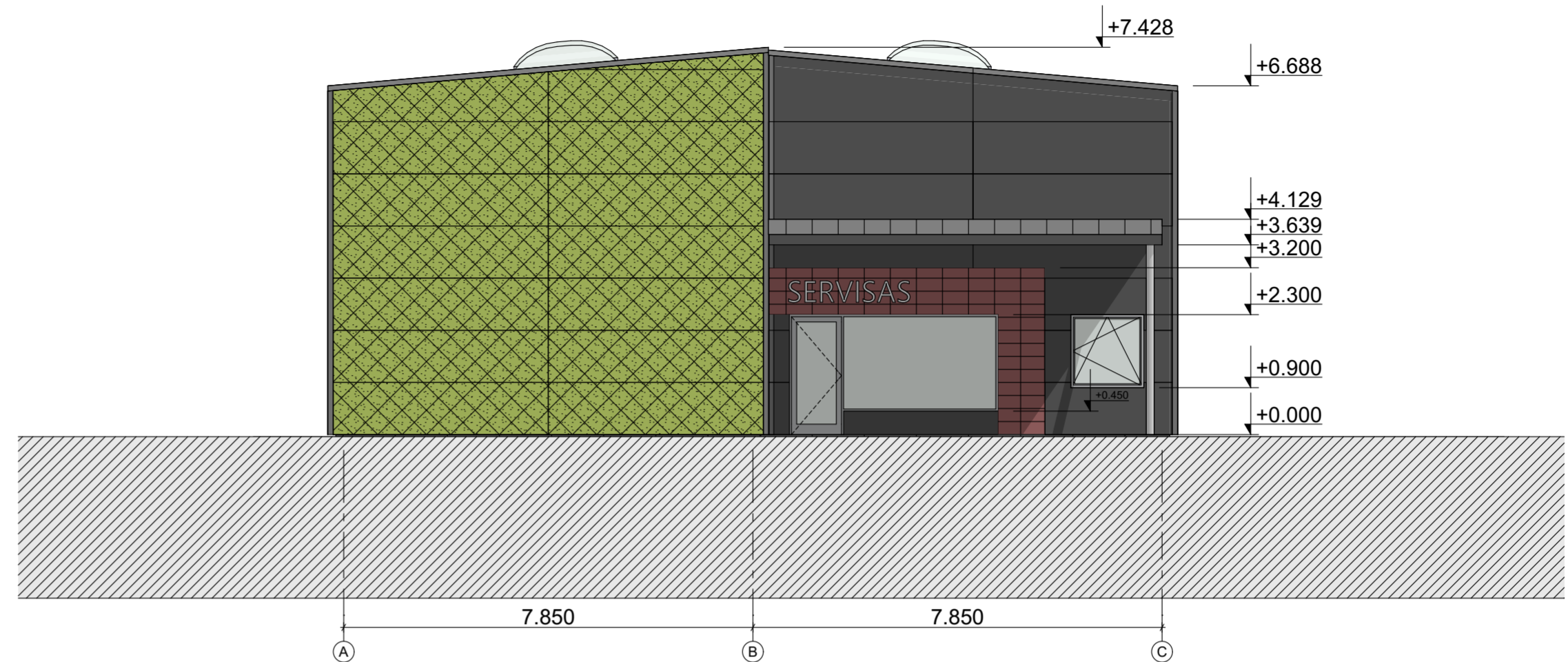

1

Rytinis fasadas

1:100

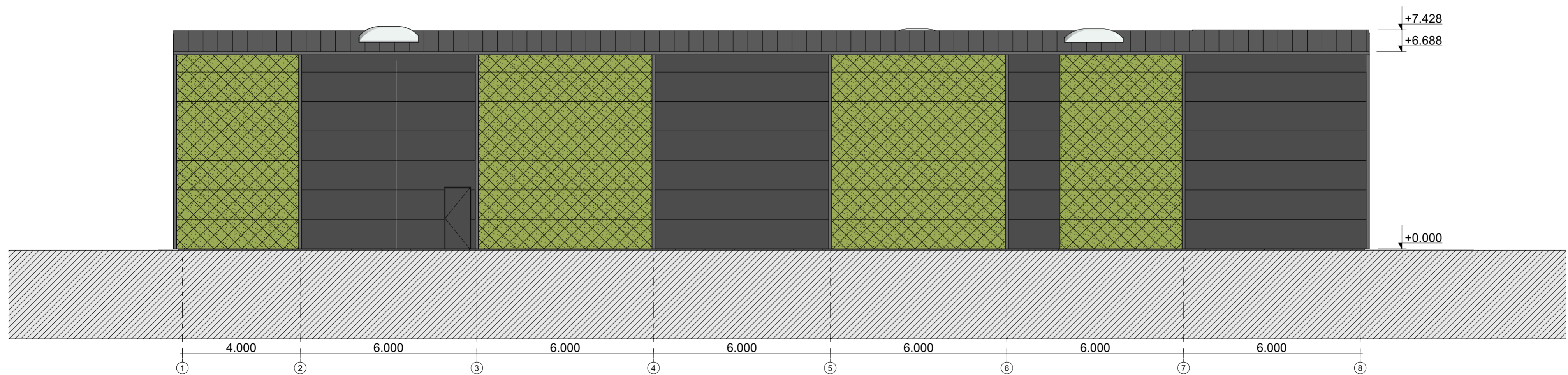



Pietinis fasadas

1:100

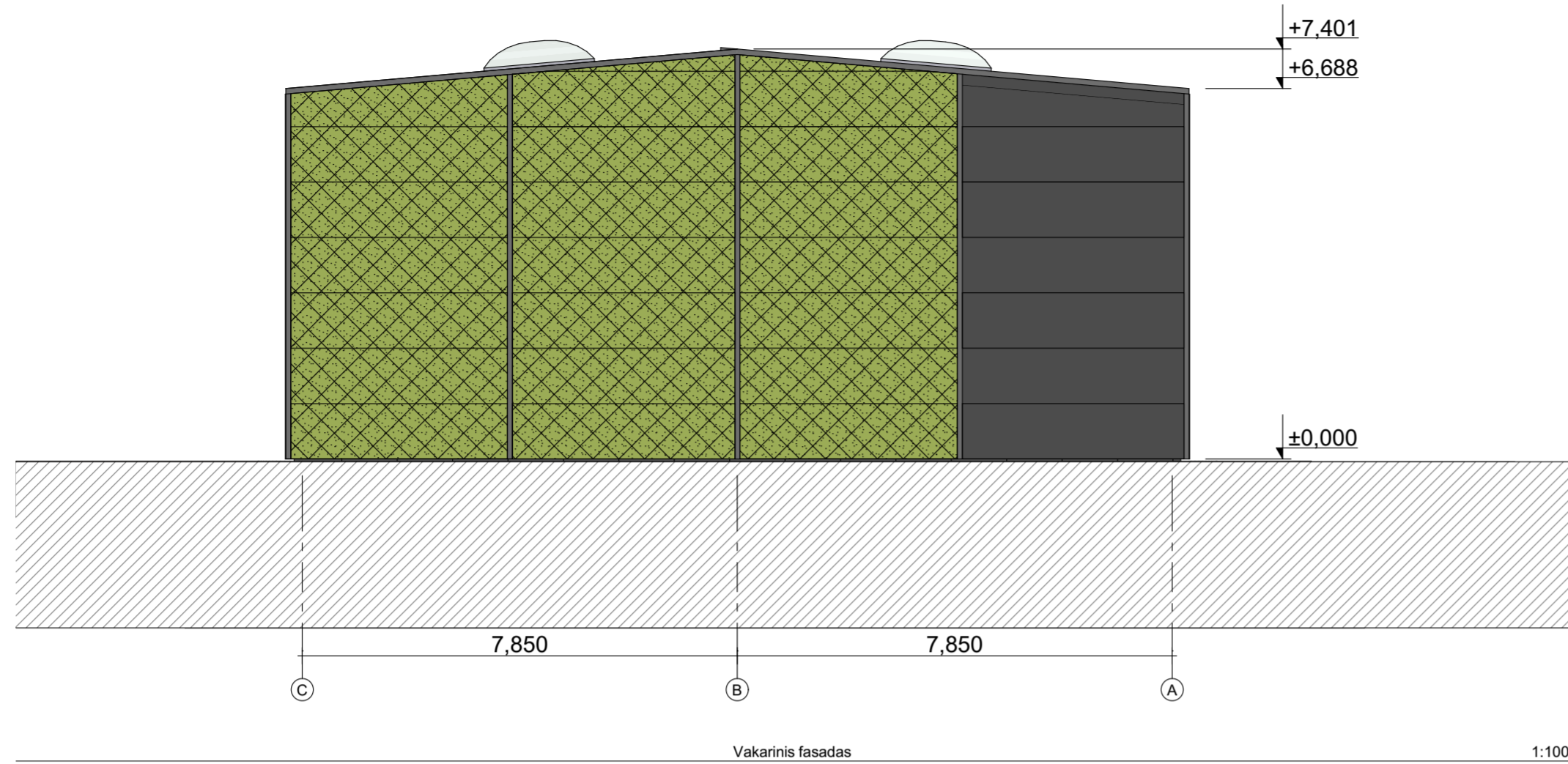
Atestato Nr.	V. Putnos Ind. v. paž. Nr. 570205 Ažuolyno g. 6 44225, Kaunas tel. 861564704 / www.jpiarchitektai.lt				Statinio projekto pavadinimas: Paslaugų paskirties pastato Smėlynės g. 128C, Panevėžys techninis darbo projektas			
A1269	PV	L. Putnienė		2024	Brėžinio pavadinimas:			Laida
A1405	ARCH	V. Putna		2024	FASADAI M 1:100			0
Kalba	Statytojas:				Brėžinio žymuo:			Lapas
LT	A.Klovo įmonė				24-07 - TDP - SA -			Lap. sk.



FASADŲ APDAILOS SPECIFIKACIJA	
Žymėjimas	Pavadinimas
	Pamatas - RAL 7023
	Stogo danga - daugiasluoksnės stoginės plokštės - spalva RAL 7016
	Sienos danga - daugiasluoksnės sieninės plokštės - spalva antracitas RAL 7016
	Sienos danga - daugiasluoksnės sieninės plokštės - spalva antracitas RAL 7016, antras fasadas - austas tinklas apželdintas dekoratyviniais vijokliais
	Langų/durų rėmai - plastikiniai - spalva balta
	Stogo apskardinimai, lietaus surinkimo latakai - spalva RAL 7016 (tamsiai pilka)

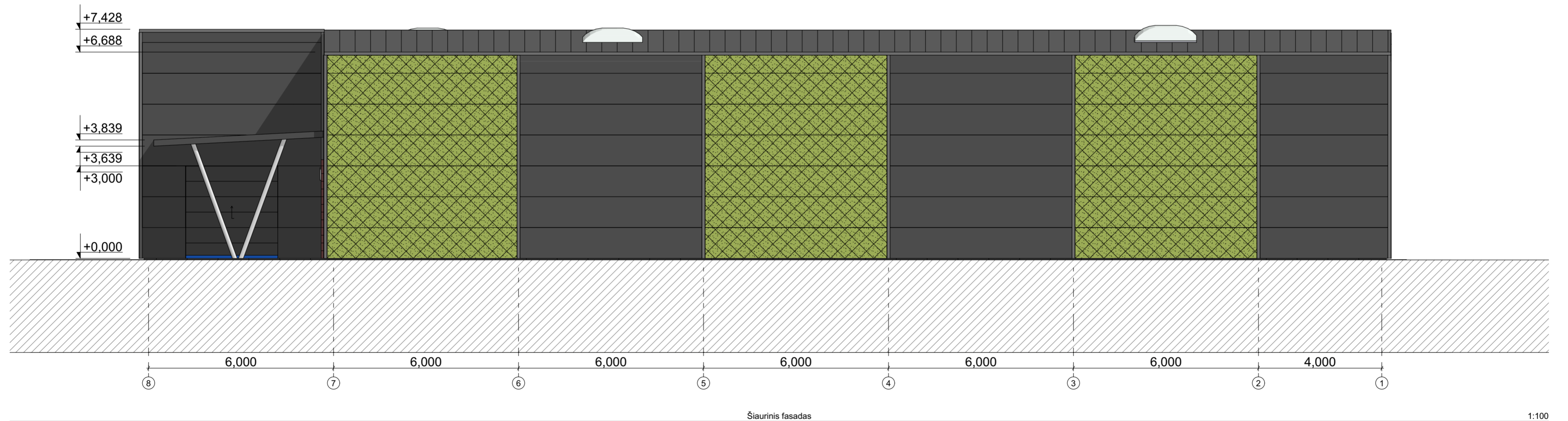

Atestato Nr.	V. Putnos Ind. v. paž. Nr. 570205 Ažuolyno g. 6-44225, Kaunas tel. 861564704 / www.jpiarchitektai.lt			Statinio projekto pavadinimas: Paslaugų paskirties pastato Smėlynės g. 128C, Panevėžys techninis darbo projektas		
A1269	PV	L. Putnienė		2024	Brėžinio pavadinimas: <b>FASADAI M 1 100</b>	Laida
A1405	ARCH	V. Putna		2024		0
Kalba	Statytojas:			Brėžinio žymuo:		Lapas
LT	A.Klovo įmonė			24-07 - TDP - SA -		Lap. sk.



Atestato Nr.	V. Putnos Ind. v. paž. Nr. 570205 Ažuolyno g. 6 44225, Kaunas tel. 861564704 / www.jpiarchitektai.lt				Statinio projekto pavadinimas: Paslaugų paskirties pastato Smėlynės g. 128C, Panevėžys techninis darbo projektas		
A1269	PV	L. Putnienė		2024	Brėžinio pavadinimas:  3D-1.1	Laida	
A1405	ARCH	V. Putna		2024		0	
Kalba	Statytojas:  A.Klovo įmonė				Brėžinio žymuo:  24-07 - TDP - SA -	Lapas	Lap. sk.
LT							



Atestato Nr.	V. Putnos Ind. v. paž. Nr. 570205 Ažuolyno g. 6 44225, Kaunas tel. 861564704 / www.jpiarchitektai.lt				Statinio projekto pavadinimas: Paslaugų paskirties pastato Smėlynės g. 128C, Panevėžys techninis darbo projektas		
A1269	PV	L. Putnienė		2024	Brėžinio pavadinimas:  3D-1	Laida	
A1405	ARCH	V. Putna		2024		0	
Kalba	Statytojas:				Brėžinio žymuo:	Lapas	Lap. sk.
LT	A.Klovo įmonė				24-07 - TDP - SA -		

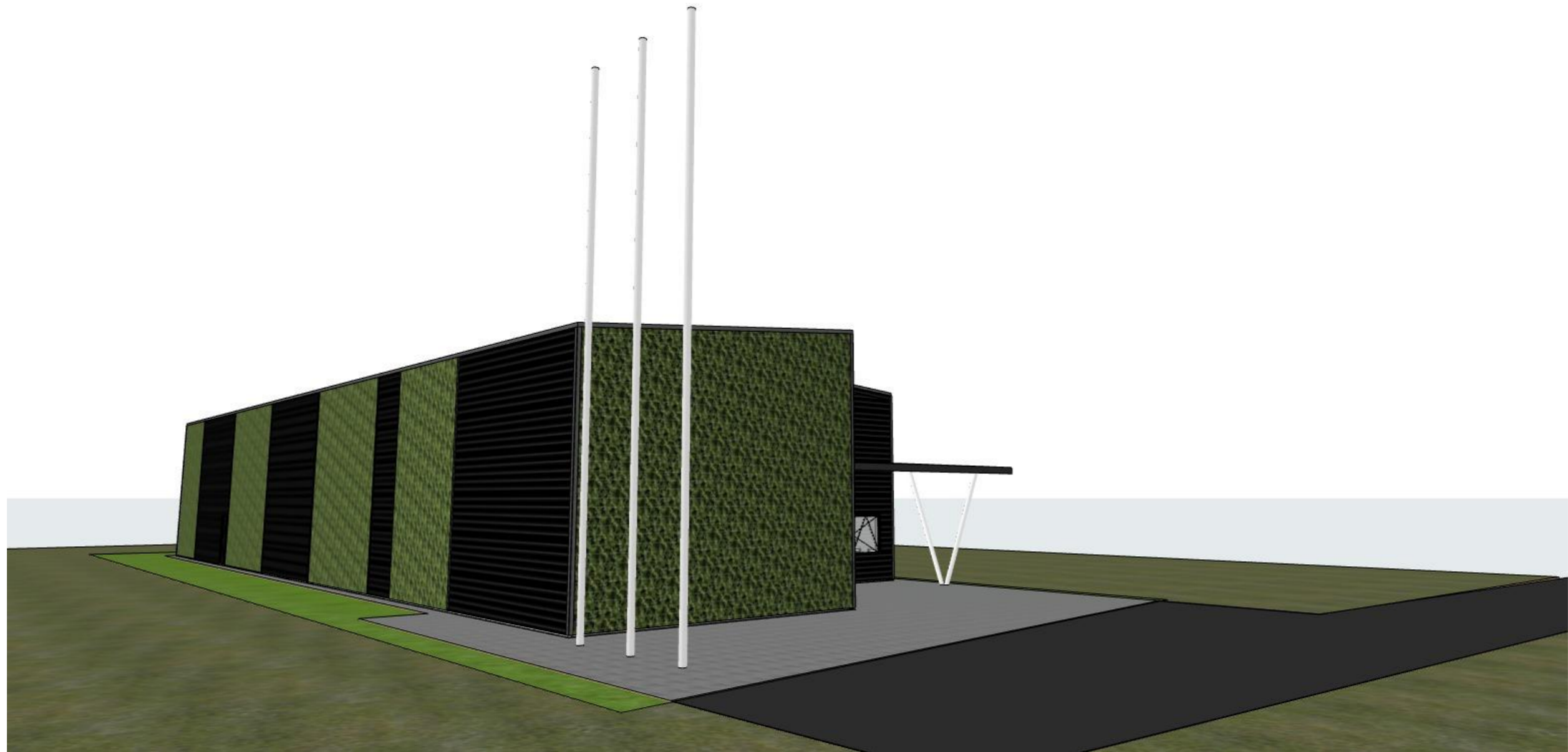

Atestato Nr.	V. Putnos Ind. v. paž. Nr. 570205 Ažuolyno g. 6 44225, Kaunas tel. 861564704 / www.jpiarchitektai.lt				Statinio projekto pavadinimas: Paslaugų paskirties pastato Smėlynės g. 128C, Panevėžys techninis darbo projektas		
A1269	PV	L. Putnienė		2024	Brėžinio pavadinimas:  3D-2	Laida	
A1405	ARCH	V. Putna		2024		0	
Kalba	Statytojas:				Brėžinio žymuo:	Lapas	Lap. sk.
LT	A.Klovo įmonė				24-07 - TDP - SA -		



Atestato Nr.	V. Putnos Ind. v. paž. Nr. 570205 Ažuolyno g. 6 44225, Kaunas tel. 861564704 / www.jpiarchitektai.lt				Statinio projekto pavadinimas: Paslaugų paskirties pastato Smėlynės g. 128C, Panevėžys techninis darbo projektas		
A1269	PV	L. Putnienė		2024	Brėžinio pavadinimas:  3D-3	Laida	
A1405	ARCH	V. Putna		2024		0	
Kalba	Statytojas:				Brėžinio žymuo:	Lapas	Lap. sk.
LT	A.Klovo įmonė				24-07 - TDP - SA -		

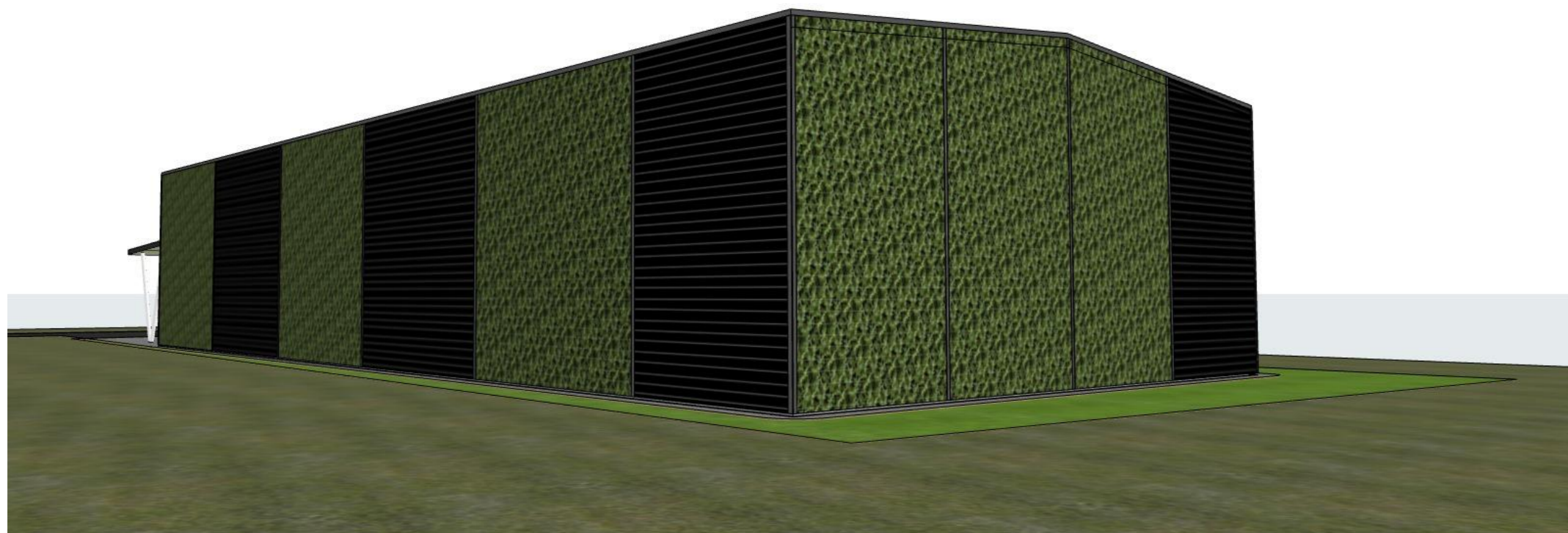

Atestato Nr.	V. Putnos Ind. v. paž. Nr. 570205 Ažuolyno g. 6 44225, Kaunas tel. 861564704 / www.jpiarchitektai.lt				Statinio projekto pavadinimas: Paslaugų paskirties pastato Smėlynės g. 128C, Panevėžys techninis darbo projektas		
A1269	PV	L. Putnienė		2024	Brėžinio pavadinimas:  3D-4	Laida	
A1405	ARCH	V. Putna		2024		0	
Kalba	Statytojas:  A.Klovo įmonė				Brėžinio žymuo:  24-07 - TDP - SA -	Lapas	Lap. sk.
LT							

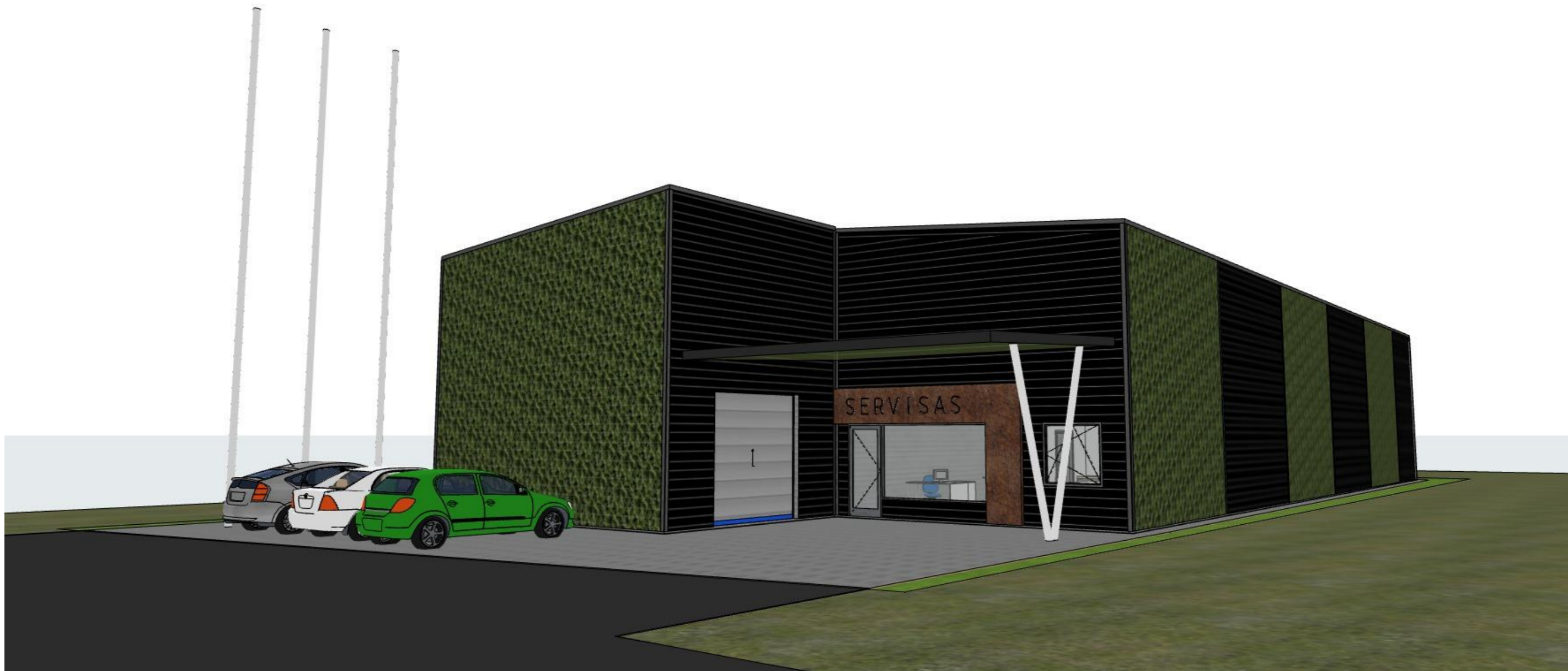

Atestato Nr.	V. Putnos Ind. v. paž. Nr. 570205 Ažuolyno g. 6 44225, Kaunas tel. 861564704 / www.jpiarchitektai.lt				Statinio projekto pavadinimas: Paslaugų paskirties pastato Smėlynės g. 128C, Panevėžys techninis darbo projektas		
A1269	PV	L. Putnienė		2024	Brėžinio pavadinimas:  3D-5	Laida	
A1405	ARCH	V. Putna		2024		0	
Kalba	Statytojas:				Brėžinio žymuo:	Lapas	Lap. sk.
LT	A.Klovo įmonė				24-07 - TDP - SA -		

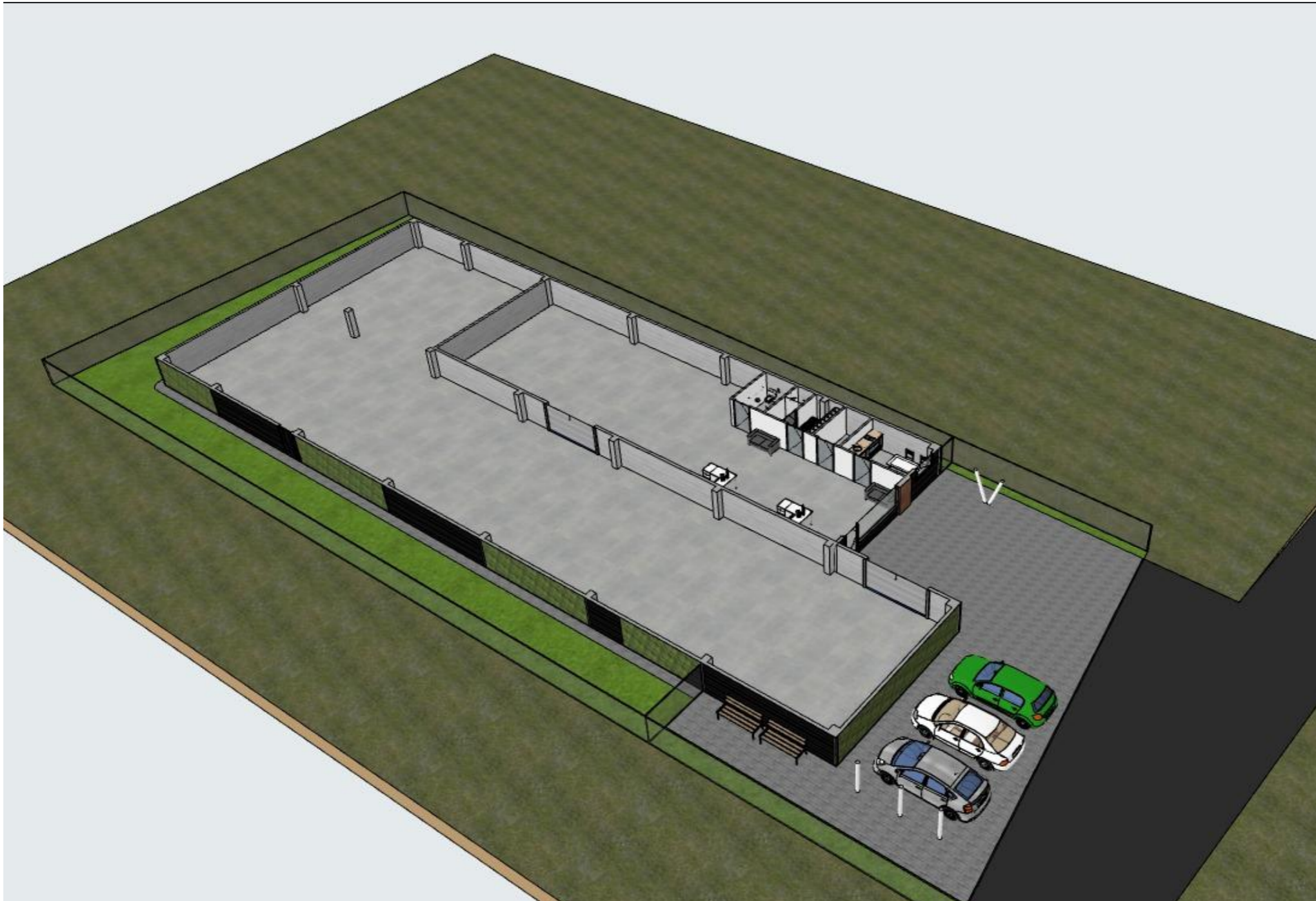

Atestato Nr.	V. Putnos Ind. v. paž. Nr. 570205 Ažuolyno g. 6 44225, Kaunas tel. 861564704 / www.jpiarchitektai.lt				Statinio projekto pavadinimas: Paslaugų paskirties pastato Smėlynės g. 128C, Panevėžys techninis darbo projektas		
A1269	PV	L. Putnienė		2024	Brėžinio pavadinimas:  3D-6	Laida	
A1405	ARCH	V. Putna		2024		0	
Kalba	Statytojas:				Brėžinio žymuo:	Lapas	Lap. sk.
LT	A.Klovo įmonė				24-07 - TDP - SA -		

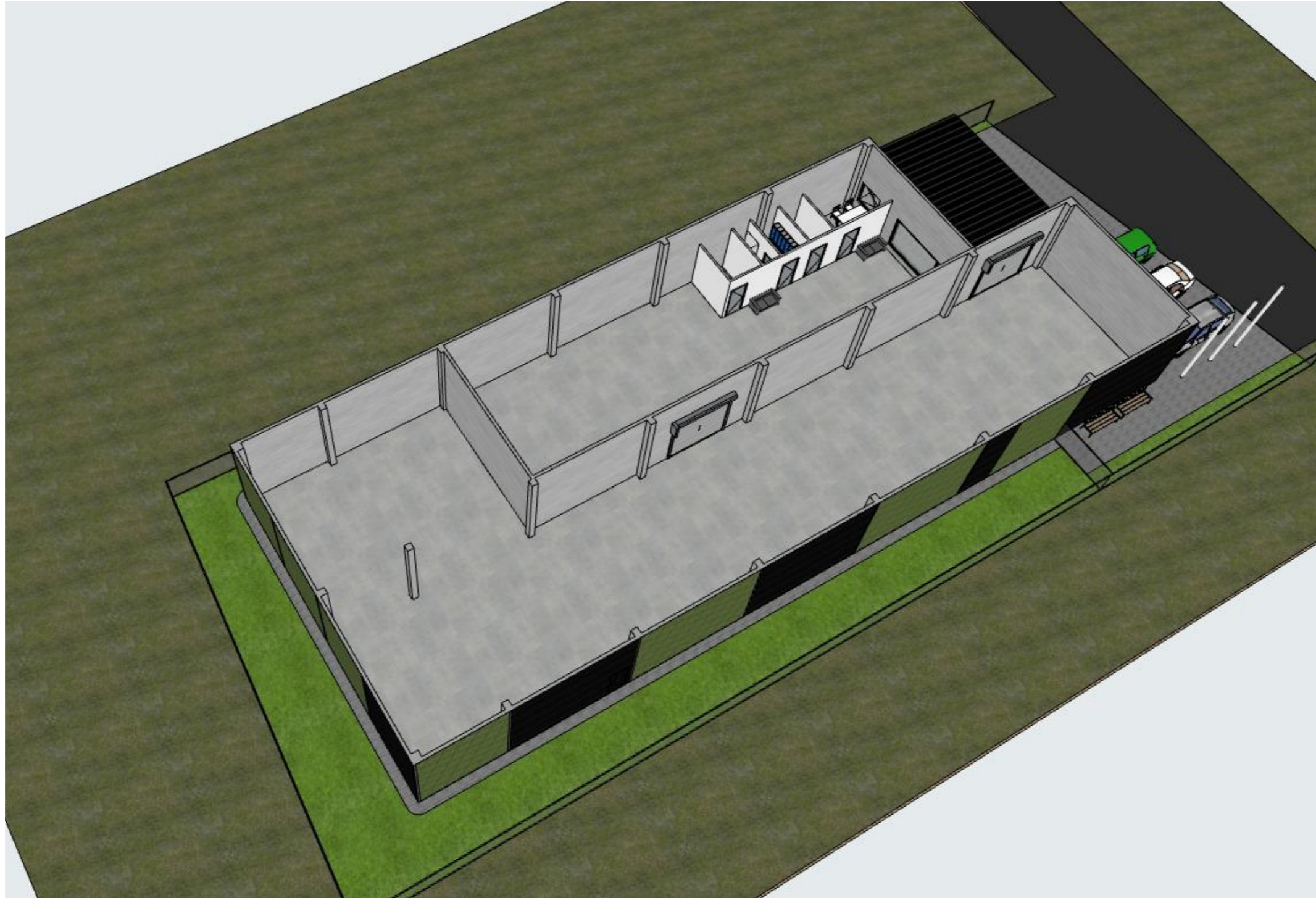

Atestato Nr.	V. Putnos Ind. v. paž. Nr. 570205 Ažuolyno g. 6 44225, Kaunas tel. 861564704 / www.jpiarchitektai.lt				Statinio projekto pavadinimas: Paslaugų paskirties pastato Smėlynės g. 128C, Panevėžys techninis darbo projektas		
A1269	PV	L. Putnienė		2024	Brėžinio pavadinimas:  3D-7	Laida	
A1405	ARCH	V. Putna		2024		0	
Kalba	Statytojas:				Brėžinio žymuo:	Lapas	Lap. sk.
LT	A.Klovo įmonė				24-07 - TDP - SA -		

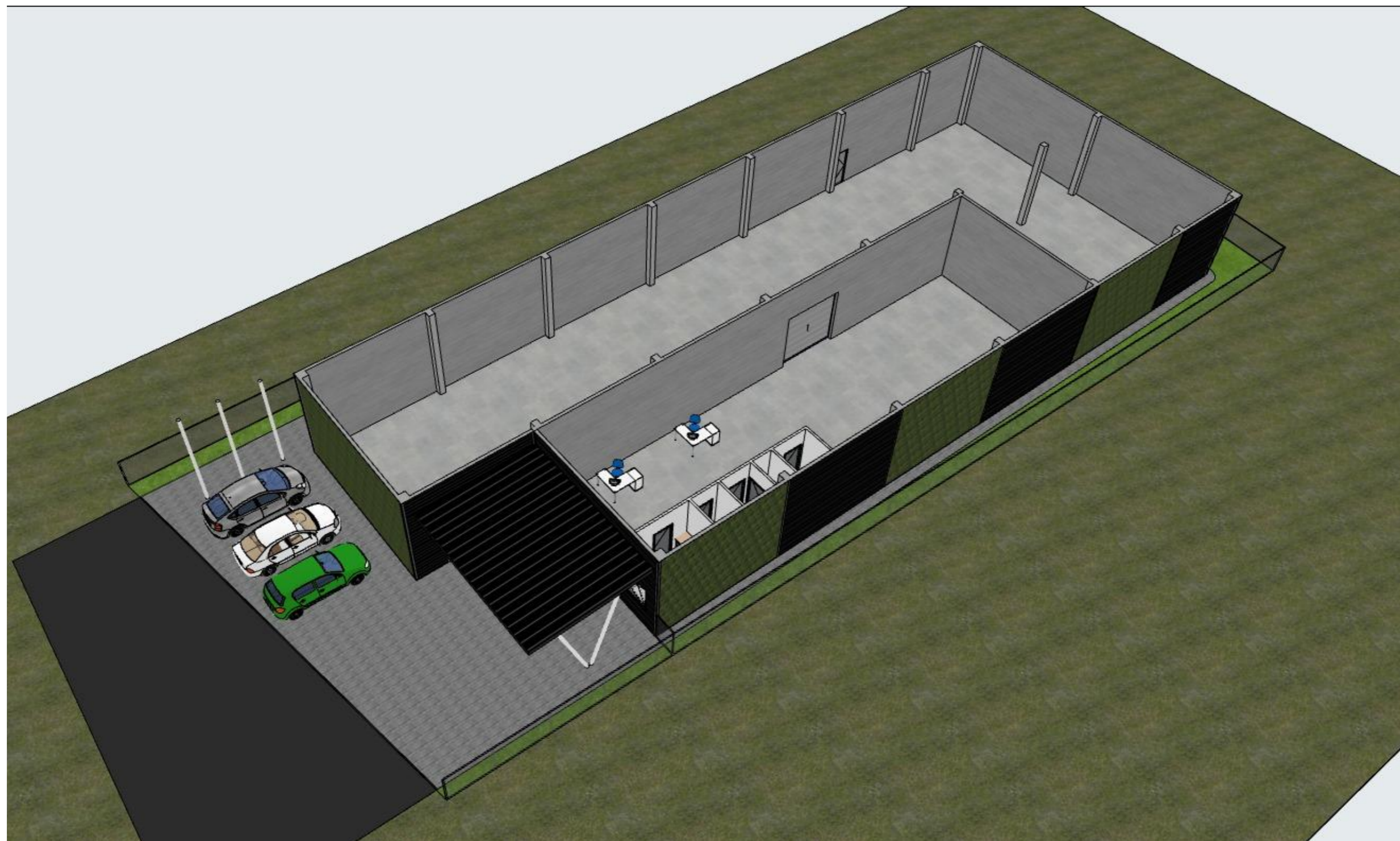

Atestato Nr.	V. Putnos Ind. v. paž. Nr. 570205 Ažuolyno g. 6 44225, Kaunas tel. 861564704 / www.jpiarchitektai.lt				Statinio projekto pavadinimas: Paslaugų paskirties pastato Smėlynės g. 128C, Panevėžys techninis darbo projektas		
A1269	PV	L. Putnienė		2024	Brėžinio pavadinimas:  3D-8	Laida	
A1405	ARCH	V. Putna		2024		0	
Kalba	Statytojas:				Brėžinio žymuo:	Lapas	Lap. sk.
LT	A.Klovo įmonė				24-07 - TDP - SA -		



Atestato Nr.	V. Putnos Ind. v. paž. Nr. 570205 Ažuolyno g. 6 44225, Kaunas tel. 861564704 / www.jpiarchitektai.lt				Statinio projekto pavadinimas: Paslaugų paskirties pastato Smėlynės g. 128C, Panevėžys techninis darbo projektas		
A1269	PV	L. Putnienė		2024	Brėžinio pavadinimas:  3D-9	Laida	
A1405	ARCH	V. Putna		2024		0	
Kalba	Statytojas:				Brėžinio žymuo:	Lapas	Lap. sk.
LT	A.Klovo įmonė				24-07 - TDP - SA -		