

# ŽEMĖS SKLYPŲ PADALIJIMO PLANAS M1:1000

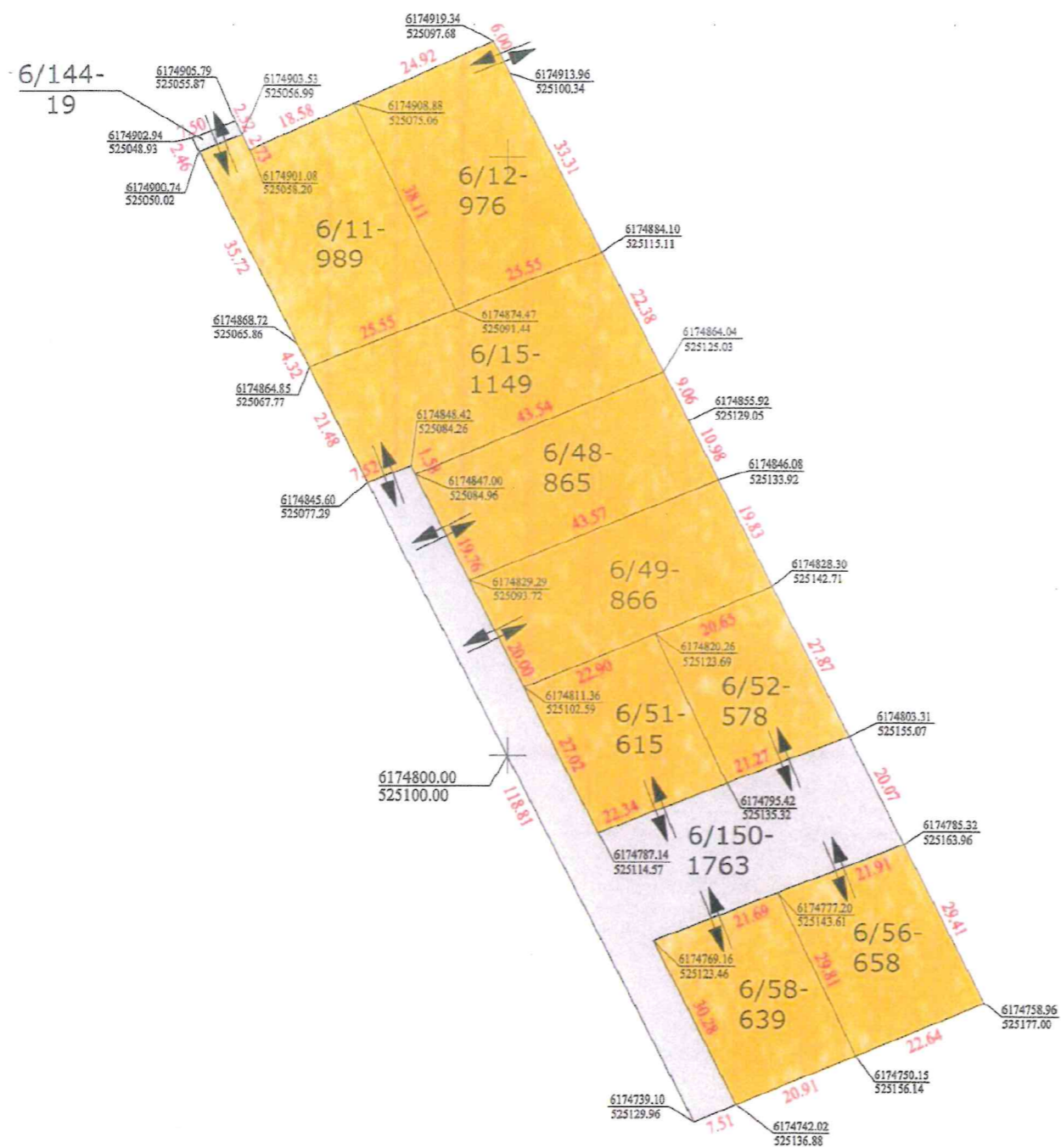

Su sklypo padalijimu sutinku:

2025.01.28

*[Signature]*

(žemės sklypo savininko (esamo arba būsimojo) vardas, pavardė)

(parašas)

(data)

Sklype kad.Nr.2701/0039:0017 Panevėžio miesto gyvenamųjų teritorijų specialiuoju planu suformuotiems sklypams :  
 proj. Nr.6/11, 6/12, 6/15, 6/48, 6/49, 6/51, 6/52, 6/58, 6/56 nustatoma paskirtis – kitos paskirties žemė, nustatomas naudojimo būdas  
 – vienbučių ir dvibučių gyvenamųjų pastatų teritorijos  
 proj. 6/150, 6/144 nustatoma paskirtis – kitos paskirties žemė, nustatomas naudojimo būdas – susisiekimo ir inžinerinių tinklų koridorių teritorijos

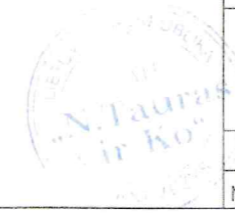

<b>UAB "N.Taurus ir Ko"</b> J.Basanavičiaus g. 64, Panevėžys tel. 8 615 55600				
Žemės sklypo kad.Nr.2701/0039:0017 padalijimas pagal Panevėžio m. gyvenamųjų teritorijų specialųjį planą				
Atliko	Pagrašas	Data	Lapų sk.	Lapo Nr.
N.Taurus (2M-M-224)	<i>[Signature]</i>	2025-01-24	1	1