

STATINIO ARCHITEKTŪRA

Projekto sprendiniai. Architektūrinė išraiška

Projektuojamas keturių aukštų daugiabutis gyvenamasis pastatas su sutapdintu stogu ant kurio numatoma įrengti dalinai stogu dengtą terasą, naudojamą bendrai visų namo gyventojų. Pastato trikampė forma pasirinkta siekiant prisitaikyti prie sklypo trikampės formos. Pastato sienos numatomos mūryti iš silikatinų blokelių, apšiltintos bei dalinai klijuojamos klinkerio plytelėmis ir tinkuojamos apdailiniu tinku, pagal spalvą derančiomis Marijonų g. renovuotiems namams. Siekiant vizualinio suderinamumo pastato spalviniai sprendiniai pasirinkti – apdailinis tinkas (spalva-RAL 7044), klinkerio plytelės (spalva – RAL 8023).

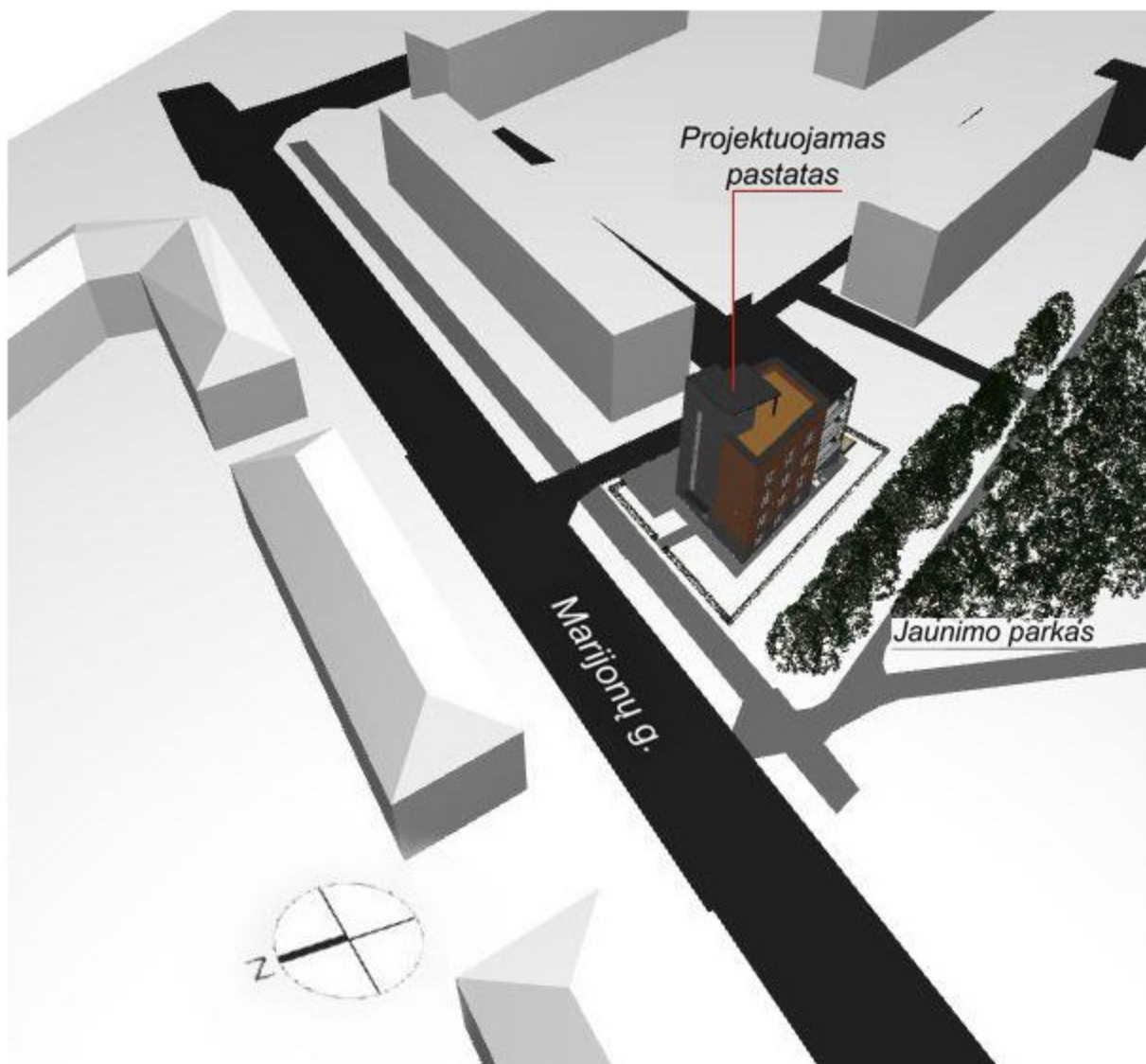

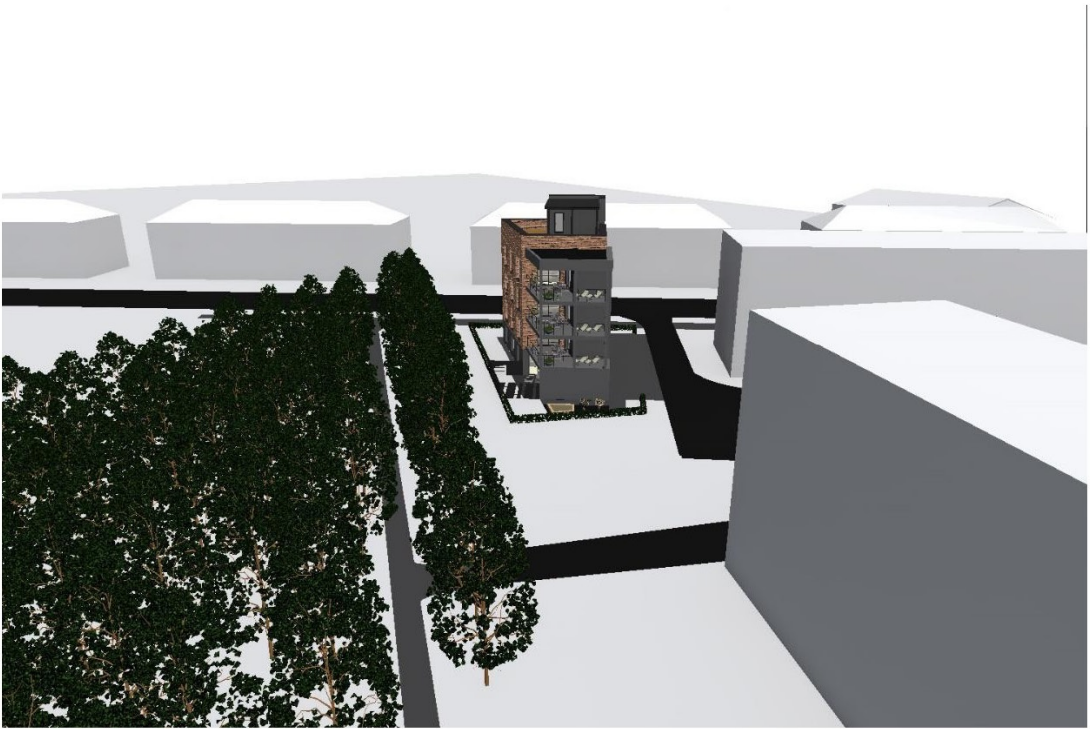

Pastato funkciniai, planiniai sprendiniai.

Pastate projektuojami 4 butai, po vieną kiekviename aukšte. Į butus bei ant stogo esančią terasą patenkama per bendro naudojimo laiptinę. Antrame, trečiame, ketvirtame aukštuose esantiems butams projektuojami balkonai – terasos. Kiekvienam butui projektuojamos sandėliavimo patalpos, į kurias patenkama iš laiptinės. Pirmajame aukšte projektuojamos 2 automobilių saugyklos. Pirmajame aukšte projektuojamas butas paprastojo remonto būdu gali būti perplanuojamas taip pritaikant jį žmonėms su negalia ir jų poreikiams. Visos pertvaros projektuojamos iš lengvų konstrukcijų, nėra laikinųjų sienų.



Pastato vizualizacija



















Marijonu g. 36



Projektuojamas pastatas

Gatvės išsklotinė M1:300



1



2



3



4

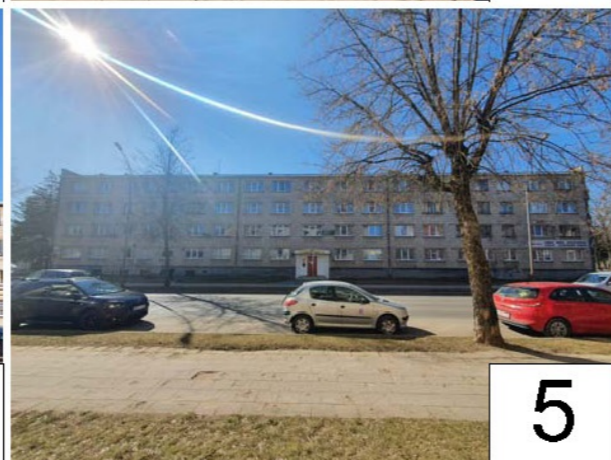

5

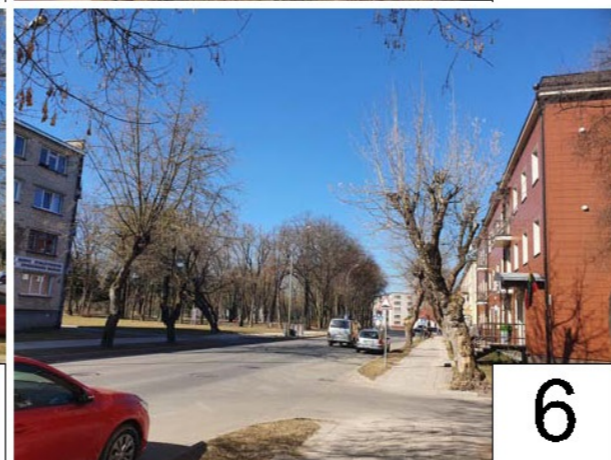

6



7

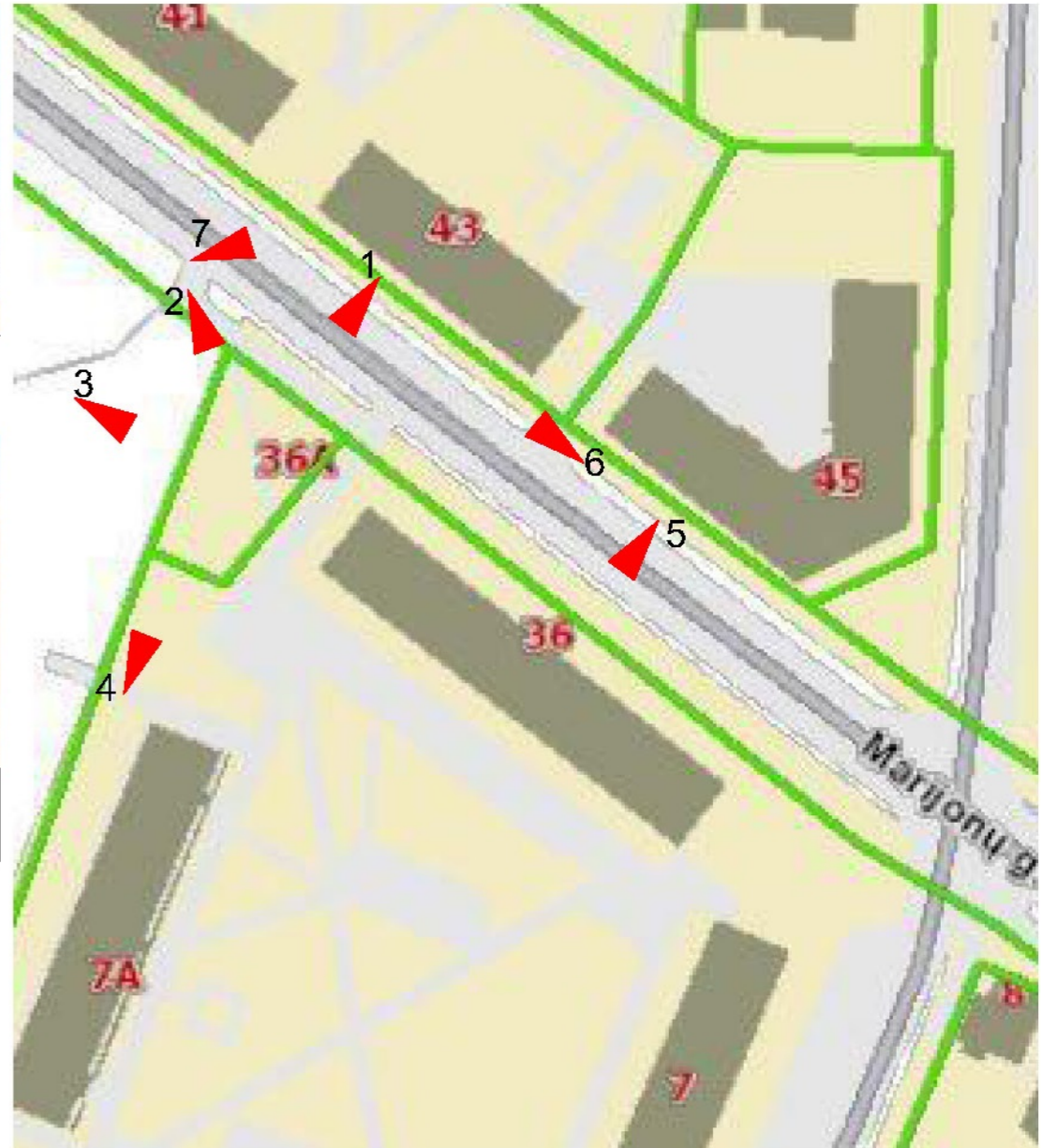

Fotofiksacijos schema M1:1000



