

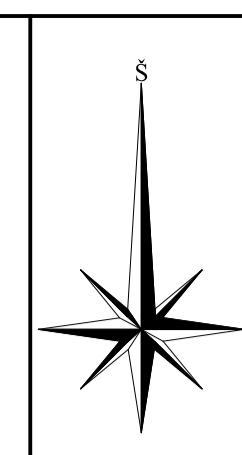

SUTARTINIAI ŽYMĖJIMAI	
Esami žymėjimai	
	Pastatų ribos
	Sklypo ribos
Projektiniai žymėjimai	
	Vėjos betoniniai bordūrai
	Kelio betoniniai bordūrai
	Turėklai prie vandens telkinių
	Teritorijos aptvėrimas
	Vandentiesio linija
	Nuotekų linija
	Projektuojama drenažo linija
	Asfalto danga (DK 0,1)
	WPC (medžio kompozicijos) terasinė lentų danga
	Vandens telkiniai
	Ažūrinių trinkelėlių danga 600x400x80
	Pilkos betoninės trinkelės 200x100x80
	Pluktų atsių danga
	Suolai
	Ardoma danga
	Atstatoma asfalto danga
	Kultūros paveldo teritorija (Advokato Česlovo Petraškevičiaus vilos pastatų kompleksas (43759))
	Sodinami augalai
	Atstatoma veja
	Dviračių stovai
	Apšvietimo atrama takams
	Apšvietimo atrama
	Projektuojami kelio ženklai



0	2022.10	Statybos leidimui, konkursui ir statybai
Laida	Išleidimo data	Laidos statusas: Keitimo priežastis (jei taikoma)
Atestato Nr.		UAB PLENTPROJEKTAS
39334	PV	G. Bžeskis
39768	PDV	S. Kiržgalvis
A 722	Arch.	G. Zimnickienė
LT		Panevėžio miesto savivaldybė
Kompiuteris Nr. - Proj. etapas - Proj. datos žymėjimas - Bruož. Nr.		0565-TP-PP-01
Dangų planas M 1:500		Laida 0
Lapas 1		Lapų 1

Lauko klasės planas

M 1:100

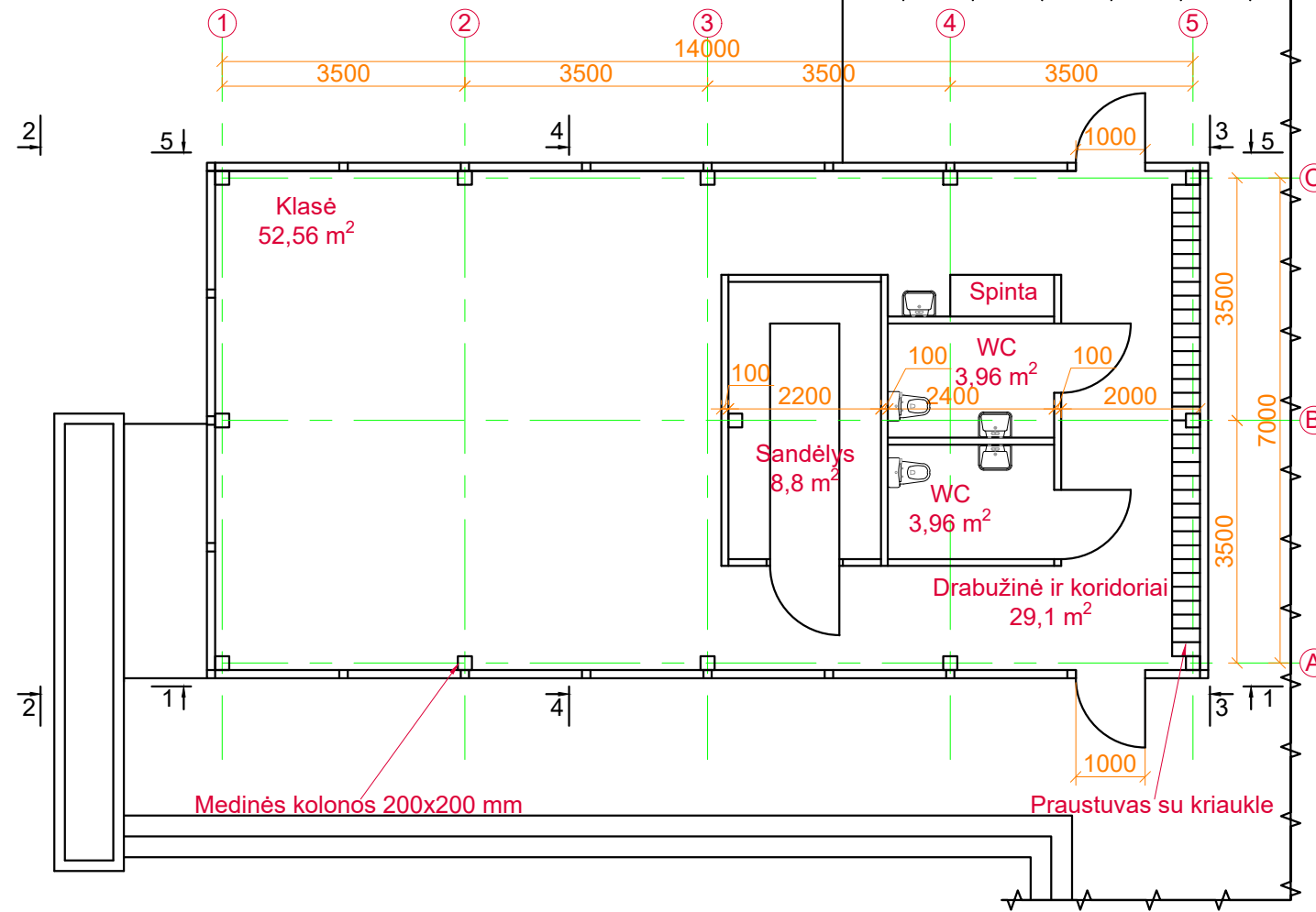

Fasadas tarp ašių C-A. Pjūvis 2-2

M 1:100

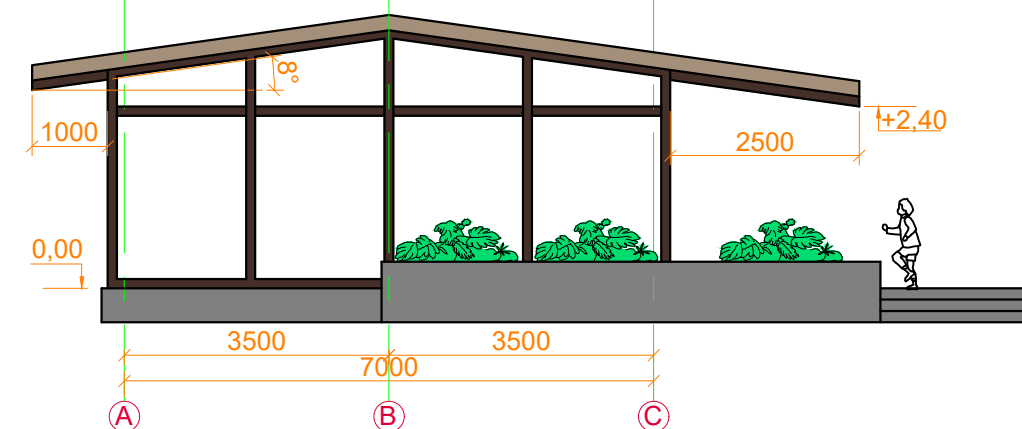

Fasadas tarp ašių C-A. Pjūvis 3-3

M 1:100

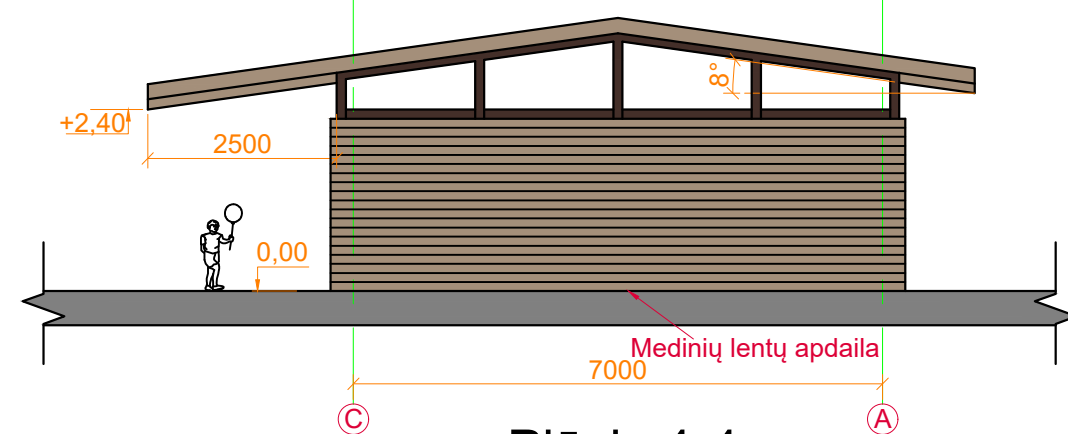

Pjūvis 4-4

M 1:100

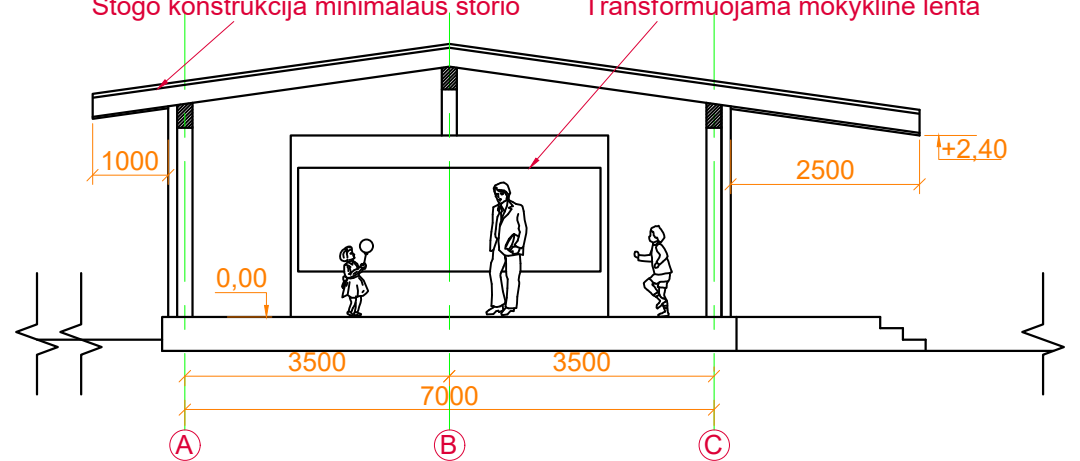

Transformuojama mokyklinė lenta



Fasadas tarp ašių 1-5. Pjūvis 1-1

M 1:100

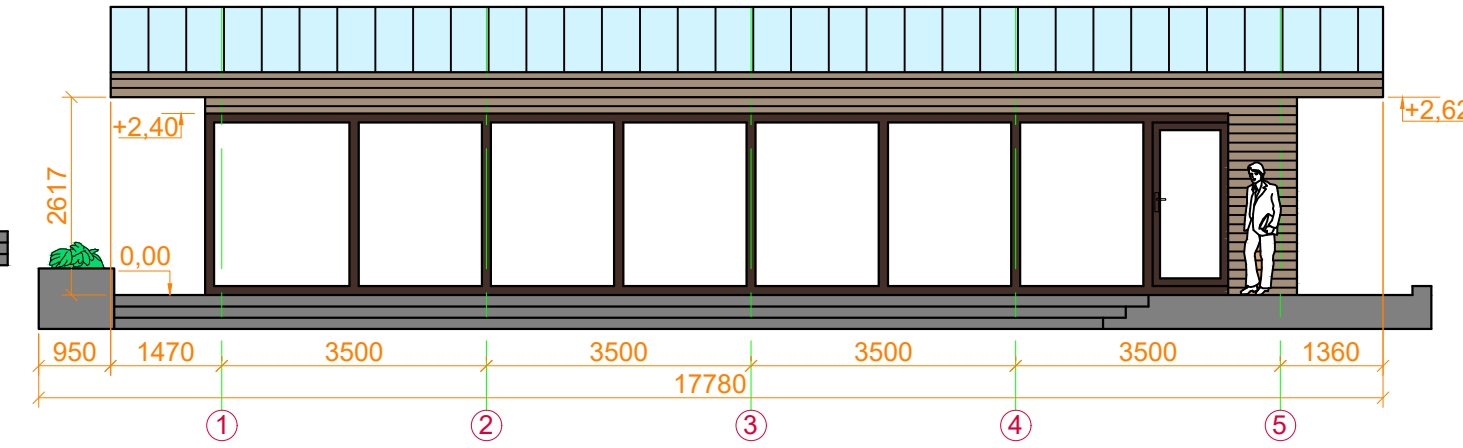

Fasadas tarp ašių 1-5. Pjūvis 5-5

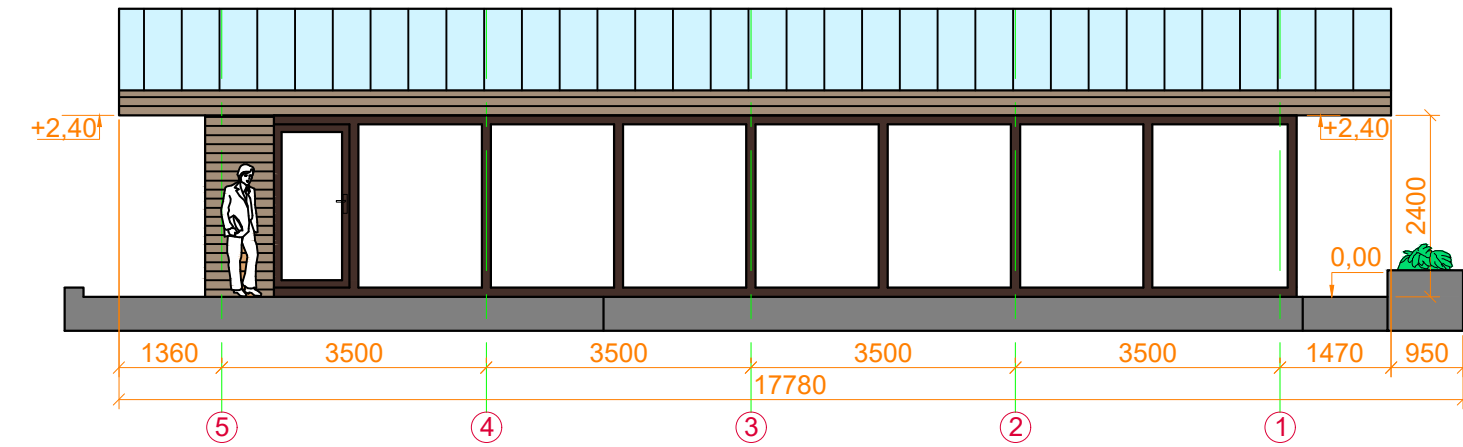

M 1:100



Galimi klasės baldų variantai





- Pastabos:
 1. Altitudės pateiktos metrais;
 2. Matmenys pateikti milimetrais;
 3. Išorinių sienų spalva RAL 1019 (šviesiai rusva);
 4. Langų rėmo spalva RAL 8017 (tamsiai ruda).

0	2022.11	Statybos leidimui, konkursui ir statybai		
Laida	Išleidimo data	Laidos statusas. Keitimo priežastis (jei taikoma)		
Atestato Nr.	 UAB PLENTPROJEKTAS	Kompleksas: Panevėžio gamtos mokyklos teritorijos (Smėlynės g. 169A ir 171, Panevėžio m.) sutvarkymas		
39334	PV G. Bžeskis	Bėžinys: Lauko klasė	Laida 0	
39768	PDV Š. Kiržgalvis			
	INŽ D. Paulauskas			
LT	 Panevėžio miesto savivaldybė	Komplekso Nr. - Proj. etapas - Proj. dalies žymuo - Bėž. Nr.: 0565-TP-PP-02	Lapas 1	Lapų 7

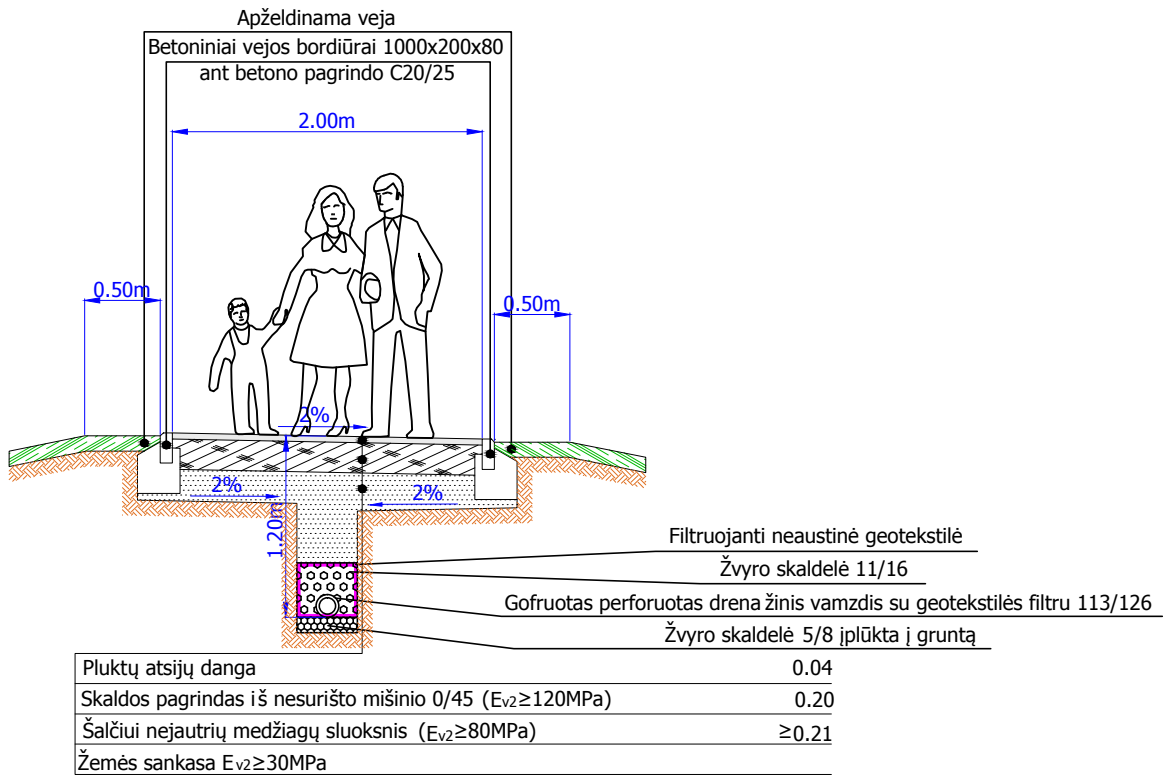
2,0 m pločio tako dangos konstrukcija



Pastaba: Skersiniai profiliai gali būti tikslinami techninio projekto rengimo metu.

0	2022.10	Statybos leidimui, konkursui ir statybai	
Laida	Išleidimo data	Laidos statusas. Keitimo priežastis (jei taikoma)	
Atestato Nr.		UAB PLENTPROJEKTAS	
		Kompleksas: Panevėžio gamtos mokyklos teritorijos (Smėlynės g. 169A ir 171, Panevėžio m.) sutvarkymas	
39334	PV	G. Bžeskis	Brežinys: Skersiniai profiliai M 1:50
39768	PDV	Š. Kiržgalvis	
	INŽ	D. Šlekys	
LT	Statytojas: 	Panevėžio miesto savivaldybė	
		Komplekso Nr. - Proj. etapas - Proj. dalies žymuo - Brež. Nr.:	
		0565-TP-PP-03	
		Lapas	Lapų
		1	1