

el.p.

te.

(fizinio asmens vardas, pavardė; juridinio asmens pavadinimas, adresas, telefono Nr. el. pašto adresas)

Panevėžio miesto savivaldybės administracijos
Direktoriui

**PRAŠYMAS
DĖL ŽEMĖS SKLYPO PAGRINDINĖS ŽEMĖS NAUDOJIMO PASKIRTIES IR
NAUDOJIMO BŪDO KEITIMO**

2022 m. birželio 17 d.

Panevėžys

Prašau pakeisti žemės sklypo, esančio Panevėžio m. kad.Nr. 2701/0039:0094 pagrindinę žemės naudojimo paskirtį ir naudojimo būdus pagal parengtą Panevėžio miesto gyvenamųjų teritorijų specialųjį planą. Sklypų proj.Nr. 1/1, 1/2, 1/3, 1/4, 1/5, 1/6, 1/7, 1/8 pagrindinė žemės naudojimo paskirtis - kitos paskirties žemė, naudojimo būdas - vienbučių ir dvibučių gyvenamųjų pastatų teritorijos. Sklypo proj.Nr. 1/72 pagrindinė žemės naudojimo paskirtis - kitos paskirties žemė, naudojimo būdas - susisiekimo ir inžinerinių tinklų koridorių teritorijos.

PRIDEDAMA:

1. NTR centrinio duomenų banko išrašas;
2. Žemės sklypo kad.Nr.2701/0039:0094 padalijimo planas;

3. _____

4. _____

(parašas)

(vardas, pavardė)



ŽEMĖS SKLYPO KAD.NR.2701/0039:0094 PADALIJIMO PLANAS M1:1000

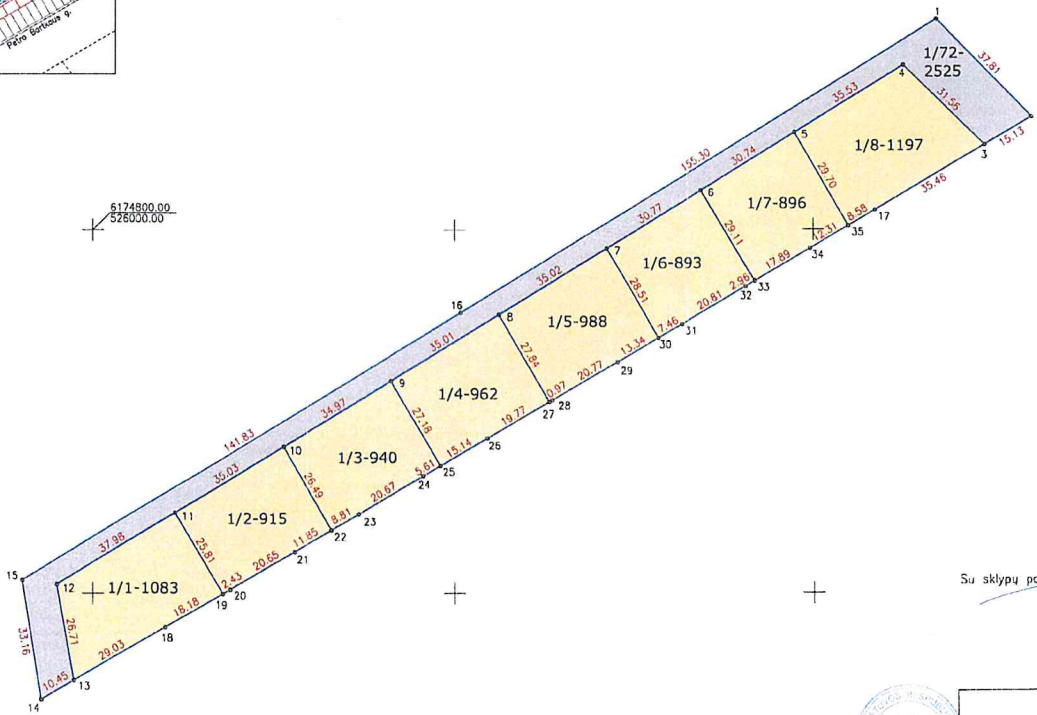

Su sklypų padalijimu sutin...

Sklypų ribų koordinatės (KS-94)		
Nr.	X	Y
1	6174857.70	526234.57
2	6174830.63	526260.97
3	6174823.04	526247.88
4	6174845.05	526225.26
5	6174826.63	526194.88
6	6174810.69	526168.60
7	6174794.74	526142.29
8	6174776.59	526112.34
9	6174758.44	526082.40
10	6174740.31	526052.50
11	6174722.15	526022.54
12	6174702.46	525990.06
13	6174676.16	525954.73
14	6174670.92	525955.65
15	6174703.67	525980.48
16	6174777.20	526101.76
17	6174805.24	526171.21
18	6174890.73	526019.84
19	6174699.85	526035.56
20	6174701.08	526031.68
21	6174711.44	526055.52
22	6174717.38	526065.77
23	6174721.80	526073.39
24	6174732.17	526091.27
25	6174734.98	526096.12
26	6174742.38	526109.21
27	6174752.51	526126.31
28	6174753.00	526127.15
29	6174753.42	526145.12
30	6174770.12	526156.66
31	6174773.86	526163.11
32	6174784.30	526181.11
33	6174785.78	526183.67
34	6174794.76	526195.14
35	6174800.94	526209.79

Panevėžio miesto gyvenamųjų teritorijų specialiojo planu suformuotiems sklypams:

Nr. 1/1, 1/2, 1/3, 1/4, 1/5, 1/6, 1/7, 1/8 nustatoma paskirtis–kita, naudojimo būdas–vienbutių ir dvibūčių gyvenamųjų pastatų teritorijos

Nr. 1/72 nustatoma paskirtis–kita, naudojimo būdas–ausisiekimo ir inžinerinių tinklų koridorių teritorijos

Pastaba: Išorinės sklypų ribos nustatytos pagal VĮ Registrų centre registruotą sklypų ribų. Sklypo proj.Nr. 1/72 plotas pasiūlyta 1m2. Bendras sklypų plotas sumatėjas 1 m2.



UAB "N.Taurus ir Ko"				
J.Basanavičiaus g. 64, Panevėžys tel. 8 615 55600				
Objektas: Žemės sklypo Kad.Nr.2701/0039:0094 padalijimas pagal Panevėžio m. gyvenamųjų teritorijų specialiojo planą				
Atlika	Parašas	Data	Lapų sk.	Lapa Nr.
N.Taurus(2M-M-224)		2022-05-23	1	1