

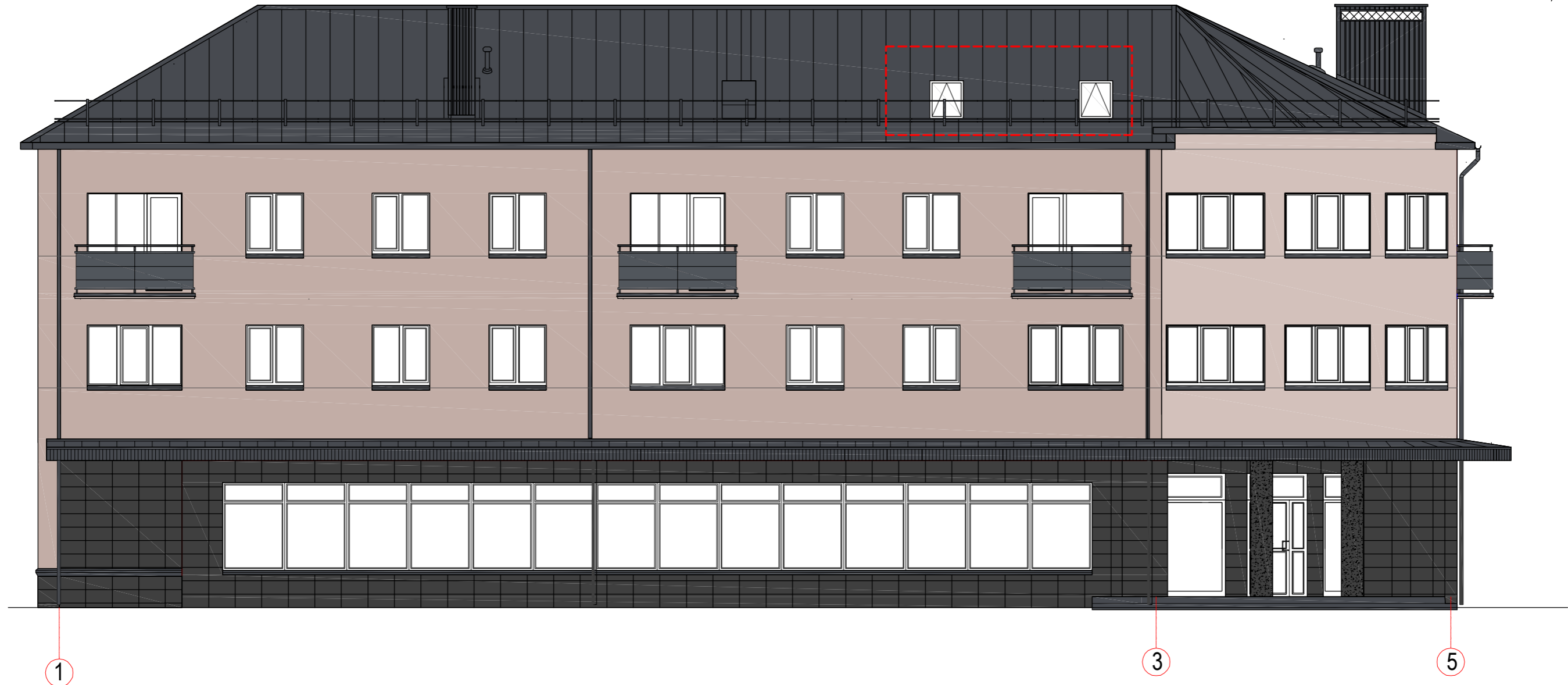

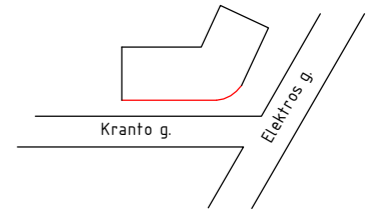

# Fasadas ašyse 1-5



## Sutartiniai žymėjimai:

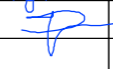

Projektuojamo stoglangio vieta

|                    |   |                  |   |  |  |       |
|--------------------|---|------------------|---|--|--|-------|
| 0                  | 2020 04   |                  |   |  | KEITIMO PAVADINIMAS (PRIEŽASTIS)   |       |
| LAIDA              | DATA  |                  |   |  | Statinių grupė:  |       |
| Reg. Nr. 091688    |  |                  |   | GYVENAMOSIOS PASKIRTIES PASTATAI (6.3) |  |       |
| Atestato Nr. 26450 | PV  | S. Šleivienė     |  | 2020 04                                | Projekto pavadinimas:  |       |
| A 100              | A PDV   | E. Klimavičienė  |  | 2020 04                                | GYVENAMOSIOS PASKIRTIES (TRIJŲ IR DAUGIAU BUTŲ (DAUGIABUČIAI)) PASTATO, KRANTO G. 2-8, PANEVĖŽYJE, PASTOGĖS PATALPŲ SUJUNGIMO, PRIJUNGIMO PRIE BUTO IR PASKIRTIES KEITIMO Į GYVENAMOSIOS PASKIRTIES, KAPITALINIO REMONTO PROJEKTAS |       |
|                    | Inž.  | D.Jarmolavičiūtė |  | 2020 04                                | Dokumento pavadinimas:   | Laida |
|                    |   |                  |   |  | Fasadas tarp ašių 1-5 M1:100   | 0     |
| LT                 | Statytojas ir (arba) užsakovas:   |                  |   | Dokumento žymuo:                       |  | Lapas |
|                    | K. B.   |                  |   | P/01398-01-TDP-SA-07                   |  | Lapų  |
|                    |   |                  |   |  |  | 1     |
|                    |   |                  |   |  |  | 1     |

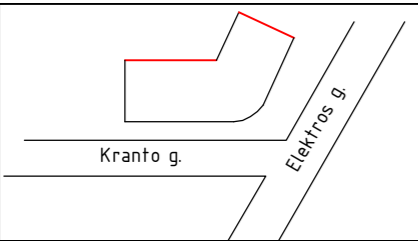

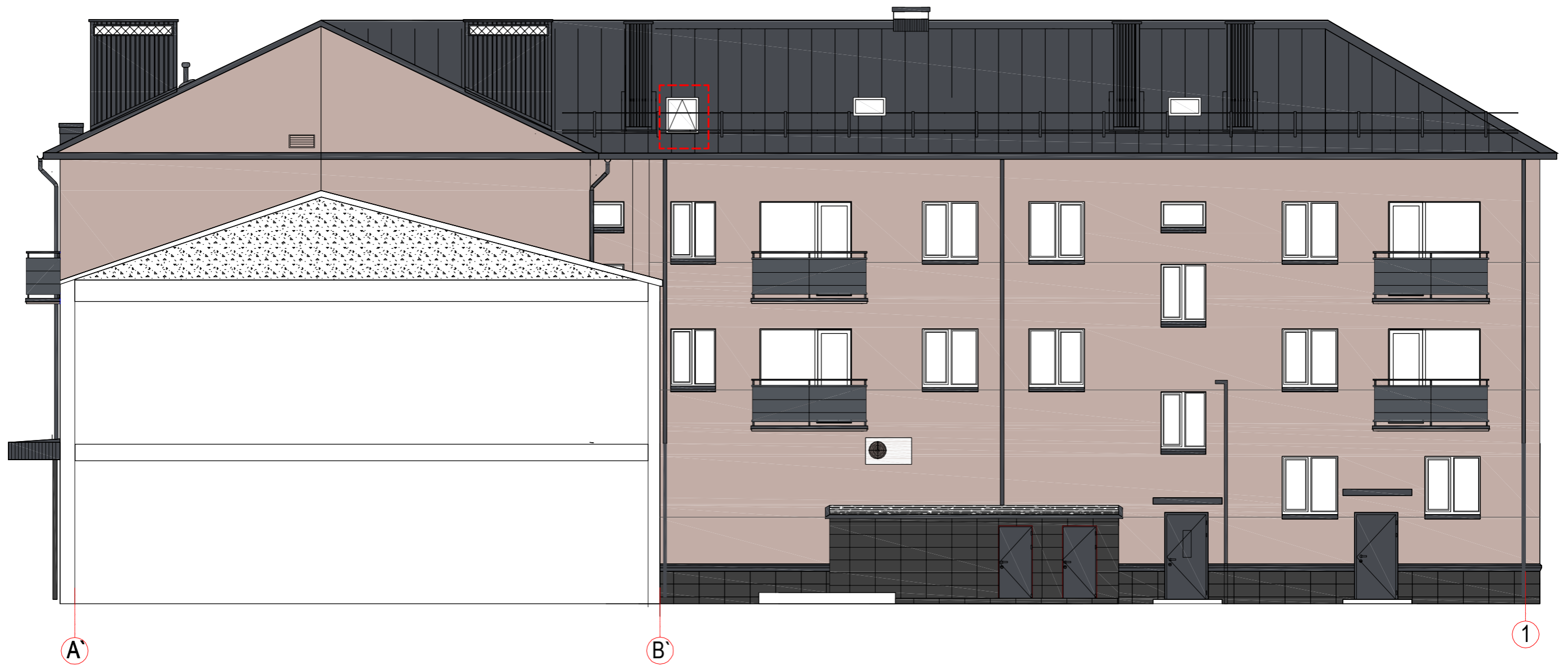

# Fasadas ašyse A`-1



Sutartiniai pažymėjimai:

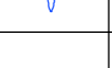

Projektuojama stoglangio vieta fasade

|                    |   |                  |   |  |  |            |
|--------------------|---|------------------|---|--|--|------------|
| 0                  | 2020 04   |                  |   |  | KEITIMO PAVADINIMAS (PRIEŽASTIS)   |            |
| LAIDA              | DATA  |                  |   |  | Statinių grupė:  |            |
| Reg. Nr. 091688    |  |                  |   | GYVENAMOSIOS PASKIRTIES PASTATAI (6.3) |  |            |
| Atestato Nr. 26450 | PV  | S. Šleivienė     |  | 2020 04                                | Projekto pavadinimas:  |            |
| A 100              | A PDV   | E. Klimavičienė  |  | 2020 04                                | GYVENAMOSIOS PASKIRTIES (TRIJŲ IR DAUGIAU BUTŲ (DAUGIABUČIAI)) PASTATO, KRANTO G. 2-8, PANEVĖŽYJE, PASTOGĖS PATALPŲ SUJUNGIMO, PRIJUNGIMO PRIE BUTO IR PASKIRTIES KEITIMO Į GYVENAMOSIOS PASKIRTIES, KAPITALINIO REMONTO PROJEKTAS |            |
|                    | Inž.  | D.Jarmolavičiūtė |  | 2020 04                                | Dokumento pavadinimas:   | Laida      |
|                    |   |                  |   |  | Fasadas tarp ašių A`-1 M1:100  | 0          |
| LT                 | Statytojas ir (arba) užsakovas:   |                  |   | Dokumento žymuo:                       |  | Lapas Lapų |
|                    | K. B.   |                  |   | P/01398-01-TDP-SA-08                   |  | 1 1        |