

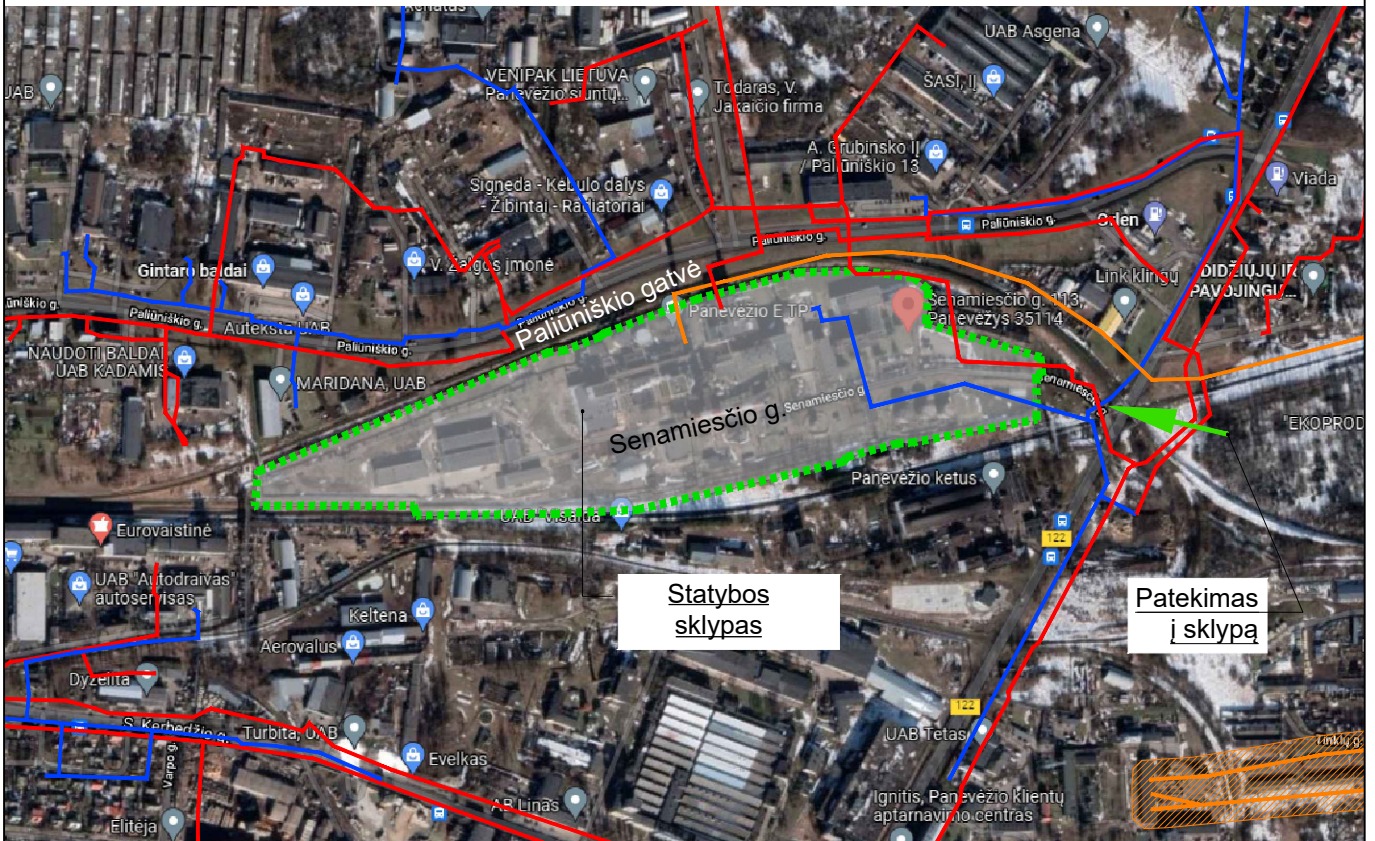





## SITUACIJOS SCHEMA



### SUTARTINIAI ŽYMĖJIMAI

	Tvarkomos teritorijos riba
	ESO elektros tinklai
	LITGRID elektros tinklai su apsaugos zona
	Sklypo riba

0	2022-03	VISUOMENĖS INFORMAVIMUI			
LAIDA	IŠLEIDIMO DATA	LAIDOS STATUSAS. KEITIMO PRIEŽASTIS (JEI TAIKOMA)			
KVAL. PATV. DOK. NR.			STATINIO PROJEKTO PAVADINIMAS GAMYBOS, PRAMONĖS PASKIRTIES PASTATO (9H1/B) PAGRASOJO REMONTO, ŠILUMOS GAMYBOS ĮRENGINIŲ REKONSTRAVIMO IR KITOS PASKIRTIES INŽINERINIO STATINIO STATYBOS, SENAMIESČIO G. 113, PANEVĖŽYJE, PROJEKTAS		
33902	PV	VAIDAS LAUKAITIS	DOK. PAVADINIMAS  SITUACIJOS SCHEMA  LAIDA 0		
-	PV asist.	RIMAS BURAK			
LT	STATYTOJAS IR (ARBA) UŽSAKOVAS  AB "PANEVĖŽIO ENERGIJA"		DOKUMENTO ŽYMUO  PA-21/10/60-PP-B-001	LAPAS 1	LAPŲ 1

SKLYPO PLANAS  
M 1:500

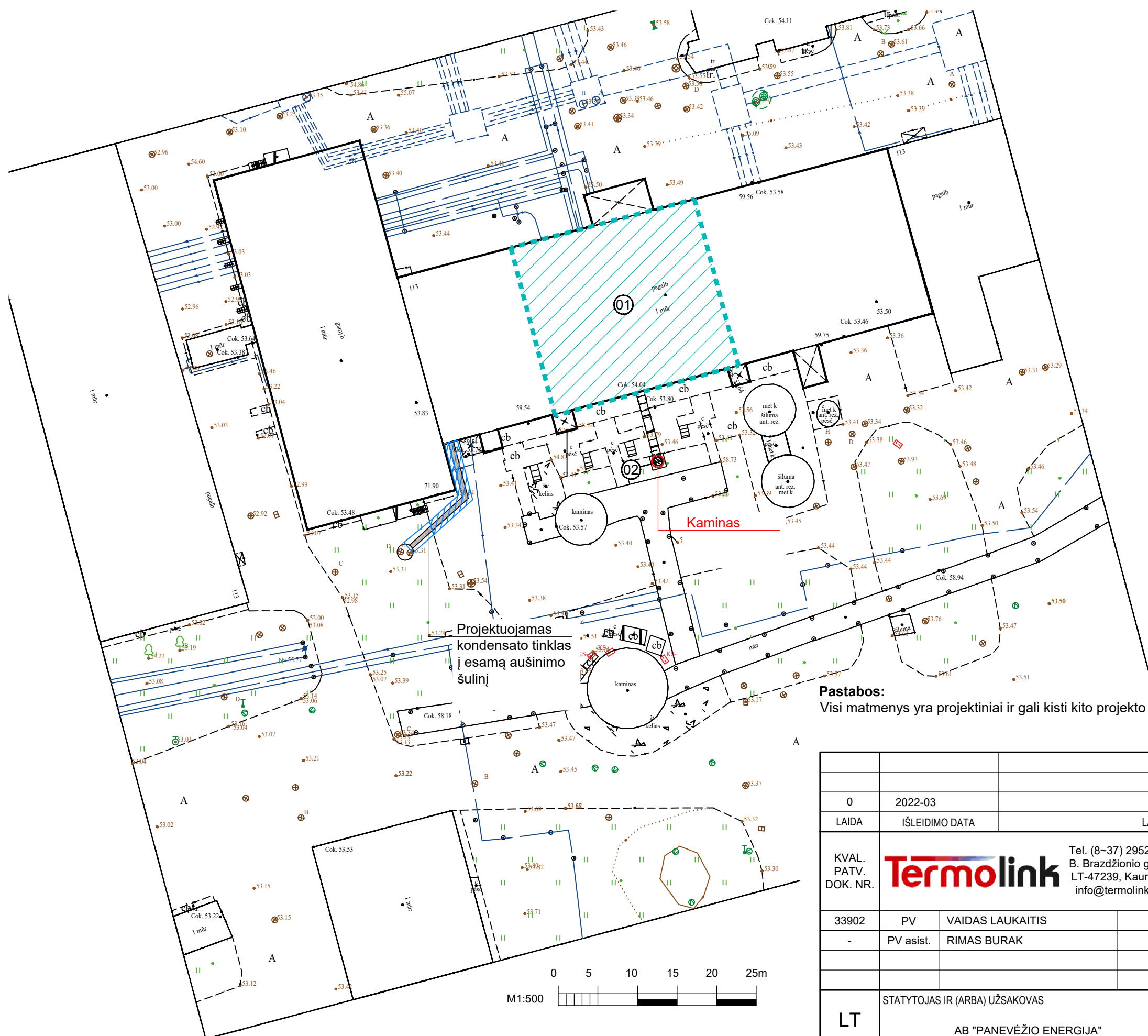
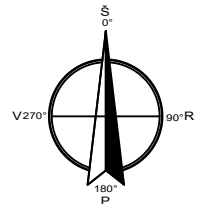

EKSPLIKACIJA	
01	Katilinė
02	Kaminas

SUTARTINIAI ŽYMĖJIMAI	
	Tvarkomos teritorijos riba
	Statinio numeris
	Atstatoma asfalto danga

Projektuojamas kondensato tinklas į esamą aušinimo šulinį

Kaminas

**Pastabos:**  
Visi matmenys yra projektiniai ir gali kisti kito projekto rengimo etapo metu;

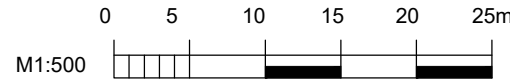

0		2022-03		VISUOMENĖS INFORMAVIMUI	
LAIDA		IŠLEIDIMO DATA		LAIDOS STATUSAS. KEITIMO PRIEŽASTIS (JEI TAIKOMA)	
KVAL. PATV. DOK. NR.		33902		STATINIO PROJEKTO PAVADINIMAS	
Termolink		Tel. (8~37) 295206, B. Brazdžio g. 2, LT-47239, Kaunas info@termolink.lt		GAMYBOS, PRAMONĖS PASKIRTIES PASTATO (9H1/B) PAPRASTOJO REMONTO, ŠILUMOS GAMYBOS ĮRENGINIŲ REKONSTRAVIMO IR KITOS PASKIRTIES INŽINERINIO STATINIO STATYBOS, SENAMIESČIO G. 113, PANEVĖŽYJE, PROJEKTAS	
PV		VAIDAS LAUKAITIS		DOK. PAVADINIMAS	
-		PV asist. RIMAS BURAK		SKLYPO PLANAS	
LT		STATYTOJAS IR (ARBA) UŽSAKOVAS		DOKUMENTO ŽYMUO	
		AB "PANEVĖŽIO ENERGIJA"		PA-21/10/60-PP-B-002	
				LAPAS	LAPŲ
				1	1

PLANAS M 1:200

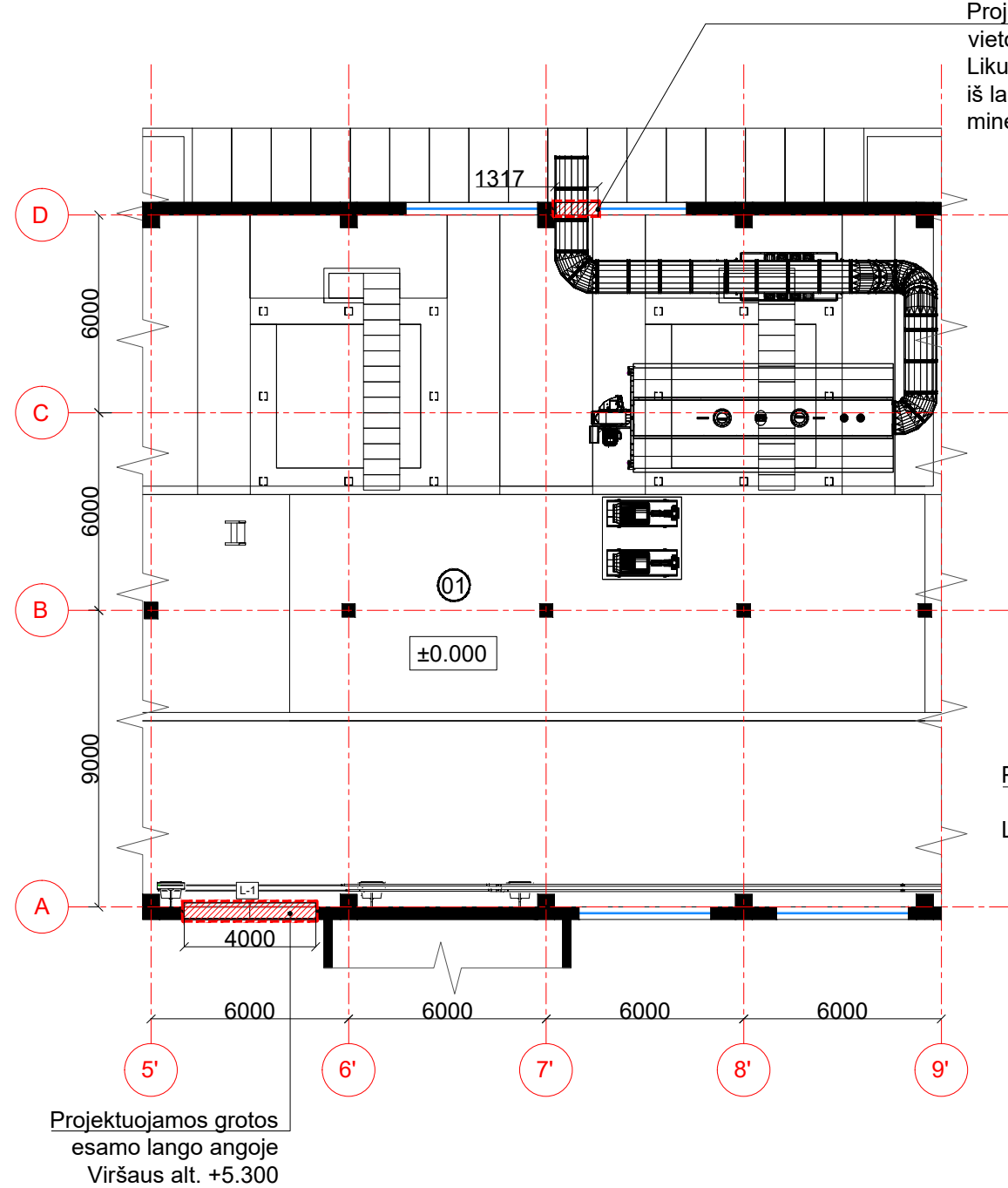

Projektuojamo dūmtraukio susikirtimo vietoje demontuojama dalis lango. Likusi dalis lango uždengiama skarda iš lauko ir vidaus, pripildoma su mineralinės vatos užpildu

Demontuojamas esamas langas  
+5.300  
+3.500  
Projektuojamos grotos esamo lango angoje  
Viršaus alt. +5.300  
±0.000  
Projektuojamas langas

Fasadas 5' - 9' M 1:200

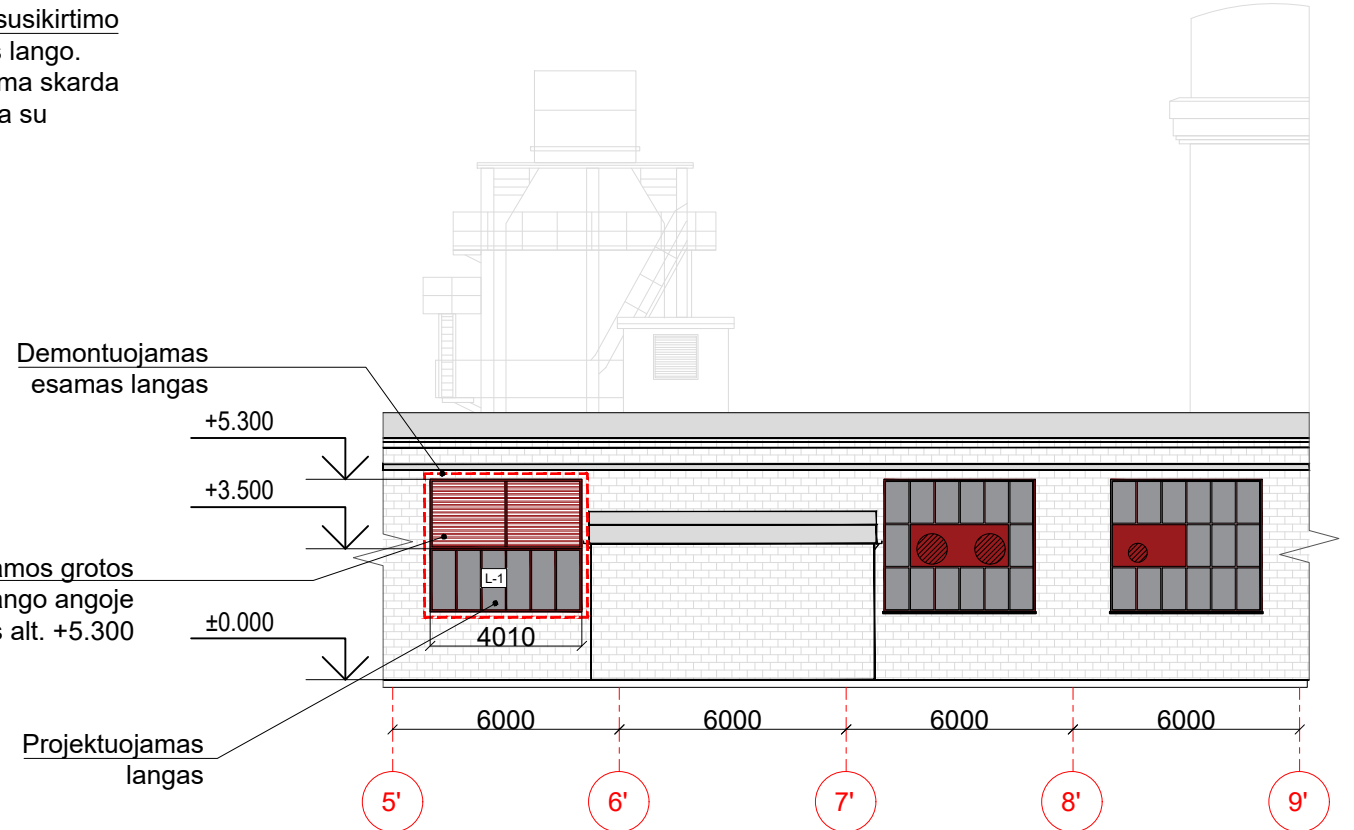

Projektuojamo dūmtraukio susikirtimo vietoje demontuojama dalis lango. Likusi dalis lango uždengiama skarda iš lauko ir vidaus, pripildoma su mineralinės vatos užpildu

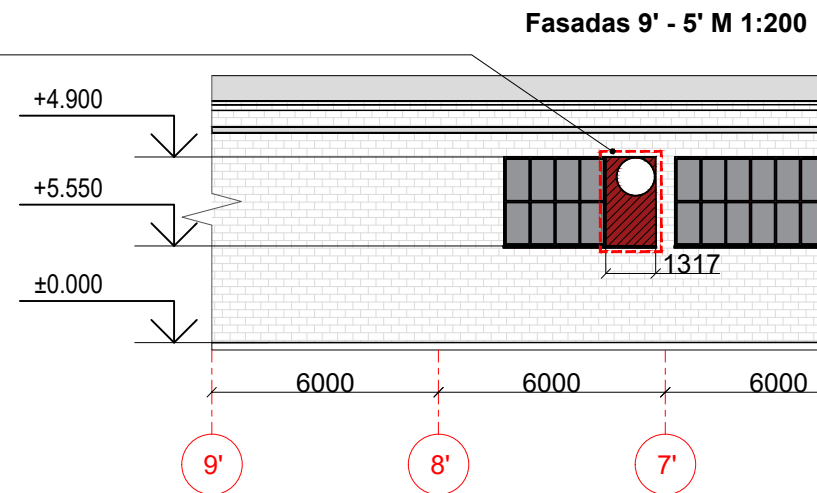

Fasadas 9' - 5' M 1:200

PATALPŲ EKSPLIKACIJA	
01	Katilų patalpa

SUTARTINIAI ŽYMĖJIMAI	
	Esamos mūrinės / gelžbetoninės konstrukcijos
	Silikatinės plytos (esamo fasado)
	Lango uždengimas skarda ir min. vatos užpildu
	Projektuojamos grotos
	Rekonstruojama pastato vieta

**Pastabos:**  
Matmenys pateikti milimetrais, aukščiai - metrais;  
Patalpų plotai ir tūriai statybos metu nesikeičia;

0		2022-03		VISUOMENĖS INFORMAVIMUI	
LAIDA		IŠLEIDIMO DATA		LAIDOS STATUSAS. KEITIMO PRIEŽASTIS (JEI TAIKOMA)	
KVAL. PATV. DOK. NR.	33902	PV	VAIDAS LAUKAITIS	STATINIO PROJEKTO PAVADINIMAS	
	-	PV asist.	RIMAS BURAK	GAMYBOS, PRAMONĖS PASKIRTIES PASTATO (9H1/B) PAGRASOJO REMONTO, ŠILUMOS GAMYBOS ĮRENGINIŲ REKONSTRAVIMO IR KITOS PASKIRTIES INŽINERINIO STATINIO STATYBOS, SENAMIESČIO G. 113, PANEVĖŽYJE, PROJEKTAS	
				DOK. PAVADINIMAS	LAIDA
				PLANAS, FASADAİ	0
LT	STATYTOJAS IR (ARBA) UŽSAKOVAS	AB "PANEVĖŽIO ENERGIJA"		DOKUMENTO ŽYMUO	LAPAS LAPŲ
				PA-21/10/60-PP-B-003	1 1

